Sz
8232

1856

Адресная книга г. Кёнигсберга на 1856 год.

Adreßbuch

der

Haupt- und Residenzstadt

Königsberg

für

1856.

Redigirt unter Leitung des Verlegers.

DEUTSCHES ZENTRALARCHIV
FÜR GENEALOGIE, Wolfsgrün/E.
ungültig
Sign:

Inhalt.

Seite

1. Alphabetischer Nachweis der Einwohner von Königsberg 1
2. Nachweis jedes einzelnen Hauses, mit Angabe seiner Bewohner und des Eigenthümers 107
3. Nachweis sämmtlicher Behörden, öffentlicher Institute und Gebäude, sowie der wissenswerthen Privatanstalten 193

book-olds.ru

Königsberg.

Verlag von C. Th. Nürmberger.

Schloß- und Münzplatz-Ecke.

ungültig

S/Z 8232.

DEUTSCHE STAATS-BIBLIOTHEK *BERLIN*

Gedruckt bei H. Hartung in Königsberg.

I.

Nachweis

der Einwohner von Königsberg.

A

Abel, H., Schornsteinfegermstr., Todtengasse 27.
— H., Kaufm.-Wwe., Magisterstr. 65.
— Steinmetzer-Wwe., Knochenstr. 26.
Abramowsky, O., Musikus, Alte Reiferbahn 2.
Acker, G., Glöckner, Domstr. 15.
Ackermann, J., Postsekr., Tragh. Kirchenstr. 4 F.
— F., Bankbote, Bergplatz 11.
Adam, F., Sattlermstr., Altstädt. Langg. 78.
Adami, J., Rentier, Jägerhofg. 6.
— Todtengräber-Wwe., Neuen Markt 10.
Adamsky, S., Kaufm., Tragh. Pulverg. 7b.
Adamsohn, A., Kaufm. (F. D. Arnheim), Vord. Vorstadt 21.
Addey, G., Commis, Schönbergerstr. 12.
Adebahr, J., Schneidermst., Tragh. Kirchenstr. 39.
Adelson, Russ. Generalkonsul, Kneiph. Langg. 42.
Aders, T., Fleischer, Hint. Vorst. 51.
— G. F., Partikulier, Vord.-Roßgarten 21.
— Fleischer-Wwe., Domstr. 8.
Adler, F., Chorist, Roßg. Hinterg. 22.
— Botenmstr.-Wwe., Vord.-Roßg. 16.
— R., Fräulein, Fleischbänkenstr. 37. 38.
Adloff, A., Bureau-Assistent, Alten Graben 12.
Adoi, A., Büchsenm., Herzogsacker gr. Kaserne.
Adomat, F., Kanzleigeb., Nroßg. Kirchquerstr. 7.
Adomeit, C., Tischlermstr., Löbn. Oberbergg. 9.
Aepply, A. R., Kollekt.-Wwe., Heiligengeistg. 3.
Aetzler, J., Schuhmacher, Altst. Schuhg. 7.
Agarius, Böttchermstr.-Wwe., Mühlengrund 6.
Aginsky, F. A., Gärtner, Löffelg. 10.
Ahlsdorf, Depositat-Kassen-Assistent, Schloßteichgasse 1.
— H. O., Tischlermstr., Steind. Lavendelg. 2.
— F., Tischlermstr., Hinterlomse 1.
— F. B., Stadtger.-Kanzelist, Burgstr. 6.
— Hülfsschreiber, Mittl. Tragh. 4.
Ahrens, G. A., Kaufm., (F. Malmros & Comp.) Drummstr. 32.
— H., Schlossermstr., Neue Dammstr. 4.
Aktuhn, J., Glöckner, Tragh. Kirchenstr. 8.
Albeck, F., Fuhrhalter, Unterhaberberg 17.
Albien, J., Pferdemäkler, Sackh. r. Str. 23. 24.
— Fuhrm.-Wwe., Judenkirchhofquerg. 2.
Albrecht, R., Dr., prakt. Arzt, Wundarzt und Geburtshelfer, Theaterstr. 1.
— O., ehem. Bürgermstr., Bergplatz 13.
— H., Dr., Direkt. d. Gewerbeschule, Schloßhof.
— J., Musikus, Ziegelstr. 12.
— A. G. L., Kaufm., Lizentstr. 8.
— F., Steuersupernum., Lizentstr. 8.
— C., Reg.-Sekr. u. Rechnungsrath, Lizentstr. 8.
— C. L., Wagenfabrikant, Steind. r. Str. 65.
— F., Buchhalter, Altst. Bauhofsg. 4.
— J. A., pens. Rend., Tragh. Kirchenstr. 61.
— J. G., Fuhrhalter, Unterhaberberg 22.
— Th., Partikulier, Vord.-Roßg. 51.
— R., Schuhmachermstr., Altst. Schuhg. 16.
— D., Fräul., Sackh. Kirchenstr. 8.
— F., Fräul., Kneiph. Langg. 40.
— M., Fräul., Sackh. Kirchenstr. 6.
— M., Fräul., Kneiph. Langg. 8.
— C., geb. Wasserberg, Kaufm.-Wwe., Unterrollberg 13.
— geb. Riemann, Wwe., Unterhaberb. 14.
— M., geb. Krüger, Wwe., Tragh. Kirchenstr. 4b.
— geb. Adam, Hutfabrikanten-Wwe., Franz. Straße 2.
— Kriegszahlmeister-Wwe., Bergplatz 13.
— Bernsteinarbeiter-Wwe., Unterrollberg 13.
— Schuhmachermstr.-Wwe., Altst. Schuhg. 16.
— Boten-Wwe., Hinterlomse 1.
Albu, H., ehem. Manufakturist, Köttelg. 7.
Albuschat, A., Sergeant, Vorderanger 10.
Alexander, F. G., Schuhmachermstr., 1ste Monkenquerg. 25.
— Schuhm.-Mstr.-Wwe., 1ste Monkenquerg. 25.
— Kaufm.-Wwe., Altst. Kirchenstr. 22.
— Müller-Wwe., 2te Laakquerg. 1.
— Wallmeister-Wwe., Sackh. neue G. 1.
Alery, G., Materialwhdlr., Waisenhauspl. 9.
Allan, A., Kaufm., Brodbänkenstr. 25.
Allebracht, Schuhmachermstr.-Wwe., Hökerg. 16.
Allwerd, Schneider-Wwe., Hint. Roßg. 53.
Allwies, Drechslermeister-Wwe., Neuroßgärter Kirchenstraße 26.

Alpers, Schlosser-Wwe., 1ste Monkenquerg. 24.
Alscher, R., Referend., Kathol. Kirchenstr. 6. 7.
Alsen, F. E., Referend., Tragh. Kirchenstr. 71.
Alskuth, Steueraufs.-Wwe., Mühlenquerg. 3 a.
Altenberg, F., Schuhmachermstr., Oberhab. 19.
Alter, Gürtler-Wwe., Kneiph. Schubg. 21.
Altmann, Musiklehrer, Kalth. Str. 24.
— L., Kammerjäger, Alte Gasse 17.
— E., Theaterdiener, Unterlaak 27.
Altrock, D., Hauseigenth., Alten Garten 18.
— Schneider-Wwe., Poln. Predigerstr. 7.
Altroggen, pens. Oberlehrer, Löbn. Kirchenpl. 12.
— J. F., Schneidermstr., Fleischbänkenstr. 34.
Altstadt, J. B., Bäckermstr., Altst. Langg. 69.
— Hautboisten-Wwe., Poln. Predigerg. 2.
v. Alvensleben, L., Fräul., Unt. Haberb. 44.
Alzeit, E., Stellmachermstr., Königsstr. 54.
Ambrosi, M., Partikulier, Hint. Vorst. 55.
Ambrosius, C. A., Kaufm., Schmiedestr. 12.
— F. W. G., Metalldreher, Unt. Haberb. 79.
— A., Fräul., Steind. r. Str. 78.
— Drechslermstr.-Wwe., Neue Grabenstr. 11.
— Schuhmachermstr.-Wwe., Altergarten 12.
Amelung, H. Buchbinder, Brodbänkeng. 15.
— O., Buchbindermstr., Altst. Bergstr. 14.
Ammet, M., sep. Gerichtsdienerstr., Löbn. Langg. 1.
Amon, Magistr.-Einsammler, Brodbänkeng. 30.
Amor, J. A., Barbier, Holzg. 10.
— A., Schuhmachermstr., Kath. Kirchenpl. 3.
— H., Schuhmacher, Fleischbänkeng. 28.
Amstel, O., Graveur, Löbn. Langg. 17.
Anders, F., Partikulier, Oberrollberg 17.
— A., Bäckermstr., Koggenstr. 9.
— F., geb. Kühn, Pred.-Wwe., Königsstr. 78.
Andersch, W., Justizrath, Tragh. Kirchenstr. 68.
— C., Kaufm. u. Consul (F. C. L. Andersch), Klapperwiese 3.
— A., Kaufm. u. Stadtr. (F. C. L. Andersch), Klapperwiese 8. 9.
Andersen, W. J., Reifschlägermstr., Unt. Hab. 51.
— E., Reifschlägermstr., Lizentstr. 5.
Anderweit, J., Diener, Schwarze Gasse. 7.
— J. G., Stadtger.-Bote, Waisenhauspl. 7.
Andree, R., Kaufm., Tragh. Kirchenstr. 74.
Andres, E., Kanzleidiener, Oberlaak 7.
— F., Schneidermstr., Alten Graben 23.
— Ch., geb. Witt, Wwe., Landhofmeisterg. 19.
Angeli, G., Gypsfig.-Fabr., Sackh. Kirchenstr. 7.
Angermann, C., Fleischermstr., Neue Grabenstr. 10.
— Fleischermeister-Wwe., 1ste Monkenquergasse 28.
Anheim, M., Kaufm., Kneiph. Langg. 43.
— H., Kaufm.-Wwe., Kneiph. Langg. 45.
Anhuth, O., Kaufm., Steind. r. Str. 78.
Anker, J. G., Tischlermstr., Viehmarkt 7.
— C., Schuhmachermstr., Steind. r. Str. 99.
— D., Flachsbind., Unterhaberb. 25.
Ankermann, Reg.-Sekr.-Wwe., Kl. Dompl. 11.
— G. E., Bäckermstr., Altst. Langg. 69.
— Mälzenbr.-Wwe., Neuroßg. Kirchenstr. 28.
Anuschat, H. R., Schuhm., Heumarkt 11.
Anscheid, J. G., Schuhmachermstr., Steindamm Pulvergasse 7.
Anscheit, C. L., Gärtner, Stiftsg. 4.
Anschlag, L., Schiffskapit., Alt. Grab. 21. 22.
— Stadtrath-Wwe., Alter Graben 21. 22.
Anschütz, E., Formermstr., Oberlaak 3.
— E., Buchbinder, Drummstr. 38.
Anton, R., Techniker, Steind. r. Str. 74.
Anuske, E. F., Buchhalter, Neuer Graben 21.
— A., Buchhalter, Klosterg. 15.
Aockerblum, F. A., Maler, Vord.-Roßg. 49.
Appelbaum, C. F., Kaufm., Kneiph. Langg. 8.
— S. W., Kaufm., Domstr. 17.
— G. H., Stadtrath, Kneiph. Langg. 8.
— R., Baukondukteur, Kneiph. Langg. 8.
Arendt, F. W., Kantor, Hint. Vorst. 21.
— E. Polizei-Sergeant, Mittl. Tragh. 5.
— W., Bureau-Assist., Neuroßg. Kirchenstr. 40.
— E. Schauspieler, Holländerg. 12½.
— F., Bäckermstr., Franz. Str. 1.
— C. L., ehem. Bäckermstr., Altst. Schulg. 2.
— J. W. L., Tischlermstr., Unterhaberberg 12.
— A., Stellmachermstr., Kalth. Str. 31.
— C. J., Kürschnermstr., Koggenstr. 29.
— C., Schuhmachermstr., Magisterstr. 51.
— F. H., Schuhmachermstr., Magisterstr. 51.
— C., Schuhmacher, Stiftsg. 3.
— J. B., Stellmachermstr., Roßg. Lavendelg. 2.
— F. F., Zimmermann, Nasser Garten 62.
— C. C., Höker, Steind. r. Str. 151.
— E., cand. phil., Kröncheng. 1.
— J. Leihbibliothekar (F. L. Settnick), Schloßteichg. 5.
— Ch., Tischlermstr., Drummstr. 49.
— C. G., Viehhalter, Nasser Garten 55.
— S., Commis, Hint. Vorst. 31.
— F., Regier-Supernum., Knochenstr. 3.
— A. W., Diätarius, Neuroßg. Kirchenstr. 40.
— J. H., Maurer, Nasser Garten 88.
— Bäcker-Wwe., Oberlaak 21.
— Bäcker-Wwe., Domstr. 21.
— L., geb. Heck, Kantor-Wwe., Domstr. 8.
Arens, P., Fräul., Steind. r. Str. 80.
Argelander, F., Krugpächter, Vord. Roßg. 65. 66.
Armbrust, Louise, Putzhändlerin, Altst. Kirchenstraße 22.
— H., Trödler, Bergpl. 11.
— Steueraufseher-Wwe., Kaplansg. 6.
— Steindruckerfrau, Poln. Gasse 17.
— Schlossermstr.-Wwe., Altst. Kirchenstr. 22.
Armgardt, J. F., Tischlermstr., Stiftsg. 4.
— Tischler-Wwe., 2te Monkenquerg. 7.
Armgarth, J. F. W., Schneidermstr., 1ste Monkenquerg. 19.
Arndt, F. W., Wegebauinsp., Fließbrückenstr. 2 b.
— H. W., Kaufm. u. Stadtrath, Hint. Vorst. 47.
— J., Stadt-Sekretär, Wasserg. 20.
— E., Auskultator, Fließbrückenstr. 2 b.
— F. H., Regier.-Supernum., Knochenstr. 3.
— Ed., Bäckermstr., Neuer Graben 15.
— C. R., Bäckermstr., Vord. Roßg. 38.
— Ch., ehem. Bäckermstr., Steind. r. Str. 157.
— A., Materialwaarenhändl., Hint. Vorst. 48.
— F., Schneidermstr., Poln. Gasse 21.
— H. W., Schneidermstr., Kl. Domplatz 3.
— A. Bäckermstr., Altst. Langg. 13.
— E., Schmiedemstr., 2te Laakspeicherquerg. 4.
— G., Viehhalter, Sackh. 3te Wallg. 35.
— A., Bauführer, Fließbrückenstr. 2 b.
— geb. Andres, Schneidermstr.-Wwe., Baderg. 13.
— geb. Hüge, Schuhmacherstr., Stiftsg. 1. 2.

Arndt, Schneider-Wwe., Schönbergerg. 4.
— Schuhmachermstr.-Wwe., Kneiph. Schuhg. 18.
— J., Oberregistrator-Wwe., Wasserg. 20.
Arnheim, M., Kaufm., Unterhaberb. 70.
Arnholdt, Hauptamtsdiener, Vorderanger 9.
— Ch., Schuhmacher, Poln. Gasse 19.
— Tapeziererfrau, Köttelg. 25. 26.
— Tuchpresser-Wwe., Poln. Predigerstr. 17.
Arnsberg, C. H., Briefträger, Sackh. r. Str. 15.
Aron, D., Goldarbeiter, Vord. Vorst. 16.
— E. D., Rentier, Hint. Vorst. 11.
— S., Kaufm. (F. Aug. Simon & Co.), Koggenstr. 15.
— Dag., Kaufm., Kneiph. Langg. 15.
— G., Commis, Vord. Vorst. 10.
Aronhold, G., Kaufm., Kneiph. Langg. 15.
— S., Prokurist, Kneiph. Langg. 15.
Aronsohn, M., Kaufm., Magisterstr. 57.
— M., Handelsmann, Knochenstr. 2.
— H., Produktenhändler, Vord. Vorst. 69.
Aronson, A. M., Kaufm. (F. Bank & Aronson) Altst. Kirchenstr. 8.
— M., Manufakturwaarenhändl., Knochenstr. 4.
— H., Kaufmann (F. Gebr. Aronson), Vord. Vorst. 69.
— J., Kaufmann (F. Gebr. Aronson), Vord. Vorst. 69.
— A., Handl.-Commis, Altst. Kirchenstr. 8.
— Kaufm.-Wwe., Knochenstr. 4.
Ascher, Handelsmann, Unterrollberg 4.
Aschkanasy, D. H., Kaufmann, Vord. Vorst. 6.
Aschmann, A., Steuerauff., Tragh. Kirchenstr. 1.
Aschmodeit, Pächter-Wwe., Sackh. 3te Wallg. 7. 8.
Asser, Kaufm.-Wwe., Altroßg. Predigerstr. 29. 30.
Assmann, Stadtger.-Sekret., Roßg. Markt 3.
— E., Auskultator, Roßg. Markt 3.
Assmus, Buchhalter-Wwe., Neuer Markt 6.
Assur, Kaufm.-Wwe., 3te Fließstr. 7.
Astecker, Kaufm.-Wwe., Kneiph. Langg. 25.
v. Auer, W., Lieut. a. D., Grabenstr. 2.
— Hauptmann im 3. Infant.-Regt., Sackheim r. Str. 49. 50.
— Generals-Wwe., Fließbrückenstr. 2 b.
— Assessor-Wwe., Kath. Kirchenstr. 5.
— W., Fräul., Löbn. Hospital 9.
— W., Fräul., Altroßg. Kirchenstr. 15.
Auerbach, C. G., Kaufm. (F. J. S. Auerbach) Kneiph. Langg. 57.
— Schneidermstr.-Wwe., Mühlenberg 12.
v. Auerswald, A. u. Th., Frls., Burgkirchenpl. 7.
Aufenacker, A., Böttchermstr., Oberhaberb. 8.
Augar, F., Fräul., Kath. Kirchenpl. 3.
— Ch., Sekr.-Wwe., Altroßg. Predigerstr. 20.
Augath, Botenmstr.-Wwe., Sackh. 2te Wallg. 14.
August, Musikus-Wwe., Sackh. 1ste Wallg. 36.
August, L., Koch, Altst. Sattlerg. 4.
— Ch., Koch, Sackh. 3te Wallg. 38.
Augustin, H. E., Forst-Sekret., Steind. r. Str. 104.
— H., Lackfabrikant, Altst. Kirchenstr. 15.
— E., Handlungs-Commis, Altst. Kirchenstr. 15.
Ausländer, G., Schottwaarenhändler, Altroßg. Predigerstr. 31.
— H., Schriftsetzer, Altst. Bergstr. 19.
Aust, F., Schuhmachermstr., Knph. Schuhg. 18.
Avenarius, M., Fräul., Koggenstr. 3 a.

B

Baar, Diätarius-Wwe., Hint. Tragh. 32.
— Kaufm.-Wwe., Neuroßg. Kirchenstr. 8.
Baars, F., Packmeister, Knochenstr. 9. 10.
Baatz, J. B., Kaufm., Kneiph. Langg. 45.
— F., Referendar, Altst. Langg. 36.
— C. A., Schuhmachermstr. u. Schlauchmstr., Neue Dammg. 4.
— F. A., Schuhmachermstr., Unterlaak 2.
— Schuhmachermstr.-Wwe., Hint. Tragh. 32.
Babbel, Ch., Eigenthümer, Unterhaberberg 92.
Babinski, C., Stellmachermstr., Hint. Vorst. 56.
— J., Stellmachermstr., Sackh. r. Str. 96.
— Stellmachermstr.-Wwe., Sackh. r. Str. 96.
— sep. Sattlerfrau, Hint. Vorst. 50.
Babucke, C., Hutmachermeister, Polnische Predigerstr. 13.
Bach, A. S., Kaufmann u. Journalierenhalter, Vord. Vorst. 11.
— F. L., Maler u. Lakirer, Drummstr. 2.
— C., Seefahrer, Drummstr. 2.
— Kaufm.-Wwe., 1ste Fließstr. 11.
Bacher, E., Apotheker, Junkerstr. 18.
— F., Weißgerbermstr., Steind. r. Str. 48.
— J., Fräul., Junkerstr. 18.
Bachert, G., Schankwirth, Roseng. 3.
Bachies, F., Kornmesser, Oberrollberg 18.
Bachmann, H., Typograph, Unterlaak 22.
Backstein, G., Salzpacker, Unterhaberberg 56.
v. Baczko, C. u. A., Fräul. Löbn. Hospital 12.
— E., Fräul., Burgkirchenplatz 7.
— W., Fräul., Kalth. Str. 20.
Bade, C., Schneidermstr.-Wwe., Mühlengasse 4.
Bader, Ch., Fräul., Sackh. r. Str. 82.
Badszies, Bäckermstr.-Wwe., Altroßgärtner Predigerstr. 27.
Badzies, F., Schuhmachermstr., 3te Fließstr. 15.
— G., Kaufmann, Steind. r. Str. 90.
v. Bähr, E., Hauptmann, Königsstr. 50.
Bähr, E., Fleischermstr., Lizentstr. 1.
— J. L., Eigenthümer, Altergarten 59a.
— W., Lohndiener, Steind. r. Str. 149.
— Kornmstr.-Wwe., Sternwartenstr. 4.
Bährens, H., Fräul. Roßg. Markt 8.
Bärwald, J., Maurermstr., Steind. r. Str. 98.
— C. u. M., Fräul., Königsstr. 15.
Bäthge, A., Drechslermstr., Hint. Vorst. 55.
— Drechslermstr.-Wwe., Hint. Vorst. 72.
Bäthke, Gastwirth u. Stuhlmacher, Lizentstr. 15.
— J. C., Steueraufseher, Altst. Pulverg. 11.
— Ch. W., Zinngießermstr., Hint. Vorst. 55.
Bäwer, H., Bäckermstr., Haberb. Neue Gasse 24.
Bagantz, J. G., Nagelschmiedemstr., Vorder-Roßg. 23.
— W., Nagelschmiedemstr., Vord.-Roßg. 23.
Bagger, F., Schneidermstr., Wasserg. 8.
Bahling, Uhrmacher-Wwe., Neuer Markt 10.
Bahr, A. R., Civil-Supernum., Hinterang. 10.
— W. A., Riemermstr., Weißgerberstr. 6.
— J. O., Drechslermstr., Tuchmacherstr. 5.
— S., Diener, Löbn. Oberbergg. 16.
— Lehrer-Wwe., Tragh. Kirchenstr. 62.
— Drechslermstr.-Wwe., Vorderanger 15.

Bajohr, F., Lehrer, Unterrollberg 11.
— O., Tischlermstr., Altst. Kirchenstr. 13.
— G. Gürtlermstr., Mittelanger 24.
— J. F., Fleischermstr., Ziegelstr. 16.
— F. A., Fuhrhalter, Nassergarten 58.
— H., geb. Tietz, Control.-Wwe. 3te Fließstr. 1.
— L., geb. Seeck, Wwe., Löffelg. 3.
— 2 Fräul., Franz. Schulg. 3.
Bake, Professor-Wwe., Wallsche Gasse 4.
Bakker, E., Schiffskapitain, Lizentgrabeng. 13.
— G., Schiffskapitain, Lizentgrabeng. 13.
— E., Steuermann, Lizentgrabeng. 13.
— H. E., Kunstgärtner, Lizentgrabeng. 13.
Balk, geb. Herrmann, Wwe., Münzstr. 20.
Balke, W. A., Reg.-Assessor, Steind. r. Str. 37.
Ball, J., Packmstr. b. d. Ostbahn, Altergarten 50.
Ballinat, Steueraufseher-Wwe., Wasserg. 7.
Ballo, M., Kaufm., Vord. Vorst. 82. 83.
— M. O., Kaufmann, (F. Schimmelfennigsche Tabacksfabrik), Münzstr. 10. 11.
Balscheit, Butterhdlr.-Wwe., Sackh. Mittelg. 45.
Baltrusch, A., Kaufm., Kneiph. Langg. 38.
— Chr., Glasermstr., Hint. Tragh. 28.
— Rendanten-Wwe., Kneiph. Hofg. 9.
Baltruschat, J., Magistratsbote, Vord.-Roßg. 42.
Baltruschatis, J., Fräul., Magisterstr. 32.
— H., Fräul. Königsstr. 22.
Baltzer, C., Materialwaarenhändler und Inv., Weißgerberquerstr. 3.
— L., Intend.-Sekr., Steind. r. Str. 77.
— F. W., Oekonom, Vord-Roßg. 21.
— J. E., Aktuar, Weißgerberquerstr. 3.
Balz, O., Barbier-Wwe., Koggenstr. 10.
Balzer, F. L., Stellmachermstr., Vorderang. 15.
— J. G., Schuhmacher, Magisterstr. 22.
— G., Stadtmusikus, Steind. r. Str. 106.
— A., Steuerkontrol.-Wwe., Hinteranger 2.
— Gensd'armen-Wwe., Königsstr. 25.
— Webermstr.-Wwe., Sternwartenstr. 4.
Balzig, F., Granhändler, Knochenstr. 29.
Bandelow, G. W. A., Kaufm. (F. Bandelow & Pieau) Brodbänkenstr. 22.
Bandisch, C. E., Direktor des Königl. Großen Hospitals, Klosterg. 1.
— Direktorfrau, Tragh. Kirchenstr. 59.
Bandlitz, J. H., Böttchermstr., Lizentgrabeng. 9.
— C., Böttchermstr., Sackh. 2te Wallg. 4.
Bandow, W. J., Prem.-Lieut. a. D., Unterhaberberg 12.
— C. E., Kaufm., (F. G. Decker) Koggenstr. 44.
Banduhn, F., Nadlermstr. Hökerg. 15.
— G., jun., Nadler, Hökerg. 15.
— F., Knopfmacher, Holzstr. 14.
— Schuhmacher-Wwe., Schönbergerg. 4.
— J., Bäckermstr.-Wwe., Krugstr. 13.
Bank, W. E., Kaufm., (F. im Manufakturw.-Gesch. W. E. Bank, im Weingesch. Bank & Aronson) Altst. Pauperhausg. 9.
Bannasch, C., Riemermstr., Königsstr. 29.
— F., Kreisger.-Kanzlist, Baderg. 11.
— Gutsbes. auf Perkau, Absteigequart.: Sackh. Hinterg. 24.
— H., geb. Diedert, Wwe., Unterhaberb. 34.
Bannert, W., Fräul., Hint.-Roßg. 38.
Bannicke, J. G., Musikmstr., Hint. Vorst. 57.
Baranowski, F. W., Kaufm., Weidendamm 3.
— J. Ed., Bäckermstr., Kneiph. Tränkg. 12.
Baranowski, H., Schneidermst., Schönbergerg. 4.
Barbie, Eigenthümer-Wwe., Sackh. Hinterg. 28.
Barck, L., Stellm.-Mstr., Neuroßg. Kirchenstr. 10.
Bardeck, L., Schneidermstr., Sackh. Kirchenstr. 20.
— C., pens. AG.-Kassenbote, Münzstr. 19.
v. Bardeleben, E. Lieut., Königsstr. 81.
— H. A., Auskultator, Vord.-Roßg. 10.
— Major-Wwe., Vord.-Roßg. 10.
— E., Fräul., Vord.-Roßg. 10.
Bardt, C., Schuhmachermstr., Tuchmacherstr. 12.
Barinowsky, Unteroffizier, Sackh. Hinterg. 23.
Bark, J. G., Maschinenführer, Alter Graben 17.
Barkowsky, C., Referendar, Kath. Kirchenstr. 1.
— R.. Buchbinder, Wasserg. 12.
Barnick, Rechnungs-Rath, Neuer Graben 21.
— H., Referendar, Neuer Graben 21.
Baroni & Schirokow, Kaufleute, Kneiph. Langg. 1.
Barsuhn, M., pens. Wachtmstr., Burgstr. 10.
Barsun, Goldschmidt-Wwe., Altroßgärtn. Predigerstr. 8. 9.
Bartel, H., Maler u. Metallschriftenfabrikant, Heumarkt 4.
— L. J., Seiler, Viehmarkt 9.
— F. W., Tapezierer, Junkerstr. 7.
— A. F., Tapezierer, Tragh. Kirchenstr. 72.
— Gerberfrau, Todtenstr. 5.
— Fuhrhalter-Wwe., Oberlaak 28.
Bartelsohn, Schuhmachermstr. und Gastwirth, Steind. r. Str. 153.
Bartelt, H., Fräul., Lindenstr. 22.
— Gutsbes., Lindenstr. 22. (Absteige-Quart.)
Barth, A., Dr. prakt. Arzt, Hint.-Roßg. 63—65.
— G. B., Barbier, Kneiph. Schubg. 21.
— A. B., Barbier, Löbn. Langg. 24.
— E., Oeconom, Jägerhofg. 4. u. 5.
— O., Wachtmstr., Löbn. Predigerstr. 3. 4.
— J. G., Schneidermstr., Unterrollberg 12.
— L., Polizeidiener, 3te Fließstr. 14.
— Schuhmachermstr.-Wwe., Vorderanger 14.
— Gensd'arm-Wwe., Stippelg. 6.
Barthel, F., Schneider, Fleischbänkenstr. 28.
Bartick, F. W., Gastwirth, Tragh. Kirchenstr. 50.
— F. W., Oekonom, Koggeng. 1.
Bartisius, C., pens. Regierungs- u. Stadtrath, Münzstr. 15.
— C. F. Th., Referendar, Münzstr. 15.
— Bank-Supernumerar, Münzstr. 15.
Bartlau, J. G., Schankwirth, Steind. r. Str. 180.
— J., Schlossermstr., Baderg. 1.
— F., Bäckermstr., Junkerstr. 17.
— geb. Alt, Gastwirth-Wwe., Holzg. 10.
Bartsch, H., Reg.-Kassenbuchhalter, Besselstr. 1.
— E., Haupt-Steuerassistent, Besselstr. 1.
— F. W., Viehhändler, Oberhaberberg 18.
— G., Viehhändler, Unterhaberb. 57.
— C. F., Schuhmachermstr., Poln. Predigerstr. 9.
— C. G., Schankwirth, Krönchenstr. 1.
— E., Schneiderin, Steind. r. Str. 89.
— geb. Kanter, Kaufm.-Wwe., Holzg. 9.
— Fleischermstr.-Wwe., Wasserg. 13.
— Maler-Wwe., Rippeng. 23.
Bartz, C. H., Portier, Bahnhof.
Barwich, S., Kasernenwärter u. Höker, Herzogsacker, gr. Kaserne.
Basch, E., Tischlermstr., Sackh. r. Str. 96.
Baske, Registrator-Wwe., Tragh. Kirchenstr. 32.
Bass, Schuhmacher-Wwe., Burgstr. 9.

Basse, J., Kaufm., Drummstr. 32.
Bast, F. A., Kramwaarenhdlr., Sackh. Hinterg. 21.
v. Batocki, R., Oberstaatsanwalt, Königsstr. 61.
— geb. v. Talatzko, Landschaftsrath-Wwe., Absteige-Quart.: Schloßteichg. 4.
Battesch, Schuhmachermstr., Altst. Schuhg. 8.
— D., geb. Priesborn, Wwe., Altst. Schuhg. 8.
Bauch, Briefträger-Wwe., Fließquerg. 2.
Baudius, M., Postkond., Tragh. Pulverg. 1d.
Baudler, Töpferfrau, 3te Fließstr. 14.
Bauer, C., Oekonom u. Bettfedernhandlung, Wasserg. 8.
— C., Restaurateur, Hint. Tragh. 14.
— pens. Polizei-Gensd'arm, Steind. r. Str. 3.
— L., geb. Seek, Gutsbes.-Wwe., Königsstr. 53.
— Majors-Wwe., Alte Gasse 11.
— Gastwirth-Wwe., Sackh. r. Str. 72.
Bauerstein, Schuhm.-Wwe., Bandschneiderg. 5.
Baum, J. Gutsbes.-Wwe., Tragh. Pulverpl. 4.
Baumann, A., Kaufm., (F. Adolph Baumann) Viehmarkt 23.
— B., Fräulein, Viehm. 23.
— L., Buchhalter-Wwe., Drummstr. 36.
Baumdecker, Hülfsschreiber, Hint. Tragh. 46.
Baumeister, Büreau-Assistent, Vord.-Hufen 4.
Baumgart, F., Schneider, Baderg. 7.
— Rittmeister-Wwe., Bergplatz 16.
— Boten-Wwe., 1ste Monkenquerg. 18.
— Handlungsdiener-Wwe., Landhofmeisterg. 19.
Baumgarth, A., Rittmstr., Theaterstr. 4.
Baunasch, F., Speisewirth, Hökerg. 6.
Baunau, Butterhdlr.-Wwe., Sackh. Mittelg. 45.
Baur, C. A., Commission., Vord. Vorst. 11.
Bausch, Lehrer-Wwe., Weißgerberquerg. 4.
— A., Fräulein, Weißgerberquerg. 4.
Bauwerker, H. E., Holzschnitzer, Sackh. Neue G. 6.
Beber, C., Schlosser, Leinweberg. 23.
Becher, Schuhmachermstr.-Wwe., Steindamm r. Str. 161.
Bechtner, C. F., Fleischermstr., Steind. r. Str. 93.
Bechthold v. Ehrenschwert, siehe Ehrenschwert.
Beck, W., Dr. u. Oberstabsarzt, 1ste Fließstr. 12.
— J. E., Glasermstr., 1ste Sandg. 4a.
— J. G., Mälzer, Stippelg. 6.
Beckenstein, Stadtraths-Wwe., Neuer Graben 21.
Becker, F., Stadtger.-Direkt., Vord. Vorst. 31.
— G., Justizrath, Gouvernements-Auditeur, Franz. Str. 17.
— A., AG.-Supernum., Franz. Str. 17.
— F., Kaufm., Lindenstr. 30.
— Rud., Kaufm., Wasserg. 14.
— W., Kaufm., Kneiph. Schuhg. 17.
— C. G., Kaufm., Altst. Holzwiesenstr. 7a.
— E., Tabackshändler, Koggeng. 6.
— Levin Abrah., Kaufm., Münzstr. 13a.
— H. A., Kaufm., Weidendamm 3.
— A., Postsekretär, Hint. Tragh. 23.
— G., Klempnermstr., Köttelg. 12.
— J. F., Bäckermstr., Unterlaak 15.
— F. W., Böttchermstr., Monkeng. 32.
— J. H., Böttchermstr., Haberb. Neue Gasse 12.
— E. W., Böttchermstr., Hint. Vorst. 72.
— H., Wirthsch.-Insp., Steind. r. Str. 121.
— F., Kürschnermstr., Borchertsg. 6.
— F. G. A., Bäckermstr. Unterhaberb. 72.
— G., Steueraufseher, Fleischbänkenstr. 34.
— F., Fuhrmann, 3te Fließstr. 11.
Becker, Rud., Kaufm., Neustadt 2.
— C., Invalide, Vorderang. 14.
— H., Büchsenmacher, Kneiph. Holzwiesenstr. 6.
— J., Fräulein, Königsstr. 38.
— Kaufm.-Wwe., Brodbänkenstr. 28.
— H., Rendanten-Wwe., Sackh. Kirchenstr. 6.
— S., Sekretair-Wwe., Hint. Vorst. 53.
— Buchhändler-Wwe., Vord.-Roßg. 35.
— Sekretair-Wwe., Tragh. Pulverg. 11.
Beckherrn, C., Kanzleirath, 1ste Fließstr. 12.
— R., Referendar, 1ste Fließstr. 12.
— Kaufm.-Wwe., Altroßg. Predigerstr. 11. 12.
Beckler, L., Gerbermstr., Tragh. Pulverg. 1.
— Gerber-Wwe., Steind. r. Str. 159.
Beckmann, F., Polizeiserg., Sackh. r. Str. 44. 45.
— J., Kaufm.-Wwe., Poln. Predigerstr. 24.
— Steueraufseher-Wwe., Mühlengang. 12.
— Schneider-Wwe., Wasserg. 2.
Beckow, F., Tischlermstr., Hinterang. 5.
Bedett, R., geb. Pohl, Wwe., Ziegelg. 13.
Beek, J., Uhrmacher, Steind. r. Str. 100.
— J. H., Schlossermstr., Brodbänkenstr. 14.
— F., Maler, Sackh. r. Str. 39.
— B., Schneidermstr., Oberrollb. 8.
— J. O., Buchhalter, Neuer Graben 12.
— J., Gefangenwärter, Theaterplatz 3. 4.
— F., Diener, Altst. Pulverg. 12.
— F., Fräul., Mühlengrund 8.
— sep. Glaserfrau, Nassergarten 126.
Beer, Gutsbes., Absteige-Quart. Lindenstr. 23.
— B., Referendar, Kneiph. Langg. 39.
Beerbaum, W., Eisenb.-Packmstr., Münzstr. 19.
Beerwald, M., Kaufmann (F. M. Beerwald), Vord. Vorst. 56.
— Z. A., Kaufm. (F. M. Beerwald), Hint. Vorstadt 39.
Beggerow, A. W., Drechsler, Köttelg. 6.
Behlau, T., Agent, 1ste Fließstr. 11.
— Kaufm.-Wwe., Oberlaak 6.
Behlke, F., Regist. a. D., Landhofmstrg. 12.
Behn, Ch., Schneidermstr., Hint. Vorst. 32.
Behr, Simson, Kaufm., Vord. Vorst. 2.
— Adelheid, Fräul., Junkerstr. 5.
— H., Fräul., Kollegiengasse 1.
v. Behr, H., Oberlehrer, Tragh. Kirchenstr. 4d.
— E., Hauptm. u. Adjutant, Königsstr. 50.
Behrend, H., Schuhmachermstr., Heiligegeistg. 14.
Behrends, H., Werkführer, Hint. Tragh. 2. 3.
Behrendsen, A., Professor und Zeichnenlehrer, Königsstr. 30.
Behrendt, F., Commissionair u. Agent, Schloßteichsg. 2.
— B., Kaufm. (Firma: Behrendt & Michelly), Synagogeng. 8.
— B., ehem. Kaufm., Hint. Vorst. 73.
— A. Postsekret., Oberrollberg 11.
— F., Schuhmachermstr., Sackh. r. Str. 35.
— J., Kaufm. u. Bäckereibes., Neuer Grab. 20.
— J. W., Fleischer, Waisenhausplatz 7.
— J. F., Schuhmachermstr., Kalth. Str. 47.
— A., A.-G.-Kanzlist, Drummstr. 16.
— C. L., Tischlermstr., Oberrollberg 14.
— J., Bürstenmacher, Tuchmacherg. 5.
— H., Thorkontroleur, Steind. r. Str. 1.
— Schloßwächter, Steind. Lavendelg. 4.
— W., geb. Becker, Doktor-Wwe., Königsstr. 38.
— geb. Wessel, Wwe., Kalth. Str. 47.

Behrendt, Schneider-Wwe., Tragh. Kirchenstr. 39.
— geb. Aegidi, Geheimrath-Wwe., Tragheimer Kirchenstr. 77.
— Boten-Wwe., 3te Fließstr. 38.
— Schneidermstr.-Wwe., Domstr. 15.
— Schuhmacher-Wwe., Bandschneiderg. 4.
Behrendt de Cuvry, Majors-Wwe., Vorder-Roßgarten 25.
Behrens, C., Kaufm., Steind. r. Str. 12.
— Schuhmacher-Wwe., Bauernhofsg. 2.
Behrenz, F. E., Kaufm., Altst. Holzwiesenstr. 5 a.
— G., Oberstlieut. a. D., Löb. Langg. 49.
— Kaufm.-Wwe., Sackh. Hinterg. 11.
— Schuhmacher-Wwe., Kaplansg. 4.
— Lieut. im 1. Artill.-Regt., Lob. Langg. 49.
Behrindt, G., Sekr., Steind. Pulverg. 2.
Behring, W., Krugwirth, Steind. r. Str. 51.
— G., Schmiedemstr., Vord. Vorst. 11.
— F. E., Tischlermstr., Sackh. r. Str. 87.
— C. E., Tischlermstr., Vord. Roßgart. 60.
— G., Diener, Mühlengrund 6.
— ehem. Fuhrmann, Steind. r. Str. 51.
— J., Fräul., Sackh. Mittelg. 2.
— E., Oekonomen-Wwe., Drummstr. 25—29.
Bering II., Sekonde-Lieuten. und Adjutant im 1. Infant.-Regt., Ziegelg. 6.
Behringer, W., Miethsfrau, Löb. Unterbergg. 3.
Beil, C., Schuhmachermstr., 3te Fließstr. 38.
Beilschmidt, Th., Lehrer, Klingershoff 1.
— J., Postbote, Vorst. Hospitalg. 7.
Beinlich, M., Justizrath-Wwe., Hinteranger 10.
— Sekretärfrau, Königsstraße 84.
Bekier, Schneidermstr.-Wwe., Steile Gasse 9.
Belau, Th., Agent, 1ste Fließstr. 11.
— Spornmacher-Wwe., 1ste Monkenquerg. 21.
Belger, C. G., Restaurateur, Schleuseng. 1—3.
Belke, C., Glöckner, Poststraße 6.
Beller, B., Fräul., Franz. Str. 21.
Bellert, C., Reg.-Bote, Vorderanger 10.
Belgard, J., Kaufmann, Altst. Markt 14.
Bellgardt, A., Sekretär, Oberlaak 6.
— J. F., Sattlermstr., Kneiph. Langg. 15.
— R. C., Schuhmachermstr., Hint. Vorst. 31.
— C. W., Maurerpolier, Unterhaberb. 44.
— J. F., Maurer u. Eigenth., Alter Gart. 5.
— H., Maurer u. Eigenth., Alter Garten 19.
— E., Eigenthümer, Nasser Garten 42.
— J. G., Eigenthümer, Nasser Garten 53.
— P., Fischer, Oberlaak 25.
— J. C., Hauseigenthümer, Oberhaberb. 73.
— L., geb. Petter, Wwe., Alter Garten 51.
v. Below, A., Rittmstr., Vord. Roßgart. 31.
— Hauptm. im 1. Inf.-Regt., Vord.-Roßg. 18.
— H., Lieut. im 3. Küraff.-Regt., Weißgerberstraße 14. 15.
— geb. v. Dönhoff, Gutsbesitzerfrau, Landhofmeisterstr. 5. 6.
Bemba, Oberkontroll.-Wwe., Tragh. Kirchenstr. 7.
Benatis, Apotheker-Wwe., Münzstr. 22.
Benatti, F., Schneidermeister, Schloßberg 1.
Bendel, Tuchscheerer-Wwe., Hint. Roßg. 17.
Bender, H., Mühlenbesitzer, 3te Fließstr. 2.
— W., Fräul., Steind. r. Str. 139.
Bendik, Kaufmannsfrau, Neuer Graben 20.
Bendix, Kaufmannsfrau, Hint. Vorstadt 43.
Bendon, J., Kaufmann, Junkerstr. 5.
Bendratis, J., Böttchermstr., Kaplansg. 5.
Benedikt, C., Fleischermstr., Tragheim. Kirchenstraße 43.
Benitsch, Justizrath-Wwe., Sackh. Hinterg. 29.
Benjamin, R., geb. Simon, Wwe., Schmiedestraße 19.
Benkendorff, Steueraufs.-Wwe., Unterhab. 69.
Benning, Reg.-Sekr., Unterhaberberg 76.
Benrowitz, J., Regierungsbote, Schloßhof.
— F. W. R., Segelmacher, 2te Laakspeicherquergasse 4.
Bensch, Schuhmacher-Wwe., Schönbergerg. 4.
Bensemann, S., Kaufm., Kneiph. Langg. 10.
— F., Fräul., Kneiph. Langg. 50.
Benzig, J., Fräul., Magisterg. 28.
Benzko, Töpfermstr.-Wwe., Vord. Roßg. 42.
Berck, F., pension. Pfarrer, Knochenstr. 4.
— OLG.-Referendar, Knochenstr. 4.
Berdau, F., Kaufm., Sackh. r. Str. 123.
— C., Schneidermstr., Poln. Gasse 19.
Berdrow, C., Regier.-Sekret., Löb. Hospitalg. 1.
— Reg.-Supernum., Steind. r. Str. 101.
Berendsohn, M., Handelsm. Holzg. 14.
Berens, E., Tischlermstr., Oberlaak 4.
Berent, H., Kaufm., Koggenstr. 37.
— F., Kaufm.-Wwe., Koggenstr. 37.
Berg, Consul-Wwe., Domstr. 3.
— H. R., Mälzenbräuer, Löb. Oberbergstr. 7.
— K., Gastwirth, Lastadieng. 4.
— J. pens. Lieutenant, Kuplitzerg. 5.
— M., Schuhmacher-Wwe. Altst. Pulverg. 11.
— Kastellan-Wwe., Kl. Domplatz 13.
Berganzki, J. Th., Kaufmann, Köttelg. 20.
Bergart, J. G., Steueranw., 2te Rundtheilg. 4.
Bergau, A. F., Lehrer, Knochenstr. 1.
— J. G., Gutsbesitzer, Hint. Roßg. 13.
— V., Referendar, Hint. Roßg. 13.
— F., Reg.-Sekr., Koggenstr. 6.
— O., Mühlenbesitzer, Haberb. neue Gasse 20.
— C. H., Postkondukt., Neuroßg. Kirchenstr. 41.
— F. W., Tischlermstr., Reibnitzerg. 2.
— A., Executor, 3te Fließstr. 44.
— Fleischer-Wwe., Freigang 1. u. 2.
— Schuhm.-Wwe., Unterlaak 12. 13.
— Töpfermstr.-Wwe., Alte Gasse 9.
v. Bergen, G., Geh. Reg.-Rath, Neuer Markt 5.
— Ingenier-Lieut., Neuer Markt 5.
Bergenroth, F., Kaufm., Koggenstr. 20.
Berger, F. W., Tischler, Altst. Hofg. 2.
— R. R., ehem. Kaufm., Tragh. Pulverg. 5. 6.
— W., Buchhalter, Tragh. Kirchenstr. 70.
— geb. Schütz, Lehrer-Wwe., Schloßhof.
Bergien, A. F., Fuhrhalter, Nasser Garten 14.
Bergmann, B., Bäckermstr., Vord. Roßg. 6.
— J. C., Eigenthümer, Nasser Garten 61.
— R., Pharmaceut, Steind. r. Str. 157.
Bergmann, F. W., Schuhm.-Mstr., Oberrollb. 9.
— M., Kaufm.-Wwe., Altst. Schulg. 1.
— Commissionair-Wwe., Drummstr. 31.
— geb. Gutzeit, Commissionair-Wwe., Steind. r. Straße 158.
Bergner, Schneider-Wwe., Heumarkt 5.
Bergstein, Opernsänger, Steind. r. Str. 81. 82.
v. Berken, Prem.-Lieut. u. Reg.-Adjutant, Sackheim r. Str. 49. 50.
— J., Fräul., Sackh. r. Str. 75,
Berkowski, J., Daguerreotypist, Mittelanger 6.
— F. W., Partikulier, Sackh. Hinterg. 28.

Bernadin, P. A., Kupferschmidt, Weißgerbergergasse 7.
Bernau, M. S., Kaufm., Kneiph. Langg. 15.
Bernecke, L., Buchhalter, Poln. Gasse 1.
Bernecker, C. F., Kaufmann, Koggenstr. 18.
— F. Kaufm., Franz. Str. 21.
— J. L., Kaufmann, Unterlaak 21.
— A. L., Kaufm., Hinterlomse 13.
— A., Kaufm., Steind. r. Str. 43. 44.
— G., Destillateur, Hint. Roßg. 14.
— J. L., Handlungs-Commis, Unterlaak 21.
— H., Inspektor, Hint. Roßg. 14.
— D., Kaufm.-Wwe., Königsstr. 38.
Berner, W., Commis., Viehm. 25.
Bernhardi, J. G., Sekr. a. D., Schönbergerg. 11.
Bernhardy, L., Buchhalter, Altst. Schulg. 1.
Bernhardt, Dr. L., Oberlehrer, Hint. Roßg. 8. 9.
— A., ehem. Kaufm., Synagogeng. 6.
— R., concess. Sekr., Hint. Vorst. 13.
— W., Gastwirth, Hint. Roßg. 2. 3.
— W., Oekonom, Hint. Roßg. 2. 3.
— B., Fräul., Vorderanger 10.
— Registratorfrau, Stritzelg. 13.
— E., Gutsbesitzer-Wwe., Landhofmstrg. 19.
— geb. Rittel, Justizamtmann-Wwe., Hintere Vorstadt 52.
Bernies, L., Fräul., Kaserneng. 5.
Bernstein, J. L., Kaufm., (F. Bernstein & Lichtenstein) Vord. Vorst. 78. 79.
— M. L., Kaufmann, Schmiedestr. 5.
— D., Kleiderhdlr. (F. Bernstein & Schönfeld), Junkerstr. 2.
— L., Stiftsaufseher, Synagogeng. 6.
— W., Kürschnermstr., Kneiph. Langg. 22.
Bernutater, F., Handschuhm., Altst. Langg. 1.
Bertram, R., Schreiber, Roseng. 21.
— B., Schuhmachermstr., Kneiph. Schuhg. 26.
— Boten-Wwe., Roseng. 21.
— H., Fleischermstr., Hinterlomse 13.
— Fleischer-Wwe., Viehmarkt 8.
— A., geb. Schultz, Registrator-Wwe., Königsstraße 38.
— H. u. J., Fräuls., Weißgerberstr. 1.
Berwien, W., Schneidermstr., Vord. Vorst. 11.
Besch, C. H. A., Kaufmann (F. August Besch), Fleischbänkenstr. 37. 38.
— Otto, Kaufm., Wasserg. 27.
— W., Prem.-Lieut. a. D. und Lehrer, Kalth. Str. 14.
— J., Hauptm. im 1. Inf.-Reg., Vord. Roßg. 15.
— E. F. C., Eisenbahn-Materialien-Verwalter, Alter Garten 30.
Beselien, Töpferfrau, Kohlg. 1.
Bessel, F. C., Schneidermstr., Löb. Kirchhofg. 1.
— Geheimrath-Wwe., Junkerstr. 3.
— Hebamme, Landhofmeisterg. 13.
v. Besser, Th., Regier.-Rath, Hint. Tragh. 20.
— H., Gutsbes., Koggenstr. 6.
— H., geb. Weitzel, Majors-Wwe., Baderg. 3.
Besteck, W., Steuerauss., Sackh. Kirchenstr. 22.
Bethge, J. u. F., Fräuls., Steind. r. Str. 20.
Bethke, C. A., Zinngießer, 1ste Sandg. 2. 3.
— J. B., Schiffskapitän, Magisterstr. 57.
Bethmann, C., Schauspieler, Tragh. Pulverg. 8.
Beuermann, A., Schuhmacher, Unterlaak 9. 10.
Beutel, C. H., Bürstenmachermstr., Unterhab. 8.
Beuth, J., Hauptsalzamts-Assist., Unterhab. 54.
Beuthin, C. L., Mechanik., Fleischbänkenstr. 37. 38.
Beutler, Schneider-Wwe., Ziegelg. 1.
Bewer, W., Zirkelschmiedem., Tuchmacherg. 15.
Bewersdorff, H., Commis, Löb. Bauhofsg. 3.
Bey sen., J., Kleiderfabr. Altst. Kirchenstr. 16.
— J. F., Schneidermstr., Altst. Bergstr. 19.
Beyer sen., C., Gerbermstr., Sackh. r. Str. 70.
— jun., C. A., Gerbermstr., Sackh. r. St. 70.
— C. A., Materialwaarenhdl. Sackh. r. Str. 59.
— Gensdarm, Steind. r. Str. 149.
— C., Kreisbote, Sackh. r. Str. 76.
— C., Schuhmachermstr., Schlangeng. 4.
— S., Höker, Baderg. 11.
— H., Opernsänger, Mittelanger 8.
— C. F., Hautboist 3. Inf.-Reg., Mittelang. 24.
— Gerber-Wwe., Haderg. 7.
Beyermann, C. F. O., Goldarbeiter, Altstädt. Kirchenstr. 15.
Beymel, F., Oekonom, Paradeplatz 2.
Beyster, Schloßwagenmstr.-Wwe., Drummstr. 36.
v. Bieberstein, Rogalla, C., Major im 3. Inf.-Regmt., Junkerstr. 12.
Biehahn, H. R., Goldarb., Königsstr. 100.
— Höker-Wwe., Königsstr. 100.
Biebler, H. R., Schloßmaurermeister, Vorder-Roßg. 55.
— A., Fräul., Weidend. 12 b.
Bieler, R., Kaufm. (F. Fr. Moritz Lehweß), Junkerstr. 12.
— J., Partikulier, Lindenstr. 19.
Biendarra, W., Häus.-Administr., Altst. Markt 21.
Bienefeld, Gastwirth-Wwe., Magisterstr. 45.
Bienko, H., Kaufm., Neustadt 1.
— O. L., Kaufm., Kai 12.
— A., Kaufm.-Wwe., Steind. r. Str. 89.
Biensfeld, A., Commis, Magisterstr. 40.
— F., Fräul., Absteigequart. Weidend. 2.
Bienwaldt, G., Lehrer, Alte Reiferbahn 7 a.
Bierfreund, Intendantur-Referend., Domstr. 5.
Bierkant, C., Schneidermstr., Klosterg. 3.
— G., Diener, Monkeng. 33.
— A., geb. Gensky, Wwe., Sackh. Hinterg. 26.
Bierkau, Fleischer-Wwe., Oberhaberb. 38.
Biermann, J., Akademiker, Reibnitzerg. 4.
— F., Typograph, Altst. Bergstr. 2.
— Buchdrucker-Wwe., Münchenhofg. 3.
— C., geb. Hoffmann, Wwe., Königsstr. 38.
Bigorck, C., Bürgermstr., Königsstr. 72.
Bilsdzus, Polizeidiener, Mühlenberg 10.
v. Billerbeck, A. u. B., Fräuls., 1ste Fließstr. 2.
— F., Majors-Wwe., Fließbrückenstr. 2.
— Gutspächter-Wwe., Tragh. Pulverg. 3.
Billig, Töpfermstrfrau, Magisterstr. 64.
Bilsust, F., Schuhmachermstr., Poln. Gasse 18.
Binder, Gutsbes.-Wwe., Steind. r. Str. 158.
Binder, Müller-Wwe., Todteng. 9.
Bindger, Boten-Wwe., Torfmarkt 3.
Bindig, C., ehem. Gastwirth, Oberhaberb. 7.
Binger, Böttcher-Wwe., 3te Fließstr. 1.
Biörn, A. C., Materialwaarenhdl., Hint. Roßgarten 43.
Birmbacher, H., Commis, Rippeng. 5.
Birnbaum, S., Referendar, Koggenstr. 3.
— J., Schmiedemstr.-Wwe., Unterhab. 43.
Bisowitz, J. W. Handelsm., Knochenstr. 36.
Birth, J. J., Maler, Leinweberg. 23.
— D., Tischler, Löb. Langg. 45.

Bischof, L., Tischlermstr., Kuplitzerg. 3.
— E., Bäckermstr., Kuplitzerg. 3.
— F. E., Tischlermstr., Sachh. r. Str. 16. 17.
— F., Tischlermstr., Brandenb. Thorstr. 11.
— F., Commis, Sachh. Hinterg. 14.
— Wallmstr., Unterkupferhammer.
Bisholz, R. F., Höker, Vorderanger 11.
Bisson, Schuhmacher-Wwe., Rippeng. 24.
Bittcher, E., Rentier, Köttelg. 8.
Bittner, R., Hautboist, Sachh. r. Str. 83.
Bittrich, G. E., Kaufm., Geh. Commerzien- u. Admiralitätsrath (F. J. C. Bittrich & Söhne), Brückenstr. 4.
— jun., E., Kaufm. (F. J. C. Bittrich & Söhne), Brückenstr. 4.
— J. J., Buchbinder, Magisterstr. 62.
— L., geb. Moldzio, Geh. Commerz.-R.-Wwe., Steind. r. Str. 115. 116.
Bläsner, Glöckner-Wwe., Neuroßg. Kirchenstr. 10.
Blättermann, H., pens. Lehrer, Holländerg. 1.
Le Blanc, C. O., Buchhalter, Altst. Kirchenstr. 3.
— L., Kaufm., Köttelg. 9.
— O., Intend.-Applik., Altst. Kirchenstr. 4.
— A. M., Wwe. (F. G. Le Blanc), Inhab. einer Oelraffinerie, Altst. Kirchenstr. 4.
Blanck, F., Buchbinder, Kneiph. Pauperhauspl. 4.
— J. F., Partikulier, Sachh. r. Str. 123.
Blandien, H., Lehrer, Altst. Langg. 68.
— Schlosser-Wwe., Altst. Langg. 68.
Blank, A., Diener, Burgstr. 3.
— J. H., Glaser, Neuer Markt 10.
Blankenberg, J. P., Eigenthüm., Alt. Gart. 23.
Blankenstein, F. A., Zimmerm., Nassenq. 31.
— R., Eigenthüm., Nassengart. 22.
— F., Zimmermann, Nassengarten 66.
Blanknagel, C. F., Schneidermstr., Koggeng. 38.
St. Blanquart, A., Partik., Steind. r. Str. 18.
— W., Buchhalter, Kneiph. Langg. 23. 24.
Blasius, Posamentier-Wwe., Altst. Bergstr. 4.
Blau, H. L., Kaufm., Altst. Schubg. 9.
Blaurock, C., Handlungsdiener, Koggeng. 24.
Blechschmidt, O. L., Lehrer, Sachh. Kirchenstr. 19.
— W. u. J., Fräulein, (Vorsteherinnen einer Priv.-Töchterschule), Sachh. Kirchenstr. 19.
— Controleur-Wwe., Hint.-Roßg. 34.
— Rendanten-Wwe., Altroßg. Predigerstr. 16.
Blell, A. J., Kaufm., Brodbänkenstr. 34.
Blendinger, Miethsfrau, Monkenq. 10.
Bleski, J., Major-Wwe., Vord. Vorstadt 10.
Bley, Major im 1. Art.-Regt., Oberhaberberg 87.
Blindt, sep. Unteroffizier.-Frau, Sachh. Mittelgasse 17. 18.
Bloch, G., Buchhalter, Fleischbänkenq. 27.
Block, C. H., Schuhmachermstr., Enteng. 11.
— Castellan der Rentenbank, Poststr. 15.
— J., Krankenwärter, Hint.-Roßg. 32. 33.
— W., Registrator-Wwe, Königsstr. 40.
Blöch, C. L., pens. Botenmstr., Weißgerberstr. 14.
— F. A., Auscult., Weißgerberstr. 14.
Blöck, F., Polizei-Bote, Neue Dammg. 1.
Blöcklein, A. E., Schankwirth, Roßgärt. Hintergasse 14.
Blöck, H., Bernsteinarb., Tragh. Wallg. 2.
— Kaufmanns-Wwe., Mühlenquerg. 5.
Blöß, H., Supernum., Kalth. Str. 16.
— F. W., Distriktskommiss., Kalth. Str. 16.
Blomberg, Majors-Wwe., Tragh. Pulverg. 9.
Blondin, Schlosser-Wwe., Monkenq. 32.
Bludau, C., Eigenthümer, Alte Reiserbahn 8.
— A., Maler, Monkenq. 29.
Blüher, Steuerrend.-Wwe., Alte Gasse 2.
Blümer, J., Commis, Altst. Langg. 49.
Blümke, E., Böttchermstr., Knochenstr. 2.
Bluhm, S., Kaufm., Windg. 1.
— M., Kaufmann, Schmiedestr. 14.
— J. C., Bäckermstr., 3te Fließstr. 19.
— J., Schlossermstr., Baderg. 7.
— B., Fräul., Kathol. Kirchenstr. 1.
— Höker-Wwe., Sachh. r. Str. 20.
Blum, Kaufm.-Wwe., Oberhaberb. 75.
Blume, G., Stiefelfabrikant, Französ. Str. 5. u. Weißgerberg. 14. 15.
— Schuhmachermstr.-Wwe., Franz. Str. 5.
Blumenthal, C., Schuhmacher, Mittelanger 8.
— A., Kürschnermstr., Schönbergerstr. 6.
— Schuhmachermstr., Haderg. 8 b.
— E., Fräul., Löbn. Langg. 2.
— Kaufmanns-Wwe., Magisterstr. 57.
v. Blumenthal, Hauptm.-Wwe., Vor.-Roßg. 37.
Blumner, Joh., Kaufmann, (F. Johannes Blumner & Comp.) Vord. Vorstadt 34.
Bober, K., pens. Regierungs-Sekretair, Sachh. r. Str. 23. 24.
— A., Fräulein, Domstr. 8.
Bobeth, G., Fleischermstr., Löbn. Langg. 50.
— D. G., Zimmermann, Nassengarten 32.
— C. F., Kirchendiener, Sachh. Kirchenstr. 17.
— M., geb. Thiel, Gastwirth-Wwe., Burgstr. 7.
— J., geb. Roß, Wwe., Nassengarten 35.
Bobien, A., Schiffer, Holländerg. 2.
Bobinska, B., Fräulein, Poststr. 3—5.
Bobrik, Tribunalsraths-Wwe., Drummstr. 31.
Bocard, J., Prorektor, Bergplatz 15.
Bock, J., Maler, Oberhaberberg 7.
— A., Pharmazeut, Münzstr. 30.
— A., A.-G.-Raths-Wwe., Ziegelstr. 9.
— C., Rendant-Wwe., Neuroßg.-Kirchenstr. 6.
— Briefträger-Wwe., Haberb. Neue Gasse 11.
Bockelmann, E. F., Schuhmachermstr. u. Sterbekassen-Collekt., Sachh. r. Str. 30.
— F., Sterbekassen-Collekt., Nassengarten 81.
— J. F., Schankwirth, Sachh. Kirchenstr. 4.
Bocksning, Postschirrmstr.-Wwe., Alte Gasse 23.
Boddem, F. L., Materialwaaren-Händler, Sachh. Neue Gasse 6.
Boden, geb. Pörschke, Partikuliers-Wwe., Steindamm r. Str. 168.
— A., Handlgs.-Commis, Löb. Langg. 20.
Bodendorff, J., Steuer-Aufs., Steind. r. Str. 29.
Bodin, Pfarrer-Wwe., Tragh. Kirchenstr. 74.
Bodrewicz, A., Dampfschiffs-Oekonom, Unterlaak 5. 6.
Bodschinski, J., Bäckermstr., Todteng. 8.
Böcker, E., Schuhmachermstr., Kneiph. Schubg. 27.
Böhler, C., Posterpeditionsgeh., Klosterg. 4.
Böhm, F. E. A., Stadtbaurath, Insel Venedig 1.
— F., Major a. D., Jägerhofstr. 7.
— F. W., Reg.-Condukt., Klosterg. 15.
— H. G., Destillateur, Brobbänkenstr. 28.
— A. B., Gastwirth, Theaterplatz 2.
— F. W., Zimmermstr., Mittl. Tragh. 24.
— J. L., Materialwaarenh., Altst. Langg. 17.
— H., Tischlermstr., Fließquerg. 4.
— J. G., Schlossermstr., Tragh. Kirchenstr. 59.

Böhm, Bäckermstr.-Wwe., Sackh. r. Str. 98.
— F. A., Zinngießermstr., Altst. Langg. 28.
— H. W., musik. Instrumentenm., Bergplatz 16.
— G., Schmiedemstr., Roßg. Markt 3.
— G., Frachtfuhrmann, Stippelg. 3.
— Schuhmacher, Vorderlomse 10.
— C., Goldarbeiter, Löffelg. 11.
— O., Wirthschafter, Oberlaak 28.
— F. W., Schuhmachermstr., 3. Fließstr. 33.
— H., Fräulein, Wasserg. 1.
— J., Fräulein, 2. Fließstr. 4. 5.
— A., Fräulein, Steind. r. Str. 158.
— E., Kommerz.-R.-Wwe., Weißgerberg. 23. 24.
— Fuhrhalter-Wwe., Oberlaak 28.
— W., Zimmermstr.-Wwe, Hint. Vorstadt 9.
— Zinngießer-Wwe., Altst. Langg. 28.
— geb. Alt, Bäckermeisterfrau, Holzg. 10.
— geb. Stegmayer, Schauspieler-Wwe., Neuroßg. Kirchenquerg. 1.
— Fuhrhalter-Wwe., Königsstr. 88.
— Schneider-Wwe., Mägisterg. 39.
— Tischlermstr.-Wwe., Brodbänkeng. 28.
— Schuhmacher-Wwe., Sackh. Hinterg. 25.
Böhme, A., Regier.-Haupt-Kassen-Buchhalter, Altroßg. Predigerstr. 8. 9.
— C. G., Tapezierer, Sackh. Neue Gasse 8.
Böhmer, Kaufmanns-Wwe., (F. G. D. Böhmer) Brodbänkenstr. 23.
Böhnhardt, G., Goldarbeiter, Altst. Langg. 18.
— G. Trödler, Münzstr. 20.
— L., Gastwirth, Altroßg. Predigerstr. 24.
— Maler-Wwe., Mühlenberg 7.
Böhnert, Wallmstr., Vorderhufen 6.
Böhnke, A., Reg.-Supernumerar, Hint. Roßg. 61.
— A. J., Bezirksfeldwebel, Magisterg. 27.
— J., Schuhmachermstr., Magisterg. 61.
— J., Hutmachermstr., Altst. Schulg. 7.
— H., Steueranwärter, Oberhaberberg 67.
— Ch., Fuhrhalter, 3. Sandgasse 10. 11.
— D. F., Eigenthümer, Nassengarten 118.
— A., Tischler, Altst. Bergstr. 18.
— C. W., Tischler, Altst. Bergstr. 18.
— Stadt-R.-Wwe., Brandenb. Thorstr. 7.
— Oekon.-Commiss.-Wwe., Magisterg. 27.
— Schottwaarenhändl.-Wwe., Kneiph. Schlachthofgasse 1. 2.
Böhring, Inspektor-Wwe., 3. Fließstr. 44.
Bölke, A., Tischlermstr., Klosterg. 11.
Bölicke, F., Coiffeur, Schmiedestr. 2.
Böling, J., Maler, Altroßg. Kirchenstr. 2.
Böltje, Maler-Wwe., Königsstr. 64.
Bönig, J., Cantor, Kathol. Kirchenplatz 4.
— C., Handl.-Commis, Kathol. Kirchenplatz 4.
Böning, Oberförster-Wwe., Steind. r. Str. 104.
Bönke, F., Utensilienschreiber, Holländerbaumstraße 2.
Börnstein, L. G., Kaufm., (F. Gebrüder Börnstein) Kneiph. Langg. 5.
— Kaufm.-Wwe., Kneiph. Langg. 5.
Börsch, J., Uhrmacher., Kneiph. Langg. 45.
Böse, F. R., Polizei-Sergeant, Kronenstr. 13.
Bösch, J., Schneidermstr., Alten Garten 55.
— L., Fräulein, Kalthöfsche Str. 24.
Bösenroth, A., Thierarzt I. Kl., Köttelg. 25. 26.
Böttcher, H., Reg.-Supernumerar, Drummstr. 4.
— F., Kaufm., Oberhaberberg 36.
Böttcher, J., Lieut. a. D. u. Stadtger.-Botenmstr., Poln. Gasse 6.
— F. A., Reg.-Supernumerar, Domstr. 4.
— C. L., Segelmacher, Ausfallthorg. 8. 9.
— Fortepiano-Verfertiger, Knochenstr. 12.
— J. H., Restaurateur, Unt. Rollberg 3.
— W., Fleischermstr., Münchenhofg. 6.
— F., Typograph, Steindamm r. Str. 9. b.
— Wallmeister, Vorderhufen 6.
— G., Zimmermann, Kronenstr. 2.
— J., Schankwirth, Knochenstr. 12.
— F., Tischlermstr., Alst. Bauhofg. 1.
— ehem. Organist, Strißelgasse 21.
— A., Musikus, Löffelg. 15.
— Th., Fräul. Löffelg. 23.
— W., geb. Reimann, Kfm.-Wwe., Königsstr. 38.
— L., Rheder-Wwe., Steind. Hinterg. 3.
— E., geb. Bartsch, Wwe., Junkerstr. 2.
— Ch., geb. Hafke, Wwe., Nassergarten 114.
— C., geb. Frrentzel, Böttcher-Wwe,, Altstädt. Bergstr. 14.
— geb. Hochfeld, Schneidermstr.-Wwe., Vord.-Roßgarten 62.
Böttger, H. G., Weinküper, Unterhaberb. 64.
v. Böttticher, L., Sec.-Lieut., Weißgerberg. 10.
Bogdan, Major-Wwe., Münzplatz 4.
— J., Diener, Köttelg. 20.
— Nachtwachtmstr.-Wwe., Vorderanger 14.
Bogesath, F., Fließbaummstr., Leinweberg. 17.
Bogrehn, H., Mälzenbr.-Wwe., Sackh. r. Str. 61.
Bogusat, F., Materialw.-Händler, Klosterg. 16.
v. Bohlen, P., Obrist-L. a. D., Tragh. Pulverg. 9.
Bohlmann, Förster-Wwe., Münchenhofplatz 5.
v. Bohlschwing, Fräul., Hökerg. 19.
— Landraths-Wwe., Münzstr. 16.
Bohn, A. H., Schneidermstr., Roßg. Hinterg. 24.
— G., Einquartierungs-Billeteur, Kalth. Str. 20.
Bohr, Schuhmacher-Wwe., Bandschneiderg. 5.
du Bois, Polizeiserg.-Wwe., 3te Fließstr. 28.
Bolach, geb. Fürst, Gensd'arm-Wwe., Vord. Vorstadt 9.
Boldt, F. A., Polizei-Serg., Knochenstr. 9. 10.
Boll, D., geb. Lackner, Controleur-Wwe. Magisterstr. 56.
Bollien, F., Gärtner, Oberhaberberg 7.
— Kommissionair-Wwe., Alte Gasse 3.
Bollig, H., Typograph, Drummstr. 38.
Bollin, C. L., Tischlermstr., 3te Fließstr. 33.
v. Bolschwing, Lieut. u. Adjutant im 3. Inf.-Regt., Sackh. Hinterg. 24.
Bolte, Gutsbes.-Wwe., Sackh. r. Str. 58.
Boluminsky, P., Dr., Schloßteichg. 1.
Bolutus, O., Tapezier, Schönbergerg. 4.
— E., Diener, Rippeng. 1.
Bolz, F., Partikulier, Sackh. r. Str. 49. 50.
— J. F., Diener, Sackh. Kirchenstr. 23.
— J., Fräul., Neuroßg. Kirchenstr. 2.
— Rittmeisterfrau, Löbn. Langg. 5.
Bolzenhagen, Musiklehrer-Wwe., Kaplansg. 6.
Bombien, F. O., Handschuhm. Altst. Langg. 3.
— C., Fuhrhalter, Unterhaberberg 18.
Bomber, Kornmesser-Wwe., Löbn. Kirchenpl. 9.
Bon, J. H., Verlagsbuchhändl., Franz. Str. 9.
— A., Oberlehrer, Steind. Hinterg. 7.
Bonacker, W., Buchhalter, Unterhaberb. 57.
Bonander, C., Kaufm., Weißgerberstr. 8.
— A., Kaufm., Tragh. Kirchenstr. 68.

Bonatz, J., Schauspieler, Tragh. Pulverg. 8.
Bong, C. F., Gummischuharb., 1ste Fließstr. 2.
v. Bonin, ehem. Gutsbes.-Frau, Löbn. Langg. 18.
Bonin, O., Oekonom, Hint. Tragh. 41.
Bonus, M., Fräul., Kneiph. Langg. 11.
Borbe, F. A., Kaufm., Fleischbänkenstr. 22.
Borchardt, R., Kaufm., u. Lotterie-Einnehmer, Bord. Vorst. 50—52.
— J., Kaufm., Kneiph. Langg. 12.
— Jul., Kaufm., Altst. Langg. 88. 89.
— J., Schneidermstr., Magisterstr. 42.
— Pedell-Wwe., Kl. Domplatz 2.
Borchert, C. L., Lehrer, Alte Reiferbahn 7a.
— E. F., Reg.-Kassenschreiber, Monkeng. 14.
— F., Hospital-Rendant, Poln. Gasse 6.
— Chr., Tischlermstr., Sackh. Mittelg. 19.
— O. F., Tischlermstr., Sackh. Neue Gasse 8.
— Ch. F., Getreide-Kommiss., Oberhaberb. 16.
— B., Partikulier, Steind. r. Str. 154.
— F. C., Schuhmachermstr., Bord. Roßg. 68.
— C. A., Gefangenwärter, Neustadt 3.
— F., Buchhalter, Raffinerieg. 4.
— C., Oberpostamtsdiener, Mühlengasse 18.
— C. L., Musikus, Sackh. Kirchenstr. 4.
— Gutsbes.-Wwe., Oberlaak 10.
— Tischlermstr.-Wwe., Kalthöf. Straße 11.
— geb. Kiwitt, Tischler-Wwe., Löffelg. 8. 9.
— Schneidermstr.-Wwe., Mühlengasse 14.
Bork, Reg.-Hülfsarbeiter, Bandschneiderg. 12.
Borck, Oberjäger-Wwe., Alte Gasse 3.
— Pfarrer-Wwe., Steind. r. Str. 35.
v. Borcke, H., Oekonom, Tragh. Kirchenstr. 24.
— L., Fräul., Mittl. Tragh. 3.
— A., Generals-Wwe., Tragh. Kirchenstr. 24.
Bordwick, ehem. Kaufm., Kronenstr. 17.
Boretius, G., Reg.-Rath, Franz. Str. 4.
— A., Hauptmann, Mühlenberg 5.
— E., geb. Seligo, Wwe., Altst. Bergstr. 13.
— A., Sekretair-Wwe., Münchenhofg. 8.
v. Borewitz, Th. u. E., Fräul., Altst. Markt 9.
Borgfeld, L., Dr. d. Phil., Münchenhofg. 14.
Borgien, A., Schneidermstr., Altst. Langg. 42.
— A. F., Inspektor, Altst. Bergstr. 10.
— A., Lehrer, Altst. Bergstr. 10.
Borkenhagen, F., Conditor, Schloßteichg. 2.
Borm, J., Schneidermstr., Roseng. 18.
Bormann, Intend.-Referendar, Fließquerg. 4.
Bormkeßler, A., Diener, Magisterstr. 61.
Born, C. F., Thorkontrol., Friedl. Thorerped.
— G. W., Commissionair, Altst. Langg. 50.
— H., Lehrer und Inspektor d. Blindenunterrichts-Anstalt, Alter Garten 52.
— C. L., Handschuhmacher, Oberrollb. 5.
— Wachtmeister-Wwe., Altst. Langg. 61.
— Höker- u. Eigenth.-Wwe., Unterhaberb. 65.
Bornholz, C., Materialist, Vorst. Hospitalg. 6.
— K. C., Töpfermstr., Steind. r. Str. 152.
— A, Töpfermstr., Hint.-Roßg. 34.
Bornkau, H., Mühlenwerkmstr., 3te Fließstr. 16.
Bornträger, F., Stadtrath u. Verlagsbuchhändl., (F. Gebr. Bornträger) Franz. Str. 23.
— W., Antiquar, Brodbänkenstr. 9.
Borowski, E., Theaterkassirer, 1ste Fließstr. 2.
— Gastwirth, Hint. Vorstadt 32.
— C. L., Tischlermstr., Kalth. Str. 22.
— J. Gottl., Schuhmachermstr., Oberrollb. 7.
— J., AG.-Kanzlist, Altroßg. Predigerstr. 19.
Borowski, Schuhmacher-Wwe., Stippelg. 6.
— Polizeiserg.-Wwe., Magisterstr. 19.
— Schuhmachermstr.-Wwe., Roßg. Markt 5.
Borowsky, geb. Kraft, Schuhmachermstr.-Wwe., Löbn. Oberbergstr. 9.
— Apotheker-Wwe., Kneiph. Schuhg. 8.
v. Borries, M., Fräul., Borchertsg. 5b.
Borschel, F. L., Steuerauss., Sackh. r. Str. 76.
Bosch, C., Wachtmstr., Löbn. Oberbergstr. 16.
Bosche, A., Partikulier, Hint.-Roßg. 71.
Boses, E., Fräul., Neue Dammg. 18.
du Bosque, Lehrer-Wwe., Klingershof 1.
Boss, F., Gärtner, Oberhaberb. 63.
— J. A., Steueranwärter, Tragh. Kirchenstr. 7.
— Stadtkämmerer-Wwe., Fleischbänkenstr. 13.
v. Bosse, C., Oberst und Commandeur des 1. Inf.-Regts. Königsstr. 28.
Both, J. H., Mühlenbauer, 3te Fließstr. 44.
— R., Speisewirth, Altst. Hofg. 4.
— Schneidermstr.-Wwe., Vorderanger 11.
Botien, E., Weichensteller, Alter Garten 2.
Bounie, J., Maler, Neuroßg. Kirchenstr. 43.
Bourbiel, Stadt-Haupt-Kassen-Buchh., Schmiedestraße 2.
Boy, J., Materialw.-Händl., Steind. r. Str. 11.
— F., Buchbindermstr., Holzg. 2.
— C., Buchbindermstr., Holzg. 2.
— J. R., Schuhmachermstr., Lizentstr. 6.
— C. L., Drechslermstr., 3te Fließstr. 37.
— F. J., Bäckermstr., Neuen Markt 23. 24.
— A., Schuhmacher-Wwe., Alter Garten 35.
v. Boyen, E., Gutsbes. u. Hauptmann a. D., Absteige-Quart.: Löbn. Langg. 43.
Boyer, Boten-Wwe., Roseng. 18.
Boywasser, Schankwirth, Löbn. Oberbergstr. 16.
Brachvogel, F. W., Drechslermstr., Sackheim r. Str. 6.
— Drechslermstr.-Wwe., Hint.-Roßg. 60c.
— Doktor-Wwe., Steind. r. Str. 31.
— Drechslermstr.-Wwe., Sackh. r. Str. 6.
Brackler, A., Fräul., Sackh. r. Str. 62.
Brähm, J., Diener, Holl. Baumg. 16.
Bräm, H. F., Gutsbesitzer, Oberlaak 22.
Brämer, C. E., Kaufm., Alter Garten 22.
— Fr., Barbier, Hökerg. 5.
— Maler-Wwe., Hint. Tragh. 27.
Bräntlein, J. G., Holzmesser, Brückenstr. 1.
Bräse, F. A., Gensd'arm, Sackh. r. Str. 21.
— W., Fräul., Brandenburgerthorstr. 7.
— sep. Böttcherfrau, 1ste Sandg. 2. 3.
Bräutigam, ehem. Schankwirth, Hint. Vorst. 54.
— Kaufm.-Wwe., Burgstr. 10.
Brahl, J., Fräul., Schmiedestr. 11.
Brand, J. A., Oekonom, Mühlengasse 3.
Brandlitz, C. L., Böttchermstr., Haberb. Neue Gasse 41.
Brandstätter, A., Zimmermstr., Sackh. r. Str. 92.
— F., Bäckermstr., Unterhaberberg 68.
Brandt, W. L., Kaufmann, Neuroßg. Kirchenquerg. 7.
— J. G., ehem. Prediger, Sackh. r. Str. 37.
— C. F., Partikulier, Raffinerieg. 1.
— A., Postassistent, Drummstr. 31.
— E., Candidat, Drummstr. 31.
— W., Briefträger, Roseng. 31.
— C. L., Schneidermstr., Altst. Markt 14.
— H., Schneidermstr., Löbn. Langg. 28.

Brandt, geb., Wohlgemuth, Schuhmachermstr.-Wwe., Hint. Vorst. 63.
— H., Criminalrath-Wwe., Gr. Dompl. 3.
— Handschuhm.-Mstr.-Wwe., Burgstr. 9.
— Schneidermstr.-Wwe. Altst. Schulg. 7.
— Nadler-Wwe., Krugg. 13.
v. Brandt, J., Portepeefähnrich, Löbn. Kirchenplatz 4.
— Gen.-Landsch.-Dir.-Wwe., Hökerg. 19.
Brandtner, C., Gärtner, Mittl. Tragh. 33.
— Kassenbeamten-Wwe, Alten Garten 59. b.
Brassel, Reifschlägermstr., Neuer Graben 31.
Bratschky, J. H., Eisenbahn-Diätar, Drummstraße 46.
Braun, L., Prem.-Lieut. a. D., Neuroßgärter Kirchenquerg. 3. 4.
— E. J., Lieut. a. D., Klosterg. 3.
— T., Kreisger.-Sekretair, Neuer Mark 12.
— G., Regier.-Sekretair, Hint. Vorstadt 4.
— C., Gutsbesitzer, Altroßg. Kirchenstr. 23.
— C., Materialist, Mittl. Tragh. 29.
— C., Commis, Unterhaberberg 81.
— C. E., Tischlermstr., Hin.-Roßg. 52.
— J., Schneidermstr., Unterlaak 14.
— J. E., Schuhmacher, Ausfallthor 4.
— J. G., Fuhrhalter, Nassengarten 83.
— A., Lohndiener, Rippeng. 16.
— A., Fräul., Hinter-Anger 2.
— H., Buchbinder-Wwe., Altst. Langg. 56. 57.
— N., geb. Senf, Wwe., Königsstr. 80.
— Rendanten-Wwe., Löbn. Kirchhofsg. 9.
— Post-Conducteur-Wwe., Altst. Langg. 68.
— Steueraufseher-Wwe., Neuroßgärt. Kirchenquergasse 5.
— Schneider-Wwe., Hint.-Roßgarten 21.
v. Braun II., Lieut. im 3. Inf.-Regt., Vorder-Roßg. 38.
Braungardt, F. W., Maler, Holzg. 12.
Braunschweig, G. M., Rechtsanwalt u. Notar, Magisterstr. 52.
Brause, Buchhalter-Wwe., Sackh. r. Str. 89.
Brausewetter, W., pens. Assessor, Mittel-Anger 18.
— H., Kaufm., Vord. Vorstadt 30.
— O. F. R., akadem. Maler, Mittel-Anger 18.
— H. L., Buchhalter, Altst. Langg. 50.
— Typograph, Sackh. Hinterg. 31.
— C. F., Schneidermstr., Altst. Langg. 81.
— C. F., Schneidermstr., 1. Fließstr. 15.
— G., Schuhmacher, Köttelg. 10.
— Schneidermstr.-Frau, Münchenhofg. 5.
— F., Landsch.-R.-Wwe., Vord. Roßg. 49.
— Schneider-Wwe., Mühlengang 3.
Brarein, J., Bäckermstr., Sackh. 3. Wallg. 33.
— Fuhrmanns-Wwe., Ober-Rollberg 18.
Breckenfelder, J., Tischler, Poln. Predigerstr. 18.
— Tischler-Wwe., Poln. Predigerstr. 18.
Breck, B., Schneidermstr., Ober-Rollberg 8.
v. Brederlow, Fr., Fräulein, Königsstr. 71.
— Majors-Wwe., Tragh. Kirchenstr. 53. 54.
Bredow, G., Fähnrich, Mittel-Anger 7.
— Pfarrer-Wwe., Hinter-Anger 2.
Bredschneider, J. E., Kaufm., Tragh. Kirchenstraße 36. 37.
— H. R., Kaufm., Bergplatz 3.
— R., Apotheker, Altst. Langg. 74.
— F. A., Buchhalter, Hadergasse 8. a.
— J. F., Getreide-Commiss., Viehmarkt 2.
Bredschneider, Kaufm.-Wwe., Gartengasse 5.
Bredzkow, E., Höker, Kneiph. Schubg. 4. 5.
Breitenberg, E., Kaufmann, (F. Friedrich & Breitenberg), Hökerstr. 34.
Breitfeld, E., Lehrer, Oberhaberberg 1.
— D., Glöckner, Oberhaberb. 1.
Bremer, K. D., Schneidermstr., Altst. Bergstr. 20.
Bremse, Schlosser-Wwe., Hint.-Roßg. 72. 73.
Brenke, G., Post-Assistent, Steind. r. Str. 73.
— F. G., Post-Sekr., Neuroßg. Kirchenstr. 27.
Brennekam, A., Thierarzt, Alten Garten 40.
— C., geb. Roch, Wwe., Nassengarten 57.
Brendel, Schneider-Wwe., Monkeng. 10.
Bresilge, F., Sattlermstr., Drummstr. 3.
Breslauer, J., Kaufmann, Junkerstr. 5.
Bressem, Schulaufseher-Wwe., Domquergasse 1.
Bretschneider, 3 Fräul., Sackh. Hinterg. 11.
Brettschneider, Doctor-Wwe., Steind. r. Str. 126.
Bretzke, Steueraufs.-Ww., Neuroßg. Kirchenstr. 42.
Bretzky, A., Schlossermstr., Hundrieserg. 4.
Breuhäuser, W., Schneidermstr., 3. Fließstr. 44.
Breutenbach, Gärtner-Wwe., Neuroßg. Kirchenstraße 1.
Breutsch, F. W., Unteroffiz., Sackh. Mittelg. 24.
Breyer, C., Fuhrhalter, Nassengarten 3.
— F. W., Commissionär u. Fuhrhalter, Sackh. r. Str. 13.
— Schuhmachermstr.-Wwe., Viehmarkt 10.
Briant, F., Schuhmachermstr., Altst. Bergstr. 18.
— F., Maurerpolier, Bandschneiderg. 9.
Brickmann, W. F., Kanzelist, Sackh. r. Str. 81.
Briehm, Sterbekassen-Coll., Poln. Predigerstr. 11.
— L., Referendar, Poln. Predigerstr. 11.
— F., Glasermstr., Unter-Rollberg 2.
Briese, Schuhmacher-Wwe., Sackh. Hinterg. 30 a.
v. Briesen, R., Partikulier, Weißgerberquerg. 4.
Brillat, M., Schuhmachermstr., Baderg. 6.
Brinckmann, C., Wäger, Unterhaberberg 34.
Brinkmann, J., Fräul., Kneiph. Langg. 23. 24.
v. Brinken, Majors-Wwe., Steind. Alte Gasse 8.
Brituß, Klempner-Wwe., 2. Rundtheilgasse 2.
v. Brixen, Oberforstmstr., Kathol. Kirchenstr. 10.
— Lieutenant, Kathol. Kirchenstr. 10.
v. Brochatzky, poln. Oberst a. D., Unterhaberb. 69.
Brochowsky, M. C., Buchhalter, Tragh. Kirchenstraße 72.
Brock, Registrator-Wwe., Lehrerin, Kaplansg. 8.
— Schuhmacher-Wwe., 3. Fließstr. 44.
Brockmann, F. D., Königl. Hannöv. Consul u. K. Großbrit. Viceconsul, Kfm., Neue Dammg. 18.
— W. Viceconsul, Neue Dammg. 18.
— C., Hauseigenthümer, Wilhelmsgasse 4.
— H., Handlgs.-Commis, Steind. r. Str. 61.
— F., ehem. Gastwirth, Drummstr. 24.
— J. G., Cigarrenmacher, Tragh. Kirchenstr. 48.
Brockstädt, Drechsler, Steind. Hintergasse 1.
Brodeck, Schuhmacher-Wwe., Hundrieserg. 5.
Brodt, C. L., Commis, Vord. Vorst. 74. 75.
Bröde, M., geb. Steinorth, Wwe., Tragheim Kirchenstr. 21.
— Schneider-Wwe., Oberhaberberg 15.
— Schuhmacher-Wwe., 1. Monkenquerg. 5.
Brömert, C., Kahnschiffer, Neue Reiferbahn 1.
— H., Fräulein, Sackh. 3. Wallgasse 17.
Bröfch, A., Putzwaarenhändl. u. Schneidermstr., Franz. Str. 25.
Bröse, C. T., Böttcher, 3. Fließstr. 47

Bröse, E., Maler, Drummstr. 11.
Brogi, O., Pianist, Hökerg. 22.
Brogunger, Schneider u. Colporteur, Klosterg. 12.
Brokowski, A. E., Bauaufs., Holländerbaumg. 2.
— Ch. u. E., Fräulein, Königsstr. 37.
— Schuhmacher-Wwe., 2. Fließg. 9.
v. Bronikowski, Landraths-Wwe., Kalth. Str. 19.
Bronsart v. Schellendorf (siehe Schellendorf).
Brosch, F., Supernumerar, Mittl. Tragh. 23.
— F. D., Kaufm., Hint. Vorst. 28.
— E., Partikulier, Steind. r. Str. 74.
— L., Fräulein, Alte Gasse 2.
— Diener-Wwe., Schwarze Gasse 6.
— Sterbekassen-Collekt.-Wwe., Mittl. Tragh. 23.
Broschat, A., Fräulein, Neuer Markt 10.
Brosche, J. S., Schuhmachermstr., Löb. Langg. 42.
Broscheit, A., Polizei-Rath, Löbn. Langg. 49.
— H. A., Materialist, Unterhaberberg 50.
— L., Fräulein, Neuer Markt 10.
— N., Kanzelisten-Wwe., Nassengarten 46.
Broschinski, Landbriefstr., Hint.-Roßg. 19.
Broschke, A., Steueraufseher, Steind. r. Str. 17.
Brosda, Polizeiserg.-Wwe. Alten Garten 12.
Brosell, Ch. Fr., Nadlermstr., Viehmarkt 19.
Brosick, E. A., Böttchermstr., Unterhaberb. 86.
Broski, W., Fräulein, Hinter-Roßg. 51.
Brosko, F. L., Kaufm., Hint. Vorstadt 74.
— E. H., Fräulein, Münchenhofg. 9.
Broskat, Friedr., Böttchermstr., Monkeng. 15.
Bruand, W. E., Kaufm. und Mälzenbräuer, Löbn. Oberbergstr. 12.
Bruckmann, F., Krugpächter, Viehmarkt 7.
Brück, G., Oberamtmann, Poststr. 3. 4. 5.
Brückner., Hauptm.- und Bauinspektor-Wwe., Jakobsg. 1.
Brüggemann, A. W., Kaufm., (F. Brüggemann & Ruhnau) Altst. Langg. 52.
Brünert, Seidenfärber-Wwe., Hin. Tragh. 19.
Brüning, E. M., Spedit. u. Kaufm. (F. E. Brüning & Comp.), Vord. Vorstadt 4.
Brüser, F., Nadlermstr., 1. Monkenquerg. 33.
Brukowski, G., Schuhmachermstr., Brodbänkengasse 15.
v. Brunn, W., A.-G.-Rath, Löffelg. 23.
Brunner, F., Musiker, Hint. Tragh. 34.
— H., Buchhalter, Tuchmacherstr. 11.
Brunnert, F., Fleischer, 3. Sandgasse 10. 11.
v. Brunnow, Hauptm.-Wwe., Steind. r. Str. 31.
Bruno, Lieut.-Wwe., Sackh. r. Str. 71.
Brunst, Schneidermstr.-Wwe., 1. Monkenquergasse 32.
Bruwleit, W. F., Kaufm., Altst. Langg. 6.
Bryant, Stallmeisterfrau, Steind. r. Str. 68.
Brzopowsky, A., Steueraufseher, Neuroßgärt. Kirchenquerg. 5.
Brzoska, Kaufm.-Wwe., Sackh. Kirchenstr. 14.
Bubbel, F., Schuhmachermstr., Kuplitzerg. 7.
Buccella, A., Conditor, Kneiph. Langg. 35.
— L. u. J., 2 Conditoren, Poststr. 3—5.
— E., Fräulein, Kneiph. Langg. 35.
Buchau v. Wangenheim, Ingen.-Lieut. Theaterstraße 1.
Bucher, J., pens. Distrikts-Commissar, Tragh. Pulverg. 1.
Buchholtz, L., Kaufm., Sackh. Kirchenstr. 24.
v. Buchholtz, Dr. u. ord. Prof., Landhofmeisterstraße 8.
v. Buchholtz, J., Landsch.-Syndikus, Landhofmeisterstr. 8.
— G., Referendar, Landhofmeisterstr. 8.
— F. W., ehem. Gutsbes., Landhofmeisterstr. 8.
Buchholz, A., Hauptamts-Rendant, Neuroßg. Kirchenstr. 30.
— W., Pred.-A.-Cand., Neuroßg. Kirchenstr. 30.
— L., Rentier, Sackh. Kirchenstr. 24.
— J., Buchhalter, Sackh. Hinterg. 56. 57.
— Viktualienhdl., Altroßg. Kirchenstr. 20. 21.
— F. L., Partikulier, Alte Gasse 5.
— Gastwirth, Rosenstr. 3.
— M., Pfarrer-Wwe., Steind. r. Str. 146. 147.
Buchrim, F., Eisenbahnschaffner, Köttelg. 1.
Buchsteiner, J., Kaufm., Heiligegeistg. 4.
— F., Fuhrhalter, Unterhaberb. 22.
Buchwald, E. F., Werkführer d. Steinfurtschen Gießerei, Unterhaberberg 64.
v. Buddenbrock, Oberst und Commandeur des 3. Infant.-Regmts., Sackh. r. Str. 46.
— Major im Generalstabe, Mitteltragh. 11.
— J., Major a. D., Mitteltragh. 10.
— G., Major im 3. Inf.-Regt., Königsstr. 39.
Budler, J. H., Bäckermstr., Sackh. r. Str. 72.
Budnick, F. W., Sekret., Magisterstr. 33.
— A., Schankwirth, Hint. Roßg. 5.
Budrus, Schuhmacher, Königsstr. 58.
Budruß, F., Steueraufs., Neuer Graben 18.
Budschun, F., Hautboist, Sackh. r. Str. 23. 24.
Budkuhn, F. W., Lehrer, Königsstr. 6. 7.
v. Bülow, A., Lieut., Steind. r. Str. 65.
— F., geb. Kern, Major-Wwe., Hint. Roßg. 13.
Bünau, J. H., Typograph, Hökerstr. 10.
— H., Fräul., Magisterstr. 35.
Bürger, Charl. u. J., Fräuls., Königsstr. 38.
Büsch, J. Conditor (F. Siegelsche Conditorei), Franz. Str. 7.
Bütdorff, Geh. Justizrath u. A.-G.-Kanzleidirekt., Münzstr. 16.
— E. A., Buchhalter, Altst. Langg. 56. 57.
— L. G., Kaufmann (F. J. D. Majöwsky), Schloßteichg. 5.
— E. L., Kaufm., Vord. Roßg. 49.
Büttner, Dr., pens. Direktor, Burgkirchenpl. 2.
— E. F., Reg.-Assessor, Koggeng. 12.
— F. G., Kaufm., Viehm. 25.
— F. W., Kaufm., Weißgerberstr. 21.
— R., M., Portraitmaler, Bandschneiderg. 4.
— Th. Fr., Oberlehrer, Burgkirchenpl. 2.
— H. A., Assistenzarzt, Hint. Roßg. 48.
— E., Partikulier, Alte Gasse 4.
— H., Redakteur, Altroßg. Kirchenstr. 12.
— M., Oberpedell, Gr. Domplatz 5.
— J. F., Schneidermstr., Schönbergerstr. 11.
— W., Schulaufwärter, Collegienplatz 2.
— J. C., Hauseigenth., Alter Garten 29.
— E., Eigenthümer, Knochenstr. 9. 10.
— J. u. Fl., Fräuls., Geschw., Schulvorsteherinnen, Wasserg. 40.
— D., Sekr.-Wwe., Bandschneiderg. 4.
— M. N., Fräul., Hint. Roßg. 48.
Bujack, L. F., Lieuten. a. D., Brandenburger Thorstr. 6.
— Professor-Wwe., Sackh. Hinterg. 16. 17.
Bukowsky, F., Weinhändl., Münchenhofg. 8.
Bugelmann, G., Commis, Magisterg. 7.
Buleweit, E., Postbote, Mittl. Tragh. 4.

Bunck, F. G., Fuhrhalter, Nassengarten 25.
— A., Fuhrhalter, Unterhaberb. 79.
Buntrock, J., geb. Broczinski, Wwe, 3te Fließstraße 35.
Burchard, L., Kreisrichter, Ziegelstr. 5.
— F. R., Referendar, Schloßteichg. 1.
— A., Fräul., Königsstr. 12.
Burchardi, C., Stadtgerichtsrath, Fließbrückenstraße 2 b.
— H., Kahnschiffer, Unterhaberberg 19.
— Justizrathfrau, Löb. Oberbergstr. 2.
Burdach, C., Dr. u. Prof., Hinterlomse 16.
— F. W., Kaufm., Commerz- u. Admiralit.-Rath (F. Reinhold & Krossa), Weidend. 3.
— Dr. med., F. W., Münchenhofg. 3.
— C. F. O., Commerzien- und Admiralitätsrichter, Kneiph. Langg. 11.
Burdinski, R., Kaufm. (F. Rudolph Burdinski), Altst. Langg. 39.
— H. A., Kaufm. (F. Hoffmann & Burdinski), Kneiph. Langg. 44.
— E. L., Commis, Kai 20.
— C., geb. Organg, Kaufm.-Wwe., Kai 20.
v. d. Burg, S., Fräul., Löbn. Hospital 9.
— M., Fräul., 1ste Laakquerg. 1.
— H., Lehrer-Wwe., Krugg. 5.
Burgemeister, G., Tischlermstr., Butterb. 9.
Burggaller, P., Hauptm. a. D., Oberhab. 79.
— O., Typograph, Altst. Langg. 76.
Burgmann, J., Höker, Sackh. neue Gasse 2.
— G., Schlossermstr., Tragh. Kirchenstr. 9.
Burgschat, J. W., Drechslermstr., Altstädtische Schulg. 7.
Burhals, Tischlermstr.-Wwe., Hint. Vorst. 53.
Burgunder, A., Kornmesser, Altst. Langg. 28.
Burhaus, W., Tapezierer, Vord. Roßg. 60.
Burkardt, Handschuhm.-Wwe., Weißgerberg. 8.
Burnus, F. W., Stuhlmachermstr., Oberlaak 23.
Burow, A., Dr., Prof. u. prakt. Arzt, Tragh. Kirchenstr. 25. 26.
— A., Hauptm. a. D. und Redakteur, Junkerstraße 16.
Burowie, C., Fräul., Sackh. Kircheng. 14.
Burré, C., Schriftgießer, Löb. Markt 10.
Bursch, T., Domprediger, Gr. Domplatz 2.
— D., Fräul., Gr. Dompl. 2.
Burrücker, Kaufm.-Wwe., Münzstr. 4.
Burrwerth, C. F., Oekonom, Mitt. Tragh. 1.
Busch, Direktor-Wwe., Sternwarte.
— P., Schuhm.-Mstr., Neuroßg. Kirchenstr. 14.
— A., Commis, Mühleng. 16.
v. Busch, Majors-Wwe., Sackh. r. Str. 79.
Buske, Kalkulatur-Assistent, Altst. Langg. 61.
— Ger.-Assessor-Wwe., Steind. r. Str. 10 b.
Busolt-Medenau, Absteigequart. Tragh. Kirchenstraße 53. 54.
— C., Gutsbesitzerfrau, Bergplatz 6.
Busse, L., Hofpostsekr., Steind. r. Str. 86.
Butte, Rendanten-Wwe., Steind. alte G. 15.
Buttermilch, H. W., Kürschnermeister, Vordere Vorstadt 13.
Buttgereit, Gerber-Wwe., Sackh. Hinterg. 20.
— Rheder-Wwe., Oberrollberg 3.
v. Buttlar, C., Lieut. a. D., Fließbrückenstr. 1.
— L., Partikulier, Fließbrückenstr. 1.
— verw. Baronesse, geb. v. Essen, Steind. r. Str. 61.
v. Buttler, W., Baron, Lieut. a. D., Königsstraße 77b.
— F. J., Fähnrich, Krönchenq. 5.
— Ch. u. J., Fräuls., Königsstr. 87.
Butzen, Steueraufseh.-Wwe., Monkenq. 26.
Butzki, Feldwebel-Wwe., Steind. r. Str. 103.
Buzello, R., Kaufm., Altst. Langg. 42.
— G., Kaufm., Koggeng. 20.; Comt.: Koggeng. 16.
— J. A., Reg.-Supern., Sackh. Kirchenstr. 8.
— F., Commis, Ziegelstr. 16.
— A., Reg.-Kanzlei-Diät., Ziegelstr. 16.

C

Cabrit, H. L., Buchhalter, Kneiph. Langg. 1.
Caccia, L., Partikulier, Altst. Langg. 33.
— F., Kaufm., Kalth. Str. 23.
Calame, J. F. H., Kaufm., Neuer Markt 1. 2.
— G., Referend., Neuer Markt 1. 2.
— H., Postinspektor, Neuer Markt 1. 2.
— L., Fräul., Tragh. Kirchenpl. 3.
Calix, H. E., Partikulier, Königsstr. 72.
Cämmerer, F., Hofrath, Butterbergg. 8.
Campe, A., Beleuchtungsaufseher, Steile G. 10.
Canning, Reg.-Supernum., Altst. Langg. 36.
Captuller, C., Schlossermstr., Vord. Roßg. 35.
— J. F. W., Schlossermstr., Vord. Roßg. 35.
— J. R., Tischlermstr., Haderg. 8b.
— Schlossermstr.-Wwe., Mühlenquerg. 3 a.
Carbonnier, Conditor-Wwe., Steind. r. Str. 57.
Cardinal, M., Kornmstr.-Wwe., Magisterg. 4.
Carl, W., Schuhmachermstr., Sackh. 3te Wallg. 13.
— M., Sängerin, Tragh. Pulverg. 10.
— Oberkontrolleur-Wwe., Tragh. Pulverg. 10.
v. Carlowitz, Oberst-Wwe., Jägerhofstr. 8c.
Caro, V. S., Kaufmann, (Comptoir: Kneiph. Schlachthofg. 1. 2.) Knochenstr. 13. 14.
Carogatti, C., Optikus, Mechanikus u. Daguerreotypist, Franz. Str. 20.
— Optikus-Wwe., Franz. Str. 20.
Carowiese, Fleischer-Wwe., 2te Monkenquerg. 7.
Carsar, Schneidermstr.-Wwe., Sackh. r. Str. 10.
Cartellieri, C., Fräul., Tragh. Kirchenstr. 25. 26.
— W., Stadtraths-Wwe., Königsstr. 52.
Carus, C. A., Tischlermstr., Sackh. r. Str. 93.
Casemir, G., Partkulier, Sackh. r. Str. 34.
Casimir, C. L., Gärtner, Altst. Langg. 42.
Caspar, L., Kaufm., Kneiph. Langg. 41.
— C., Kaufm., Altst. Kirchenstr. 6.
— J. F., Photograph, Koggeng. 9.
Caspari, R., ehem. Waarenhdl., Kneiph. Hofg. 1.
— L., Oberamtmann, Obergasse 1.
— H., Gutsbes., Tragh. Kirchenstr. 4 d.
Casparius, J. D., Tabacksfabrik., Kneiphöf. Langg. 15.
Caspary, Th., Kaufm., Franz. Str. 18.
— Tapezierer-Wwe., Altst. Bergstr. 23.
Casper, Bureauassistent, Sackh. r. Str. 42.
— L., Kleiderhdlr., Vorst. Hospitalg. 20.
— J., Vogelhändler, Neuer Graben 22 a.
— J., Hebamme, Sackh. r. Str. 42.
Caspereit, H. A., Steueraufs., Mittl. Tragh. 29.
Castell, W. Ch., Oberlehrer, Gr. Domplatz 4.
— 2 Fräul., Gr. Dompl. 4.

Castell, J., Fräul., Vord. Roßg. 41.
— H., Fräul., Sackh. 1ste Wallg. 31. 32.
— E., Fräul., Oberhaberb. 87.
v. Cederstolpe, Lieut. a. D., Hundrieserg. 3.
Chales, C., AG.-Referendar, Münzstr. 30.
Chambeau, H. R., Partikulier, Unterhab. 13.
v. Chamier, D., geb. Lemke, Majorfrau, Sackh. r. Str. 113. 114.
— geb. Ledebur, General-Wwe., Roßg. Lavendelgasse 4.
Chantow, S., Geschäftsagent, Knochenstr. 36.
Charisius, Amtm.-Wwe., Löb. Hospital 41.
de la Chaux, D. R., Kaufm., Lizentstr. 9.
de la Chevallerie, J., Oberstlieut.-Wwe., Burgkirchenplatz 7.
Cholevius, L., Oberlehrer, Kl. Dompl. 1.
Chomse, Inspektor-Wwe., Unterhaberb. 61.
Christ, F. W., Stadtgerichtsrath, 1ste Laakquergasse 1.
— C. W., Segelmacher, Lizentgrabeng. 13.
Christan, Getreidekommissionär, Alt. Gart. 6.
Christeleit, J., Kornmesser, Altst. Sattlerg. 6.
Christiani, J., Justizrath-Wwe., Neuroßgärt. Kirchenstr. 28.
— L., Landrichter-Wwe., Holländerbaumg. 11.
— Intendantur-Applik., Holländerbaumg. 11.
Christochowitz, H., Kaufm., Vord. Vorst. 4.
Christoph, J. D., Viehhalter, Alter Garten 4.
Christopher, J. G., Tischlermstr., Löb. Langg. 1.
— J. J., Kürschnermstr., Altst. Langg. 22.
Cibulsky, F., Kaufm., Reibnitzerg. 4.
— F. A., Kaufm., Kneiph. Hofg. 1.
— B., Glashdl. u. Kaufm. (F. F. Cibulsky), Reibnitzerg. 4.
— A., Bierbrauer, Löb. Langg. 38.
v. Cicielscy, Oberstlieut.-Wwe., Hint. Vorst. 53.
Claaß, H. A., Geschäftsagent und Gastwirth, Köttelg. 10.
Claassen, J. J., Weinhändler u. Restaurateur, Kneiph. Langg. 1.
— F., Kaufm. (F. Fr. Claassen), Altst. Langg. 37.
— H., Kaufm. u. Destillat., Hint. Vorst. 40.
— W., Maler, Sackh. r. Str. 104.
— W., Buchbinder, Tragh. Kirchenstr. 43.
— C. C., Tischlermstr., Sackh. r. Str. 30.
— J. C., Schankwirth, Insel Venedig 4.
— H., Fräul., Weidendamm 3.
Claws, J., Pedell, Gr. Domplatz 5.
Clebsch, C. F. L., Oberstabsarzt, Dr., Vorder-Roßgarten 14.
Clemens, C., Fleischermstr. Sackh. Kirchenstr. 10.
— L., Fleischermstr., Sackh. 3. Wallg. 7. 8.
— H., Tapezierer, Monkeng. 19.
— C. W., Fleischer, Oberhaberberg 19.
— J. J., ehem. Bierbrauer, Reibnitzerg. 1.
— M., Fräulein, Neuroßg. Kirchenst. 30.
— Fleischer-Wwe., Kalth. Str. 9.
— Schuhmacher-Wwe., Altst. Bergstr. 14.
Clericus, C., Kaufm., Neuer Graben 20.
— L., Kunstmaler, Steind. r. Str. 91,
— C., Steueraufseher, Haderg. 9. a.
Clooß, J. F., Kaufm., Mühlenberg 5.
— B., Fräulein, Mühlenberg 5.
Clott, J., Fräulein, Schloßplatz 3. a.
Cohan, L. M., Kaufm., Knocheng. 31. 32.
— S. L., Commis, Vord. Vorstadt 77.
— L. Z., Handelsmann, Kneiph. Tränkg. 11.
Cohn, Salomon, Kaufm., Altst. Langg. 31.
— M. D., Kaufm. (F. Meyer David Cohn), Vord. Vorstadt 12.
— J. D., Kaufm., Vord. Roßg. 22.
— J., Kaufm., Schmiedestr. 14.
— G., Cigarrenhändler, Holzg. 1.
— Sam., Rauchwaarenhändler, Krämerg. 2.
— Calman, Schnitttwaarenhändl., Vord. Vorstadt 72. 73.
— Hermann, Papierhändler, Vord. Vorst. 63. (Geschäftslokal Junkerstr. 5.)
— B., Leinwandhändler, Hökerg. 23.
— S., Buchhalter, Löbn. Langg. 10.
— A., Candidat, Fleischbänkeng. 22.
— A., Handelmann, Köttelg. 6.
— Ad., Handelsm., Köttelg. 10.
— G., Dr. med., Vord. Vorstadt 3.
— Sal. H., Gastwirth, Vord. Vorstadt 24.
— J., Trödler, Domstr. 3.
— geb. Salamon, Wwe., Altst. Kirchenstr. 22.
— G., geb. Kalt, Kaufm.-Wwe., Hint. Vorst. 48.
Cohnardt, Kantor-Wwe., Vord. Vorst. 71.
Cohrt, C., Steueraufseher, Fließbrückenstr. 1.
Collas, C., Sterbekassen-Collekt., Hint. Tragh. 40.
Colleng, Ch., Fräulein, Fleischbänkeng. 11.
Coler, F. W., Postsekretair, Leinweberg. 27.
Collien, R. H., Musiker, Schloßteichg. 2.
Collins, G. L., Kaufm., Kneiph. Langg. 41.
v. Collrepp, H., Inspektor, Lange Reihe 3.
Conditt, S., Fräulein, Kneiph. Langg. 59.
Conheim, B., Schnittwaarenh., Vord. Vorst. 34.
Conrad, J. G., ehem Schuhmachermstr., Hinterlomse 13.
— geb. v. Rostock, Oberarztfrau, Unt. Rollb. 12.
— Schuhmachermstr.-Wwe., Roßg. Hinterg. 12.
— Buchhalter-Wwe., Oberhaberberg 86.
Conradt, Fr., Schuhmachermstr., Kneiphöfsche Schlachthofgasse 1. 2.
— F., Materialwaarenhdl., Nassengarten 119.
— E., Buchbinder, Mühlenberg 13.
— G. A., Kassenbote, 1. Sandg. 5.
— D., Thierarzt-Wwe., Hint. Vorst. 53.
— Schuhmacher-Wwe., Mühlenberg 13.
Consbruch, J., Stadtger.-Sekr., Löb. Markt 22.
— F. R., Prediger, Löbn. Markt 22.
Consentius, Th., Fräul., Neuer Graben 7. 8.
— Kaufm.-Wwe., Neuer Graben 7. 8.
Conti, C., Maler, Jägerhofg. 6.
Coranda, F., Hauptamts-Assist., Hint. Vorst. 67.
— Polizeiserg.-Wwe., Hint. Vorstadt 67.
Cordes, C., Segelmacher, Hökerg. 18.
Corinth, F., Tapezierer, Fließquerg. 2.
— W., Gärtner, Löffelg. 15.
Cornelius, Kanzlei-Dir.-Wwe., Hint. Vorst. 55.
Corsepius, Hauptm. im 1. Art.-Rgt., Unterhaberberg 85.
— T. L., pens. Cantor, Neue Dammg. 21.
— A., Buchhalter, Magisterstr. 27.
— C., geb. Brauns, Wwe., Magisterstr. 27.
— H., geb. Stein, Lederthauer-Wwe., Königsstraße 37.
Cosack, C. J., Prof. u. Pred., Löb. Kirchenpl. 3.
Coste, C., Kaufm. u. Agent, Wasserg. 4.
Courtan, C., Fräul., Jägerhofg. 3.
Le Couvreur, C., Fräul., Lehrerin, Franz. Str. 9.
Cowe, geb. König, Schmiedemstr.-Wwe., Unterhaberberg 64.

Cracau, R., Fräulein, Franz. Str. 27.
Cramer, H., Fräul., Tragh. Kirchenstr. 20.
— H. Justizrath u. Divisions-Auditeur, Fließbrückenstr. 2b.
v. Cramon, Hauptm.-Wwe., Vord. Roßg. 45.
v. Creutz, G., Rittm. a. D., Hint. Tragh. 6.
Crie, W., Kürschnermstr., Vorst. Hospitalg. 18.
Crispin, H., Reg.-Supernum., Tragh. Kirchenstraße 83.
— J., Control.-Wwe., Mittl. Tragh. 24.
— Stadtraths-Wwe., Neuroßg. Kirchenstr. 2.
— Nagelschmidt-Wwe., Knochenstr. 3.
— Nagelschmidtfrau, Steile Gasse 2.
— Nagelschmidt-Wwe., Mühlengang 1.
Crohn, C., Kaufmannsfrau, Poln. Gasse 21.
de Croix, Postsekretair-Wwe., Königsstr. 18.
Cronaitre, A., Kürschnermstr., Vord. Vorst. 10.
— 2 Fräulein, Altst. Langg. 14.
Crüger, H., Major a. D., Steind. r. Str. 147.
— E., Techniker, Holländerg. 14.
— Stadtger.-Sekret., Unterlaak 20.
— C. H., Brandw.-Destill., Hint. Vorst. 1.
— H., Kaufmann, Löbn. Langg. 11.
— F., Gartenkünstler, Hint. Roßg. 71.
— C. F., Oekon.-Inspektor, Löb. Hospital 34.
— E., Buchhalter, Vord. Roßg. 45.
— T., Fräulein, Sackh. r. Str. 15.
— geb. Eckert, Gutsbes.-Wwe., Kneiph. Tränkgasse 18.
Cruse, Dr. u. Prof., prakt. Arzt, Fleischbänkenstraße 4.
— Dr., Sanitätsrath und prakt. Arzt, Roßg. Lavendelg. 4.
— O. A., Rechtsanwalt und Notar, Kneiph. Langg. 38.
Cullmann, M., Buchhalter, Neuer Markt 17.
Cuontz, H., Conditor, Kneiph. Schubg. 13.
Cuny, J., Glasermstr., Weißgerberg. 8.
Curtius, C., Kaufmann, Koggeng. 6.
— B., Fräulein, Koggeng. 6.
Cuseng, Färbermstr.-Wwe., Drummstr. 40.
Cynthius, G., Gensdarm, Poln. Gasse 15.
Czaplewski, C., Reg.-Supernum., Weidend. 2.
Czaplinsky, F., Töpfermstr., Königsstr. 75.
Czerpitzky, J., Fräulein, Löbn. Langg. 22.
Czerwonka, sep. Töpferfrau, 1. Monkenquerg. 21.
Czezziwodda, J., Maurermstr., Borchertsg. 7.
— F. A., Maurerpolier, Oberhaberberg 13.
Czeslick, A., Lichtfabrikant, Prinzessinstr. 1.
— C., geb. Becker, Kfm.-Wwe., Prinzessinstr. 1.
Czepaneck, E., Steuerauff., Alten Graben 23.
Czibulinski, F. W., Materialwaarenhdl., Oberhaberberg 49.
Czibor, F., Bäckermstr., Nruer Markt 18. 19.
Czikowski, Inspektorfrau, Sackh. r. Str. 46.
Czinczolla, H., Fräul., Königsstr. 76.
Czislowitz, Drechsler-Wwe., Sackh. r. Str. 76.
Czwalina, C. L., Reg.-Sekr. u. Hauptmann im 1. Landw.-Regt., Steind. r. Str. 15.
— J. D., Plattenschläger-Wwe., Brodbänkeng. 5.
v. Czudnochowsky, 3 Fräul., 1. Fließg. 15.
— C., Fräulein, Königsstr. 61.
— Gutsbesitzer-Wwe., Steind. r. Str. 12.
Czudnowitz, L., Partikulier, Königsstr. 58.
Czygan, J., Kaufmann, Hint.-Roßg. 14.
— E., Fräulein, Franz. Str. 21.

D

Dabert, F., Diener, Magisterstr. 44.
— Mechanikus-Wwe., Sackh. r. Str. 11.
Dabel, C., Böttchermstr., Alte Reiserbahn 2.
Däbliz, F. W., Gärtner, Tragh. Pulverpl. 2. 3.
Daguhn, C. L., Polizeibote, 3. Fließstr. 14.
Däumichen, A., Bauunternehmer, Nassengart. 93.
Dagott, J. C., Schmiedemstr., Steind. r. Str. 8.
Dahlke, Zinngießer-Wwe., Haderg. 3.
Dahm, J., Fräulein, Mittelanger 27.
— Tischlermstr.-Wwe., Sackh. Hinterg. 14.
Dalchowius, Polizeiserg.-Wwe., Nassengart. 119.
Dalgan, Kornmesser-Wwe., Bulateng. 1.
Dalgas, C., Intendantur-Referendar, Tragh. Kirchenstr. 4. a.
— L. W. A., Candidat, Kalth. Str. 10.
— Gesindmäkler-Wwe., Kalth. Str. 41.
Dalkowski, C. A., Buchdruckereibesitzer u. Stadtrath, Wasserg. 16—18.
— C. J. A., Cand. Med., Wasserg. 16—18.
Dambrowsky, Hautboisten-Wwe., Köttelg. 21.
Damerau, G., Schuhmachermstr., Köttelg. 11.
— C., Schneidermstr., Neuroßg. Kirchenstr. 43.
— J., Schneidermstr., Neuroßg. Kirchenstr. 43.
— C., Schneidermstr., Lobn. Langg. 26.
— H., Schneidermstr., Neuer Markt 14.
— C. C., Steuerauff., Sackh. Hinterg. 37. 38.
— J., Sattlermstr., Steind. r. Str. 117.
Damm, C. L., Kanzelist, Magisterstr. 25.
— F., Schuhmachermstr., Heumarkt 1.
— Schiffskapit.-Wwe., Poln. Predigerg. 17.
Dammer, J. C., Kleiderfabrikant (Laden: Junkerstraße 3.) Altst. Markt 5.
— C., Porzellanmaler, Hint. Tragh. 32.
Danislaw, H., Maurerpolier, Hint. Tragh. 53.
Danehl, C., Fräulein, Tragh. Kirchenstr. 69.
Dangel, W. A., Briefträger, Poln. Predigerg. 9.
Daniel, Jul., Kaufm., (F. Goldammer & Daniel) Vord. Vorst. 63.
— Tischlermstr., Wilhelmsg. 10.
Danielzick, O. L., pens. Justizrath, Lindenstr. 29.
— Dr. R. L., Prediger, Tragh. Kirchenpl. 3.
— G., Tischlermstr., 1. Monkenquerg. 32.
— D., geb. Glasz, Wwe., Hint. Roßg. 43.
Dankewitz, A., ehem. Briefträger, Torfmarkt 3.
Danneberg, R. A., Bäckermstr., Hint. Vorst. 22.
— C. C., Eigenthümer, Nassengarten 68.
Dannehl, R., Akademiker, Poln. Predigerstr. 15.
— Lehrer-Wwe., Poln. Predigerstr. 15.
Dannenberg, Reg.-Sekretär, Burgstr. 6.
— G., Gastwirth, Lastadieng. 6.
— A., Diener, 1. Monkenquerg. 23.
Dannert, J. C., Hauptamts-Control., Unterhaberberg 85.
Dannhauer, H., Drechslermstr., Oberlaak 22.
Danowski, ehem. Kaufm., Kronenstr. 17.
— F. C., Zimmermstr., Weidendamm 12.
— sep. Tischlermstr.-Frau. Sackh. Mittelg. 6. 7.
— Rheder-Wwe., Weidendamm 13.
Danziger, C., Regier.-Rath, Steind. r. Str. 165.
Danzer, J., Zimmermstr., Vorderanger 11.
Darge, A., Schuhmachermstr., Hint. Vorst. 61.
v. Dargitz, F., Gutsbes.-Wwe., Tragh. Pulverg. 4.
Dassell, Kürschner-Wwe., Lange Reihe 3.

Daubert, F. A., chem. Materialist, Hint. Vorst. 18.
Daufch, Speckhändl.-Wwe., Münchenhofpl. 13.
Daumlehner, J., F., Buchhalter, Unter-Rollb. 3
Dauma nn, Fr. Tuchbereiter, Wasserg. 38.
Daus, C., Inspektor-Wwe., Pulverpl. 4.
Dauter, F., Buchbindermstr., Domstr. 12,
David, J. G., Kaufmann, Weidendamm 2.
Davideit, Fr., Kasernenwärter und Höker, Herzogsacker, gr. Kaserne.
— Chr., Schankwirth Hint. Vorst. 13.
Davidsohn, D. S., Kaufmann, (F. David & Joseph Davidsohn) Kneiph. Langg. 22.
— J., Kaufm., (F. David & Joseph Davidsohn) Vord. Vorstadt 35.
— S., Referendar, Vord. Vorstadt 35.
— J. F., Höker, Oberhaberberg 23.
David, J., Gastwirth, Alter Garten 50.
Davidson, Executor-Wwe., Oberlaak 6.
Debbos, C. A. W., Schankwirte, Koggenstr. 24.
Decker, O. J., Kaufm., (F. Otto Decker & Comp.) Altst. Kirchenstr. 17.
— S., Rentmeister, Regier.-Hauptkassen-Buchhalter, Steind. r. Str. 61. b.
— F., Holzsteuer-Kontrol., Altst. Markt 17.
— geb. Krause, Kaufm.-Frau, Koggenstr. 4.
Decomin, Partikulier-Wwe., Mühlenquerg. 2.
Deetz, H., Regierungsrath, Löbn. Langg. 20.
Degen, G. & Sohn, Kaufl., Vord. Roßg. 45.
— W. B., Wagenfabrikant, Tragh. Kirchenstraße 36. 37.
— Partikulierfrau, Sackh. r. Str. 10.
— C., geb. Spiller, Kaufm.-Wwe., Frz. Str. 18.
Degenhardt, F. W., Handlgs.-Commis, Hinter-Tragheim 41.
— H., chem. Bäckermstr., Hint. Tragh. 41.
Dehn, F. W., Kaufmann, Koggeng. 2.
— G. F., Rechnungsrath u. Regier.-Sekretair, Vord. Roßg. 15.
— H., geb. Gutzke, Kaufmannsfrau, Löb. Kirchenplatz 4.
Deibel, G., Oekonom, Burgstr. 2.
Delegrand, H., Schuhmacher, Bergplatz 5.
Dellnitz, J. E., Stuhlmachermstr., Sackh. Mittelgasse 38.
Delom, W., Fräulein, Rippeng. 2. b.
Delsa, Josephine, Frl., Steind. r. Str 128. 129.
— Diener-Wwe, Steind r. Str. 128. 129.
Demand, Kupferschm.-Wwe, Oberhaberb. 31.
Dembowski, H., Waisenh.-Dir., Waisenhauspl. 2.
— F., Zimmermstr., Sackh. Hinterg. 37. 38.
Dembski, F., Regier.-Supern, Mittl. Tragh 25.
Demler, C. W., Polizei-Serg., Sackh. r. Str. 106.
— C. L., Barbier u. Hühneraugen-Operateur, Unterhaberberg 41.
Democh, J., Kaufmann, Altst. Bergstr. 5.
Demmel, L., Steueraufseher, Unterlaak 7.
Dempke, C., Gefangenwärter, Krugg. 2.
Demsky, F. W., Regier-Supernum., Mittl. Tragh. 25.
— Schneider-Wwe., Kalth. Str. 13a.
Demus, J., Maler, Ziegelg. 22.
Denck, H., Postkondukteur, Oberhaberb. 86.
Dengel, C., Goldarbeiter, Koggeng. 31.
— A., Majors-Wwe., Kneiph. Langg. 42.
Dennig, L., Musikus, Ausfallenthor 4.
Densch, F. L., Sattlermstr., Leinweberg. 14.
— F. W., Sattlermstr., Vord.-Roßg. 25.
Denskat, C., Pferdemäkler, Monkeng. 7.
Derbe, Amtmann, Bergplatz 8. 9.
Dettloff, C, Schuhmachermstr., Drummstr. 10.
v. Deutsch, H., Fräul., Landhofmeisterstr. 12.
Deutschländer, Buchhändl.-Wwe., Alte Gasse 2.
Deutschmann, F. W., Eigenth., Nassengart. 117.
Dewigkeit, C., Glöckner, Hint. Vorst. 53.
— Schreiber, Hint. Vorst. 53.
Dewitz, D, L., Kaufm., Kneiph. Schuhg. 8.
— A., Schneidermstr., Schlangeng. 1.
— J. F., Maurer u. Schankwirth, Oberlaak 32.
— C., Eisenbahn-Schaffner, Hint. Vorst. 6.
— J., Doktor-Wwe., Vord.-Roßg 61.
Dey, C., Schneidermstr., Magisterstr. 12.
— geb. Soppa, Kfm.-Wwe., Sackh. r. Str. 62.
— geb. Hoffmann, Wwe., Kl. Domplatz 6.
Deyken, F., Typograph, Sackh. 2te Wallg. 3.
Dibowsky, F, Buchhalter, Königsstr. 36.
Dickhäuser, F. A., Kaufm., Heumarkt 8.
— Kaufm.-Wwe, Heumarkt 8.
Didzuhn, Invalide, Steind. r. Str. 46.
Dieck, P., Viehhändler, Nassengarten 7.
— G., Regierungsbote, Kathol, Kirchenpl 3.
— R., Maler, Steind. r. Str. 141.
— Maurer-Wwe., Unterhaberberg 79.
Dieckert, J., Privatgelehrter, Bergplatz 12.
— C., geb. Noack, Bäckermstr.-Wwe., Altstädt. Langg. 27.
Dieckmann, Dr., Regierungs- und Schulrath, Königsstr. 36.
— J. H., Schuhmachermstr., Brodbänkenstr. 7.
Dieffenbach, G. L., Kaufmann (F. Dieffenbach & Pfeiffer, Comptoir: Altst. Langg. 56. 57.) Schloßteichg. 5.
Dieske, F., Partikulier, Oberhaberb. 19.
Dieckert, J., Schneidermstr., Kneiph. Holzwiesenstraße 4.
Diehring, J, Fräul., Münzstr. 17.
Dieme, C. R., Maurermstr. Unterhaberb. 34.
Diercks, Kaufm.-Wwe., Kl. Domplatz 15.
v. Dierecke, O., Fräul., Sackh. r. Str. 103.
v. Dierke, L., Steueraufseher, Besselstr. 1.
Diesel, J. G., Gildefischer, Unterlaak 36.
— Gildefischer-Wwe., Hundrieserg. 2.
Diestel, E. G., Inspektor, Fleischbänkenstr. 35.
— Prediger, Altst. Tränkg. 1.
— Regier.-Supernum., Altroßgärt. Predigerstraße 11. 12.
— Oberstlieutn.-Wwe., Neuroßg. Kirchenstr. 28.
— Sekretair-Wwe., Tragh. Kirchenplatz 1.
Diester, J., Fräulein, Koggeng. 3.
Dietrich, J. G., jun., Kaufmann, (Holzhändl.), Unterhaberb. 12.
— Rob., Holzhändler, Sackh. r. Str. 61.
— J. G., Kaufmann, Holzg. 9.
— C., Typograph, Oberrollberg 5.
— C., Reg.-Kanzlist, Tragh. Kirchenstr. 71.
— M., Gutsbes., Altroßg. Predigerstr. 11. 12.
— E., Fräul., Hint.-Roßg. 15.
— Pfarrer-Wwe., Hint.-Roßg. 15.
— Zimmermstr.-Wwe., Weidendamm 9.
— C. W., Schuhmachermstr., Unterhaberb. 79.
Dietz, E., Mühlenmstr., Unterhaberberg 74.
— F., Klempnermstr., Todtenstr. 3.
— B., Bauaufseher, Theaterplatz 3. 4.
Dill, G., Schneidermstr., Magisterstr. 61.

Dillenburger, W., Dr., Regier.- u. Schulrath, Sachs. Hinterstr. 31.
Dimsch, Gastwirth-Wwe., Steind. r. Str. 27.
Dinter, G., Dr., prakt. Arzt, Kl. Dompl. 15.
Dippe, C., Steuerrath, Magisterstr. 35.
— Bauaufseherfrau, Sachs. r. Str. 37.
Dirks, O., Kaufm. u. Agent, Franz. Str. 20.
Dirkssohn, Instrumentenmacher-Wwe., Sachs. Mittelgasse 46.
v. Dirschau, M., Fräul., Neuroßg. Kirchenstr. 2.
— Major-Wwe., Neuroßg. Kirchenstr. 2.
Dittborn, J., Kaufm., Paradeplatz 3.
Dittebrand, W., Offizier-Speise-Oekonom, Königsstr. 45. 46.
Dittlein, Musikmstr.-Wwe., 1ste Fließstr. 3.
— Hebamme, Weißgerberstr. 14.
Dittmann, C., Damenschneider, Löb. Langg. 28.
— C. W., Bäckermstr., Altst. Schulg. 1.
— R., Conditor, Burgstr. 7.
— L., Commis, Steind. Hinterg. 3.
— Schneider-Wwe., Mühlenberg 14.
Dittmar, A., Böttchermstr., Sachs. r. Str. 119.
— O., Wundarzt, Sachs. Neue Gasse 1.
— E., Lehrer, Klingershof 1.
— J. M., Fräul., Klingershof 1.
— Regimentsarzt-Wwe., Bergplatz 15.
— Böttchermstr.-Wwe., Sachs. r. Str. 26.
Dittmer, F., Bauaufseher, Leinweberg. 18.
Dittrich, F. W., Wagenfabrikant, Vord.-Roßg. 21.
— A., Fuhrhalter, Schnürlingsgrabeng. 8.
— R., Rentier, Magisterstr. 44.
— J., Gürtlermstr., Altst. Tränkg. 2.
— H., Polizeisergeant, Poln. Gasse 15.
— J., Schauspieler, Fließquerg. 4.
— H. C. W., Fräulein, Mittelanger 27.
— D., Fräul., Steind. r. Str 130. 131.
— Ch., geb. Zander, Wwe., Vord.-Roßg. 19.
— Buchbinder-Wwe., Sachs. Mittelg. 38.
Dobelinsky, L., Schuhm.-Mstr., Kalth Str 13a.
Dobleit, Waarenhändlerfrau, Fleischbänkenstr. 3.
Dodte, Tischlerfrau, Kneiph. Pauperhausg. 3.
Döbbelin, C., sen., Zahnarzt, Prinzessinstr. 3.
— C., jun., Zahnarzt, Prinzessinstr 3.
Döbler, C. F., Schneider, Mittelanger 7.
— J., Zimmerpolier, Altroßg. Predigerstr. 20.
— W., Stuhlmacher, Altroßg. Predigerstr. 5.
Döbling, Schneidermstr.-Wwe., Weißgerberquerg. 8.
Döhring, J. H. C., Kaufm. (F. J. H. Döhring & Heller), Koggenstr. 30.
— J. F., Hufschmiedemstr., Nassergarten 111.
— F. W., Glasermstr., Schlangeng. 5.
— A., Bernsteinarbeiter, Steind. r. Str. 73.
— J., Höker, Neuroßg. Kirchenstr. 10.
— Bernsteinarbeiter-Wwe. Steind. r. Str. 79.
— geb. Musack, Bäckermst.-Ww., Hint. Vorst. 22.
Dönges, J. H., Schneidermstr., Kneiph. Schuhgasse 24.
v. Dönhoff, Graf C., Geh. Regierungsrath, Roßg. Markt 5.
— Kommandeur der 1. Cav.-Brig. u. General-Major, Landhofmeisterstr. 5.
— Aurora, Gräfin, Landhofmeisterstr. 5. 6.
Döpner, C., Lieut. und Zahlmeister, Unterhaberberg 32. 33.
v. Döring, General-Lieut. a. D., Königsstr. 79.
Döring, J. C., Intend.-Sekr., Oberrollberg 17.
Döring, Fähnrich im 5. Infant.-Regt., Mittelanger 15.
Dörk, G., Pharmazeut, Fleischbänkenstr. 22.
Dogge, A., Kalkulator, Oberlaak 6.
— A., Commis, Löb. Hospitalg. 3.
Dohna-Wesselshöfen, Graf zu, L. W., Landschafts-Direktor, Absteige-Quart. Landhofmeistergasse 17. 18.
— -Schlodien, Graf zu, C., Bergplatz 12. (Absteige-Quartier.)
Dolle, A., Küster-Wwe., Tuchmacherstr. 3. 4.
v. d. Dollen' Baron, Gutsbes., Absteigequart. Löbn. Langg. 32.
Dombrowski, Ch., Fuhrhalter, Weißgerberg. 4.
— F., Gürtlermstr., Unterrollberg 6.
— F. J., Barbier, Hökerg. 3.
— A., Uhrmacher, Rosenq. 7. 8.
— L., Restaurateur, 1ste Fließstr. 13. 14.
Domdorf, F., Steueraufs., Neuroßg. Kirchenstr. 13.
Domischat, D., Viehhalter, Alter Garten 17.
Domnick, L., Klempnermstr., Steind. r. Str. 76.
— C. C., Hautboist, Neuroßg. Kirchenstr. 13.
— R., Fleischermstr., Neuroßg. Kirchenstr. 3.
— H., Typograph, Alter Garten 28.
— Fleischermstr-Wwe., Alter Garten 28.
Domscheit, A., Gastwirth, Münchenhofg. 6.
— C. L., Schneidermstr., Todteng. 7.
— C., Fuhrhalter, Hint. Roßg. 26.
— C. L., Schankwirth, Kl. Dompl. 7.
Donalitius, L., pens. Rendant, Münzstr. 16.
Donath, C., Buchhalter, Magisterstr. 53.
— L., sep. Kaufmannsfrau, Sachs. r. Str. 94.
Donewang, C., Schneidermstr., Hintertragh. 16.
Donnerstag, F., Postschirrmstr., Monkeng. 30.
Dorban, G., Schneidermstr., Vord. Vorst. 19.
Dormin, A., Schuhmachermstr., Bergplatz 5.
Dorn, H., Buchhalter-Wwe., Rippeng. 4.
— J., Fräul., Roßg. Hinterg. 3.
— Amtsdien.r-Wwe., Tragh. Kirchenstr. 4 d.
Dorno, C., Kaufmann, (F. Dorno & Seidelmann), Koggeng. 30.
Dorsch, F. F., Restaurateur im Rathskeller, Wasserg. 4.
— M., geb. Pohl, Wäger-Wwe., Magisterstr. 35.
Doß, C. L., Schuhmachermstr., Koggeng. 22.
Dossow, G., Forstinspektor, Vord. Roßg. 20.
Douglas, Kaufm.-Wwe., Steind. r. Str. 158.
Doullon, W., Musiklehrer, Todteng. 24.
Dräher, Tischlermstr.-Wwe., Löb. Predigerg. 1.
Dragonath, A., Controll.-Wwe., Brandenburgerthorstr. 6.
Dramburg, L., Bankdiätar, Gr. Dompl. 1.
Drasch, J. H., Stadtsekret., Neust. 14.
— J. C., Schiffskapitain, Neustadt 14.
Dreher, W., Kaufmann Haberb. neue G. 26.
— Kaufm.-Wwe., 1ste Fließstr. 12.
v. Dreßler, G., ehem. Gutsbesitzer, Tragh. Kirchenstr. 4 b.
— A., Auskultator, Tragh. Kirchenstr. 4 b.
Dreßler, Regierungsrath, Vord. Roßg. 1. 2.
— F., Veterinair-Assessor und Departements-Thierarzt, Schmiedestr. 11.
Drewes, J. L., Schuhmachermstr., Holzg. 2.
Drewensky, Pfarrer-Wwe., Hinterlomse 11. 12.
v. Drewitz, L., Hauptm., Gartenstr. 5.
Drews, R., Buchhalter, Vord. Roßg. 64.
— A., Festungsaufseher, Sternwarte.

Drews, J. L., Schuhmachermstr., Holzg. 2.
— Töpfermstr.-Wwe., Sackh. 1ste Wallg. 33. 34.
Dreyer, H. F., Kaufmann, (F. J. F. Fuchs) Tragh. Kirchenstr. 21.
— Fr., Bäckermstr., Haderg. 8a.
— C., Polizeisergeant, Löbn. Predigerstr. 3. 4.
— J. D., Schneidermstr., Alter Graben 1.
— G., Schuhmachermstr., Hinteranger 6.
— N., Goldarbeiter, Neue Dammg. 1.
— M., Fräul., Lizentstr. 4.
— Gutsbesitzerfrau, Löb. Hospital 8.
— Malerfrau, Mittelanger 20.
— E., Gutsbes.-Wwe., Löb. Langg. 49.
— Gutsbes.-Wwe, Altroßg. Predigerstr. 6.
— Schneidermstr.-Wwe., Unterhaberb. 7.
— Stuhlmacher-Wwe., Oberrollberg 20.
— Schneidermstr.-Wwe., Altroßg. Predigerstr. 7.
Driesen, S. L., Kaufmann, Kneiph. Tränkg. 19.
— A., Kaufm., Kneiph. Tränkg. 19.
Driest, A., Gärtner, Mitteltragh. 12. 13.
— P., Fräul., Sackh. r. Str. 32.
Dröger, W., Schuhmachermstr., Unterlaak 26.
Dröscher, J, Riemermstr., Unterrollberg 8.
Dröse, F, Schneidermstr., Steind. Hinterg. 9.
— L., Fräul., Steind. r. Str. 139.
Drommert, J. C., Postbote, Hinteranger, 11.
Drosdowski, J., Postconducteur, Steindamm r. Str. 27.
Drumann, Dr. W., ord. Professor der Philosophie, Landhofmstrg. 22.
Dubiel, A., Postbeamter, Alter Garten 2.
Dubois, L., Fräul, Kath. Kirchenstr. 4.
Duch, J. J., Böttchermstr., Hundrieserg. 6.
— F., Böttchermstr., Drummstr. 44.
— geb. Eiswald, Böttchermstr.-Wwe., Löbnicht. Langg. 1.
Duddenhausen, H. O. G., Assessor u. Staats-Anwaltgeh., Königsstr. 53.
Duddey, C., Kaufm., Alte Gasse 20. 21.
Dübecke, C., Rentier, Mittelanger 12.
— C., ehem. Bäckermstr., Münzstr. 7.
Düffke, A, Fräul, Magisterstr. 35.
Dühring, L., Schneidermstr., 2te Fließstr. 14.
— J., Schuhmachermstr., Steind. Lavendelg. 3.
— Gutsbes.-Wwe., Unterhaberb. 28.
Dümas, Doktor-Wwe, Tragh. Kirchenstr. 48.
Düring, Th., Geh Kanzlei-Sekret. im General-Postamt a. D., Jägerhofg. 8 b.
— C. J., AG.-Referendar, Jägerhofg. 8.
— J. H., Materialhdl., Sackh. r. Str. 22.
— J., Schuhmachermstr., Neuroßgärt. Kirchenquerstr. 5.
v. Düringshofen, F., Fräul., Unterlaak 2.
Düsselbach, J. F, Fleischer, Sackh. 3te Wallgasse 44.
Duformantel, L., Steueraufseher, Lizentgrabengasse 1 b.
— Controlleur-Wwe., Sackh. r. Str. 62.
Dukat, J., Kaufm., Kronenstr. 13.
Dulk, A., Professor-Wwe., Vord. Roßg. 62.
Dullo, G, Auskultator, Wasserg. 8.
Dultz, C. A., Kaufm., Steind. r. Str. 149.
— C. F., Kaufm., Neuroßg. Kirchenstr. 15.
— L. H. R., Referendar, Monkeng. 26.
Dulzendorf, C. F., Kaufm., Wasserg. 9.
Dumcke, J., Kaufmann u. Destillateur, Vord. Roßg. 39.
Dunio, M., Fräul., Bulateng. 2.
Dunkel, Schneidermstr. u. Sterbekassen-Collecteur, Wasserg. 38.
— F., Gärtner, Unterhaberb. 8.
Dunker, W., Brigadeschreiber, Sackh. Kirchenstraße 12.
— Ch. Fräul, Lindenstr. 24.
Dunske, geb. Krüplen, Kaufm.-Wwe., Altstädt. Markt 22.
Durand, K. P., Hutfabrikant, Altst. Markt 5.
— C., Wäger, Neuer Markt 12.
Dussek, C. L, Schneidermstr., Unterrollberg 14.
Duwe, Silberpolierer-Wwe., Altst. Langg. 1.
v. Dziengel, Rittmstr. a. D., Altst. Bergstr. 8.
Dziengel, Auktionsausrufer, Neuroßg. Kirchenquerg. 8 a.
Dzingel, Fräul., Magisterstr. 39.
Dziobeck, F. W., Commissionair, Löbenichtscher Kirchenplatz 6.
— D., Hökerfrau, Löb. Langg. 1.
Dziobek, Rentier und Agent für An- und Verkauf von Landgütern und Negociirung von Darlehen, 2te Fließstr. 11.

E

Ebel, S. T., Oberlehrer, Sackh. Kirchenstr. 24.
— C., Bureau-Diätar, Sackh. r. Str. 39.
— F, Buchhalter (ehem. Kaufmann), Hintere Vorstadt 53.
— C., Schuhm. u. Gastwirth, Todteng. 20.
— L., Schuhmachermstr., Mitteltragh. 2.
— F. W., Lohndiener, Wallsche Gasse 5. 6.
— F., Doktor-Wwe., Burgkirchenplatz 7.
Eberhard, J. A., Kaufmann, Weißgerberg. 13.
— J., ehem. Bäckermstr., Altst. Langg. 40.
— A., Hofscharfrichter, Sackh. 1ste Wallg. 20.
Eberhardt, Th., Kaufm., Wasserg. 4.
— J. P., Lieut. a. D., 3te Fließstr. 30.
— R, Destillateur, Raffinerieg. 1.
— F. W., pens. Polizeisergeant, Mostrichfabrikt., Löbn. Oberbergstr. 4.
Ebersbach, A. H., Schuhmacher, Haberberg neue Gasse 31.
Ebert, W., Tischlermstr., Krugg. 3.
— F. A., Tischlermstr., Krugg. 3.
— J., Tischlermstr., 3te Fließstr. 44.
— C. W., Schneidermeister und Sterbekassen-Collecteur, Heiligegeistg. 13.
Echternach, L., Stations-Einnehmer, Bahnhof.
Ecke, H., Klempner, Oberhaberberg 24.
Eckerlein, Gottl., Kaufm., Roggenstr. 23.
— J. M., Schneidermstr, Kneiph. Schuhg. 25.
— M., Fräul., Kneiph. Schuhg. 25.
Eckert, F., Bierbrauer, Löb. Unterbergg. 7.
— C., Commis, Magisterstr. 9. 10.
Eckert, G, Privatsekr., Haberb. Neue-Gasse 16.
v. Eckertsberg, C., Lieut., Hint. Roßg. 53.
Eckhard, H., Majors-Wwe., Köttelg. 16.
Eckloff, J. W., Briefträger, Mittelanger 24.
Edel, J., ehem. Kaufm., Kronenstr. 17.
Edelhoff D., pens. Gensd'arm, Raffinerieg. 3.
Eger, B. S., Kaufm., (Laden: Schloßberg 3.), Münchenhofg. 13.
— M. J., ehem. Produktenhdlr., Vord. Vorst. 57.

Eger, geb. Heymann, Lotterie-Kollekteur-Wwe., Altst. Langg. 6.
Eggert, A., Lieut. im 1. Artillerie-Regiment, Knochenstr. 26.
— L. E., Schiffszimmermstr., Lizentstr. 8.
— A., Feuer-Societäts-Kassen-Kontroleur, Hadergasse 9a.
— G., ehem. Schlossermstr., Steind. alte G. 18.
— H., Tapezierer, Lange Reihe 4.
— R., Tapezierer, Sackh. r. Str. 66.
— Jak., Postbote, Todtenstr. 10.
— C. L., Magistratsbote, Leinweberg. 4.
— C. L., Musikus, Sackh. 1ste Wallg. 36.
— Ch., geb. Weiß, Hauptm.-Wwe., Holländergasse 5. 6.,
— Schankwirths-Wwe., Sackh. r. Str. 76.
v. Egloffstein, J., Graf, Mittl. Tragh. 12. 13.
Ehlers, C. B., Weinhdlr., Altst. Kirchenstr. 2.
— S., Fräul., Altst. Kirchenstr. 2.
— Restaurateurfrau, Altst. Langg. 38.
Ehlert, F. Robert, Kaufm. (F. D. F. Ehlert), Kneiph. Langg. 12.
— Rudolf, Kaufmann, Kneiph. Langg. 12
— Otto, Kaufm., Vord. Vorstadt 31.
— L. Heinr., Kaufmann, (F. C. P. Loret Successores), Altst. Markt 1.
— L., Kaufm. u. Chokoladenfabr. Koggeng. 7.
— R., Reg.-Kanzlist, Alter Garten 58.
— B., Gürtlermstr., Altst. Bergstr. 23.
— J., Töpfer, Löffelg. 6.
— M., Wwe., Gasthaus-Besitzerin, Holländergasse 5. 6.
— geb. Eggert, Doktor-Wwe., Vord. Vorst. 31.
Ehm, Kreissekret.-Frau, Neuroßg. Kirchenstr. 30.
Ehmer, Fräul., Steind. r. Str. 155.
Ehnimb, Kaufm.-Wwe., Haderg. 9a.
v. Ehrenschwerdt, J. B., Reg.-Assessor, Sackh. Kirchenstr. 13.
Ehrhardt, C., Commis, Knochenstr. 3.
Ehrich, A., Justizschreiber, Rippeng. 23.
— G. Diener, Rippeng. 23.
Ehrlich, C., Stabstrompeter, Oberhaberb. 2.
Eich, F., Postkondukteur, Tragh. Pulverg 3.
— Fr., Böttchermstr., Lizentgrabeng. 5.
Eichberger, J., Schauspieler, Tragh. Pulverg. 8.
Eichelbaum, M., Dr. med., Altst. Langg. 32.
— L., Kaufm., Paradeplatz 3.
Eichert, J. E., Goldarbeiter, Münzstr. 29.
Eichholz, E., Kaufmann (F. Friedr. Eichholz), Altst. Bergstr. 16.
Eichhorn, E., Comtorist, Oberlaak 15
— Sattlermstr.-Wwe., Steind. r. Str. 85.
Eichler, Reg.-Sekret., Tragh Kirchenstr. 4a.
— Th., Train-Schirrmstr., 1ste Rundtheilg. 2.
— H., Kalkulator-Wwe., Sackh. r. Str. 92.
Eichling, F. B., Schankw., Steind. r. Str. 33.
Eichmann, Wirkl. Geh. Rath, Oberpräsident d. Provinz Preußen, im Königl. Schlosse.
— A., Kontroleur, Löffelg. 6.
— R., Bureau-Assistent, Löffelg. 21.
Eichstädt, C., Major u. Festungsbau-Direktor, Hint. Roßg. 57.
v. Eicke, Lieut.-Wwe., Brandenb. Thorstr. 7.
Eickhoff, Th., Friseur, Schmiedestr. 12.
— F., Geschäftsreisender, Steind r. Str. 38.
Eickhorst, T., Reg.-Sekr., Alte Gasse 12.
Einstweiler, Fräul., Schauspielerin, Burgstr. 9.
Einstweiler, Schuhmacher-Wwe., Burgstr. 9.
Eisenberg, J. Ch., ehem. Riemermstr., Lizentstraße 1.
Eisenblätter, C. A., Tischlermstr., Sackh. Hintergasse 68. 69.
— A. B., Sergeant, Hinteranger 3.
Eisermann, F., Maurer u. Gastw., Todtenstr. 23.
Eiswald, Th., Glasermstr., Kneiph. Schuhg. 21.
— Eigenthümerin, Viehmarkt 12.
Eitner, C. G., Polizeiserg., Nassergarten 119.
Elbe, Lehrer-Wwe., Todtenstr. 5.
Elditt, H., Oberlehrer, Drummstr. 31.
Elenowski, Schuhmacher-Wwe., Hökerg. 6.
Elesser, F., pens. Förster, Unterrollberg. 19.
Elinowsky, A., Schuhm.-Mstr., Wallsche G. 1.
Elisch, E., Postbote, Krugstr. 12.
Elkan, J. B., Kaufm. (F. Elkan & Gottschalk), Hint. Vorst. 49.
Ellendt, E., Dr., Direkt. am Altst. Gymnasium, Altst. Kirchenstr. 26.
— C., Buchhalter, Koggenstr. 23.
— R., Auskultator, Altst. Kirchenstr. 26.
— E., Buchbindermstr., Kneiph. Schuhg. 9.
— J., Musikdir.-Wwe., Steind. r. Str. 46.
Ellert, H., Glaser, Tuchmacherstr. 15.
Ellmann, Steuer-Kontr., Neuroßg. Kirchenstr. 3.
v. Ellrodt, E., Rentier, Tragh. Kirchenstr. 74.
— Hauptm.-Wwe., Tragh. Kirchenstr. 74.
Elöser, H., Gerber, Bandschneiderg. 5.
Elsasser, F., Oberkontroleur und Hauptamts-Assistent, Kneiph. Langg. 6.
— A., Feldmesser, Kneiph. Langg. 6.
Elsner, J., Steinmetzer, Sackh. r. Str. 23. 24.
— E., Hofrath-Wwe., Kalth. Str. 36.
— Stellmacher-Wwe., 1ste Fließstr. 15.
Eltermann, Stadtger.-Kanzlei-Diätar, Mittlerer Tragheim 27.
Embacher, J. F., Kaufm., Sackh. Hinterg. 29.
— J., Gesindevermiether, Collegieng. 2.
Ender, J. S., ehem. Prediger, Sackh. 1ste Wallgasse 31. 32.
— J., Hühneraugen-Operateur, Fleischbänkenstraße 10.
— Postschirrmstr.-Wwe., Sackheim 1ste Wallgasse 31. 32.
— E., Barbier und Hühneraugen-Operateur, Vord. Vorst. 11.
Enderlein, F., Fuhrhalter, Unterhaberb. 10.
— J., Fuhrhalter, Unterhaberb. 26.
Endersch, F., Maschinenbauer, Kneiphöf. Holzwiesenstr. 6.
Endom, J. J., Zimmermstr., Alter Garten 28.
— C. R., geb. Matern, Wwe., Alter Garten 28.
Endrigkeit, F. A., Kaufm., Altst. Schuhg. 11.
Endruhn, Stadtger.-Executor, Mühlengang 1.
Engel, C. L., Kaufmann (F. L. F. Siemering), Hinterlomse 11. 12.
— E. H., Kaufm., Neuer Markt 21.
— F. A., Kaufm., Löb. Markt 21.
— H., Bureau-Assistent, Vorderanger 13.
— O., Stadtgerichtsbote, Vorderanger 13.
— C. L., Schuhmachermstr., Alter Garten 2.
— C., Schuhmachermstr., Sackh. r. Str. 66.
— L. H., Schuhmachermstr., Altst. Langg. 20.
— F. A., Bäckermstr., Neuroßg. Kirchenstr. 5.
— L., Maler, 3te Fließstr. 25.
— A., Fräul., Landhofmstrg. 19.

Engel, A., Fräul., Tragh. Kirchenstr. 89.
— Pfarrer-Wwe., Münzstr. 17.
— D., Schmiedemstr.-Wwe., Altst. neue G. 2.
— Maler-Wwe., 3te Fließstr. 25.
Engelbrecht, F., Lehrer, Baderg. 12.
— S. G., Administrator der Kneiphöf. Holzwiesen, Kneiph. Holzwiesenstr. 29.
— Auskultator, Kneiph. Holzwiesenstr. 29.
— Gensd'armen-Wwe., Drummstr. 25—29.
Engelhardt, F. W., Holzhändl., Baderg. 15.
— J. L., Schneidermstr., Wasserg. 3.
Engelhardt, A., Fräul, 1ste Laakquerg 1.
— C., Cantor-Wwe., Hint. Vorst. 55.
Engelmann, Assessor, Steind. Hinterg. 3.
— J., geb Schlage, Lackirer-Wwe., Vordere Vorstadt 10.
Engels, S. u. H., Fräul, Kneiph. Schuhg. 16.
Englien, F., Zimmermann und Eigenthümer, Alter Garten 9.
— A., Zimmerm. u. Eigenth., Alter Gart. 10.
— F., Fuhrhalter, Sprindg. 3.
Engwald, F., Buchhalter, Tragh. Kirchenstr. 39.
— A., Materialwhdlr., Altst. Kirchenstr. 26.
Epffenhausen, J. C, Kaufmann, Oberrollb. 16.
— J. F., Daguerreotypist, Tragheim. Kirchenstraße 27.
Eppenstein, H., Kaufm., Tragh. Kirchenstr. 35.
Eppinger, G, Seifenfabrikant, Vord. Roßg. 27.
Ephraim, E. u. L., 2 Fräul., Jägerhofg. 6.
Erbe, C., Sattlermstr., Steind. r. Str. 73.
— C., Lizentträger, Fleischbänkenstr. 15.
Erbkam, Dr. H., Profess., Neue Dammg. 2. 3.
Erdinger, D., Buchhalter, Sackh. r. Str. 30.
— B. A., Kassendiätar, Sackh. neue Gasse 1.
Erdmann, G. A., Lieut. a. D., Bulateng. 1.
— L., Reg.-Sekr., Wasserg. 19.
— C. F., ehem. Gutsbesitzer, Sackh. r. Str. 49.50.
— S., Schankwirth, Wasserg. 27.
— H. E., Tapezierer, Steind. r. Str. 9 a.
— F. G., Zugführer bei der Ostbahn, Unterhaberberg 85.
— F., Schneidermstr., Sackh. r. Str. 85. 86.
— E., Schneidermstr., Leinweberg. 14.
— W., Tapezierer, Leinweberg. 14.
— A., Justizrath-Wwe., Steind. r. Str. 174.
— J., Prediger-Wwe., Mittelang. 27.
Erdtmann, C. F., Kaufm., Münzstr. 13 b.
— J. F., Fuhrhalter, 3te Fließstr. 20.
Erhard, S., Domainen-Rentmeister-Wwe., Löb. Hospital 40.
— F., Fräul., Altroßg. Predigerstr. 7.
v. Ernest, Geh. Regierungsrath a. D., Wilhelmsg. 1. 2.
Ernst, J. F., Juwelier, Bergplatz 3.
— R., Musikus, Sackh. r. Str. 39.
— O. H., Buchhalter, Raffinerieg. 4.
— C., Schlossermstr. Alte Gasse 17.
— H., Fräul., Löbn. Kirchhofsg. 9.
— H., geb. Heinrich, Wwe., Vord.-Roßg. 59.
Esbeer, A., Nagelschmiedemeister, Sackheiner 3te Wallg. 22.
— B., Nagelschmiedemstr., Schönbergerstr. 8.
— H., Fräul., Holländerg. 2.
Eschholz, A., Steueranw., Steind. r. Str. 103.
— A., Steueranw., Neuer Markt 22.
Eschlee, O. u. F., Uhrmacher, Hökerg. 2.
Eschment, G., Tabackshdl. (F. Joh. Ph. Andrie), Kneiph. Langg. 10.
— A., Commis, Raffinerieg. 4.
Esser, F., Kaufm., Altst. Langg. 35.
Essert, Barbier-Wwe., Mühleng. 5.
Essig, Rendanten-Wwe., Löb. Kirchengasse 5.
Eßling, C., Schuhmacher, Bandschneiderg. 8.
Eulenburg, W. Graf zu, Generalmajor a. D., Königsstr. 36.
— L. Graf zu, Major a. D., Absteigequartier Sackh. r. Str. 64.
— J. Gräfin zu, geb. Dohna-Schlodien, Mittl. Tragheim 26.
Euphrad, D., Buchdruckereibesitzer, Poln. G. 9.
Ewerlein, J., pens. Polizei-Gensd'arm, Lange Reihe 2.
— A., Hautboist, Stritzelg. 19.
— G., Hautboist, Tuchmacherg. 26.
Ewers, G., Gutsbesitzer, Steind. r. Str. 42.
— F., Redakteur, Köttelg. 21.
— G., Kanzlist, Sackh. r. Str. 71.
— S., Kanzleirath-Wwe., Sackh. r. Str. 71.
Ewert, C., Sattler, Alter Garten 30.
— C., Fuhrhalter, Sackh. 2te Wallg. 15.
— A., Commis, 2te Monkenquerg. 4.
— R., Maler, 3te Fließstr. 4
— J. F., Schuhmacher, Altst. Langg. 9.
— M. R., Schuhmachermstr., Hint. Vorst. 55.
— J. G. F., Materialist, Vorst. Hospitalg. 17.
— Ch., Partikulier, Unterhaberb. 39.
— C., Droschkenhalter, Alter Garten 30.
— Fuhrhalter-Wwe., Unterhaberb. 9.
Erner, C., Schuhmachermstr., Monkeng. 13.
Eybe, G. A., Schiffskapit., Hundrieserg. 2.
Eymer, Eigenthümer-Wwe., 3te Sandg. 8.

F

Faak, L., Fleischer, Sackh. Mittelg. 26.
Faber, F. H., Materialwaarenhändler, Oberhaberberg 17.
— A. W., Regier.-Bureau-Assistent, Todtengasse 22.
— C., Fuhrhalter, Altroßg. Predigerstr. 4.
— R., Bäckermstr., Oberlaak 23.
— A., ehem. Bäckermstr., Domstr. 7.
— W., Buchhalter, Oberhaberberg 87.
— R. A., Materialist, Kalth. Str. 46.
— C. A., Schreiber, Neue Dammg. 4.
— Archivdirektor-Wwe., Unterhaberb. 64.
— sep. Reg.-Sekretärfrau, Oberhaberb. 79.
Fabian, W., Fleischermstr., Sackh. r. Str. 15.
— H., Fleischermstr., Sackh. r. Str. 15.
— Joh. Jac., Güter-Geschäftsagent, Münzst. 22.
— A. u. O. jun., Commissionaire, Münzstr. 22.
— J. F., Kaufmann, Bergplatz 14. Laden: Schloßplatz, bei Zappa.
v. Facius, F., Stadtrath, Steind. Hinterg. 3.
— C., Assessor-Wwe., Tragh. Kirchenstr. 4 b.
Fagenzer, C., Polizeiserg., 3te Fließstr. 28.
Fähse, L., Lehrer, Königsstr. 88.
Färber, C., pens. Calculat., Tragh. Kirchenstr. 70.
— L., Feldwebel, Oberhaberb. 17.
— Gastwirths-Wwe., Monkeng. 7.

Fahrenhorst, E., Fräul., Löbn. Langg. 9.
Falk, F., Steueranwärter, Todteng. 20.
— Eh., ehem. Gastwirth, Tragh. Kirchenstr. 76.
— A., Fräul., Königsstr. 38.
— geb. Zacharias, Wwe., Holzg. 6.
— Fleischermstr.-Wwe., Unterhaberb. 87.
Falinski, G., Postsekret., Sackh. r. Str. 46.
Falke, D., geb. Reinke, Wwe., Neustadt, 9.
Falkenau, L., Diener, Roßg. Markt 3.
— C., Damenschneider, Altst. neue Gasse 2.
Falkenheim, S., Dr. d. Phil., Kneiph. Langg. 21.
v. Falkenheim, E., Hauptm.-Wwe., Collegieng 2.
Falkenrek, H., Steueraufseh., Neuer Grab. 18.
Falkner, A., Rentenbank-Sekretär, Altroßgärter Kirchenstr. 15.
Falkson, Dr. F., prakt. Arzt, Koggeng. 7.
— Fr., Fräul., Altst. Pauperhausg. 9.
Falleck, Hauptamtsdiener, Holländerbaumstr. 18.
Fallieur, E., Fräulein, Kleinkinderschule, Kuplitzerg. 7.
Fanta, F., Steueraufseher, Königsstr. 86.
Farun, J., Haupt-Steueramts-Assistent, Oberhaberberg 87.
Faß, G., Kriminal-Poliz.-Insp., Oberlaak 13. 14.
Fast, A., Kaufmann (F. Adolf Fast), Magisterstraße 9. 10.
— Joh., jun., Kaufm., Kneiph. Langg. 46. 47.
— A., geb. Giesen, Wwe., Königsstr. 37.
Fastnacht, R., Conditor, Löbn. Langg. 5.
— Maler-Wwe., Domstr. 12.
Fatschek, R., Oberlehrer, Mittelanger 14.
Faubel, J., Kaufm., Altst. Langg. 30.
Faust, J. E., Polizeiserg. Steind. r. Str. 72.
— L., Fuhrhalter, Ziegelstr. 17.
Fay, H. C., Tischler, Sackh. Mittelg. 62.
Fechner, Einsamml.-Wwe., Mittl. Tragh. 4.
Feddermann, G., Posterpedient, Alt Gart. 46 a.
— H., Fräulein, Holländerg. 5. 6.
Fedmer, Schuhmacher-Wwe., Hint. Tragh. 26.
Fehlau, sep. Conditorfrau, Weißgerberg. 3.
Fehlauer, E., Privatschreiber, Tuchmacherstr. 26.
Feierabend, A., Oekonom, Hint Vorst. 55.
— A., Schuhmachermstr., Hint. Vorst. 62.
Feichtinger, T., Böttchermstr., Sackh. Mittelg. 14.
Feil, Eigenthüm.-Wwe., 1ste Monkenquerg. 27.
— R., geb. Riel, Wwe., 1ste Monkenquerg. 27.
Feinholz, J., Fräulein, Brandenb. Thorstr. 7.
Feit, Tischler-Wwe., Hint. Roßg. 70.
Felchner, J., Schuhmachermstr., Magisterstr. 12.
Feldheim, S., Speisewirth, Vord. Vorst. 70.
— H., Besitzer der Wasser-Heil-Anstalt, Hinter Tragh. 6.
Feldkirch, Schneider-Wwe., Schönbergerg. 5.
Fellstücker, J., Theatermstr., Tragh. Pulverg. 1 d.
Felskau, E., Maurerpolier, Oberhaberb. 18.
Felsner, A., Schuhmachermstr. u. Schankwirth, Sackh. Hinterg. 22.
Fenk, Schneider-Wwe., Domstr. 2.
Fenzlau, Kastellan-Wwe., Roßg. Hinterg. 24.
Ferlau, J. F. W., Kaufm., 1ste Fließstr. 11.
Ferner, J., pens. Gensdarm, Kalth. Str. 44.
— Executor-Wwe., Sackh. 3te Wallg. 23. 24.
Fernitz, J. A., Leihbibliothekar, Altst. Kirchenstraße 20.
— C. F., Kastellan, Kneiph. Hofg. 16—19.
Ferra, Gutsbesitzer-Wwe., Neuroßg. Kirchenstr. 2.
Fersenheim, A., Kaufmann, Koggenstr. 8.
Fetscher, C. H., Gärtner, Haderg. 8 b.
Fetschrien, G. E., Kaufm., Altst. Langg. 21.
— J. H., Schuhmachermstr., Baderg. 20.
— C., Schuhmacher, Hökerg. 7.
— A. F., Schuhmachermstr., Poln Gasse 9.
— C. L., Schuhmachermstr., Tragh. Kirchenstr. 44.
Fetter, J. G., Maurer, Nassengarten 120.
— A., Maurer, Nassengarten 121.
Feuchtinger, H., Chorist, 1ste Fließstr. 11.
Feuerabend, C., Buchhalter, Brodbänkeng. 1.
— E., Fräulein, Tragh. Kirchenstr. 56.
— Tischlerfrau, Mittl. Tragh. 4.
Feuerlohn, M. L., Sterbek.-Collekteur, Knochenstraße 3.
Feydt, G., Kaufmann, Kollegieng. 2.
Feyer, A. Gärtner, Leinwebergquerg. 1. 2.
Feyerabend, H., Barbier, Kneiph Schuhg. 27.
— C. L., Barbier, Schönbergerg. 3.
— J., Fräulein, Münzstr. 15.
— J., Fräulein, Sackh. Kirchenstr. 14.
— Gesindevermietherin, Kneiph. Schuhg. 27.
— Schuhmacher-Wwe., Hinteranger 1.
Fichtmann, S. M., Petschaftstecher, Kneiphössche Schulgasse 20.
— S., Petschaftstecher, Köttelg. 1.
— M. J., Handelsm., Schönbergerg. 5.
— M., Handelsm., Köttelg. 10.
— Ed., Kleiderhändler, Brodbänkeng. 7.
— Handelsm.-Wwe., Köttelg. 10.
Fieck, W. L., Schuhmachermstr., Baderg. 2.
Fiedler, J., Drechslermstr., Magisterstr. 18.
— A., Färber, 3te Fließstr. 20.
v. Fiedler, C., Fräulein, Weißgerberg. 22.
— E., Fräulein, Löbn. Hospital 8.
Fiesel, Tischler-Wwe., Tuchmacherg. 23.
Fierke, D., Schuhmachermstr.-Wwe., Lizentstr. 7.
Figur, A., Fleischer, Leinweberg. 13.
Fillbrandt, B., pens. Bote, Sackh. Neue Gasse 2.
Filter, C., Fleischermstr., Enteng. 2.
— B., Fleischermstr., Sackh. 2te Wallg. 19.
Finck, Wwe. (Restaur.), Baderg. 8—10.
Fink, C. L., Stadtger.-Kanzlei-Diätar, Unterhaberberg 51.
— H., Rauchwaarenfärber, Knochenstr. 34. 35.
— C., Schneider, Schönbergerg. 4.
— M., Fräulein, Altst. Langg. 51.
Finkenstädt, F., Zimmerpolier, Haberberg Neue Gasse 20.
Finselberger, geb. Wernike, Müller-Wwe., Heiligegeistgasse 7.
Finzel, C., Schneidermstr., Löbn. Langg. 11.
Fiocardi, Schlossermstr., Hundrieserg. 4.
Fiscal, G., Lokomotivführer, Knochenstr. 3.
Fischel, H. S., Kaufm. und Commerzien-Rath, Vord. Vorst. 58. 59.
Fischer, Otto Wilh., Kaufmann und Stadtrath, Junkerstr. 13.
— J. W., Kaufm., Lindenstr. 24.
— L. F., Kaufm., Poln. Gasse 3.
— F. H., Kaufm., Lindenstr. 24.
— A., Handelsmann, Hökerg. 4.
— C. G., pens. Wegebaumstr., Schleuseng. 7.
— H. W., Partikulier, Vord. Roßg. 42.
— F., Rendant, Sackh. Hinterg. 71.
— Th., Dr. phil. und Privatdocent, Vorder Roßgarten 41.
— A., Steuer-Controleur, Alter Graben 20.

Fischer, F., Partikulier, Hint. Roßg. 49.
— Thor-Controleur, Sackh. Hinterg. 73.
— H., Bezirksfeldwebel, 3te Fließstr. 28.
— H., Buchhalter, Hint. Vorst. 70.
— J. G., Commis, Vord. Vorst. 66. 67.
— A., Commis, Wasserg. 38.
— F. F., ehem. Chausseegelderheber, Ziegelstr. 18.
— F. W., ehem. Gastwirth, Steind. Pulverg. 4.
— C., Eigenthümer, Ober Rollberg 10.
— J. C. C., Schuhmachermstr., Löbn. Oberbergstr. 5.
— W., Wagenmstr., Kalth. Str. 40.
— J. C., Fuhrhalter, Unterhaberberg 31.
— J. F., Schiffszimmermstr., Holländerbaumstraße 10.
— C., Kürschnermstr., Altst. Langg. 15.
— G., Maschinenbauer, Unterhaberberg 64.
— G. B., Herbergswirth, Steind. r. Str. 68.
— J. F., Schankwirth, Kneiph. Tränkg. 8.
— F., Steueraufseher, Unterhaberberg 27.
— R. A., Kornmesser, Unterhaberberg 84.
— F. W., Privatgärtner, 1ste Sandg. 4 a.
— C. L., Lehrer, Sackh. r. Str. 80.
— J. G., Post-Kassenbote, Unterlaak 3.
— F., Eigenthümer, Neuer Graben 5 a.
— S., Fuhrhalter, Oberlaak 23.
— C. A., Mehlhändler, Wasserg. 15.
— H. C., Handlgs.-Commis, Domstr. 5.
— A., Gärtner, Leinweberg. 23.
— F., Maler, Löbn. Unterbergstr. 2.
— A., Maler, Wasserg. 38.
— J. H., chir. Instrumentenmacher, Koggeng. 8.
— F. O., Schneidermstr., Fleischbänkenstr. 1.
— C. M., Rentier, Vord. Vorst. 29.
— F., Schuhmachermstr., Sackh. 3te Wallg. 18.
— F. H., Schuhmacher, Mittelanger 13.
— F. H., Schuhmachermstr., Wasserg. 25.
— D. W., Fleischermstr., Alten Garten 41.
— H., Böttchermstr., Hinter Roßg. 21.
— C. A., Tischlermstr., Neuroßg. Kirchenstr. 4.
— F. W., Schlossermstr., Hint. Roßg. 22.
— J., Kornmesser, Oberhaberberg 58.
— W., Strumpfwirker, Tragh. Kirchenstr. 72.
— A., Fräulein, Neuer Markt 15.
— P., Fräul., Steind. r. Str. 170.
— A., Fräul., Vord. Roßgarten 31.
— H., Fräulein, Lindenstr. 24.
— Stadtger.-Direktor-Wwe., Königsstr. 12.
— F., Schankwirth-Wwe., Mühlengrund 3.
— F., geb. Wartmann, Wwe., Königsstr. 37.
— Ch., geb. Scheffler, Wwe., Hökerg. 4.
— A., Oberlehrer-Wwe., Poln. Gasse 3.
— L., geb. Ringelmuth, Wwe., Münzstr. 19.
— Fr., Brauer-Wwe., Brandenb. Thorstr. 6.
— Kanzlisten-Wwe., Sackh. r. Str. 47.
— Maschinenbauer-Wwe., Unterhaberberg 1.
— Zimmermstr.-Wwe., Unterlaak 24.
— Schuhmacher-Wwe., Enteng. 5.
— Bäckermstr.-Wwe., Löbn. Langg. 30.
— Gensdarm-Wwe., Oberhaberberg 5.
— Kastellan-Wwe., Domstr. 5.
— Rentamtsdiener-Wwe., Kneiph. Langg. 28.
Fischkau, Postboten-Wwe., Tragh. Kirchenstr. 72.
Fittkau, Schneidermstr.-Wwe., Fleischbänkeng. 8.
Fitzler, E., Sattlermstr., Bergplatz 13.
Flächsig, A. F., Strumpfwirker, Vorderlomse 9.
Flatow, J., geb. Pollack, Wwe., Kneiph. Langg. 13.
Fleischer, H., Partikulier, Altst. Kirchenstr. 8.
— O. H., Zahnarzt, Koggeng. 8.
— B., Commis, Vord. Vorst. 88.
— G., Telegraphist, Vorst. Hospitalg. 7.
— A., Goldarbeiter, Poln. Predigerstr. 22.
— W., Fräul., Neustadt 5. 6.
— Buchbinderfrau, Fleischbänkenstr. 26.
— A., Direktor-Wwe., 2te Fließstr. 8.
— Friseur-Wwe., Sackh. Hinterg. 25.
Fleischmann, Reg.-Assessor, Hint. Roßg. 51.
— L., Registrator, Tragh. Kirchenstr. 4e.
— H., Kanzlei-Insp.-Wwe., Hint. Roßg. 51.
Fleissig, Züchnermstr. und Eigenthümer, Altst. Hofg. 3.
Flessa, H., Steueraufseher, Plantage 6.
Fleury, E., Sprachlehrer-Ww., Sackh. Hinterg. 27.
Flick, A., geb. Dörling, Wwe., Kath. Kirchenstr. 8.
Fliege, C., Restaurateur, Hint. Vorst. 15.
— geb. Grüblandt, Kaufmanns-Wwe., Hint. Vorstadt 15.
Flieger, E., Militair-Oberarzt, Altst. Langg. 68.
Fließbach, D., Sterbekassen-Kollekteur, Poln. Predigerstr. 1.
Flögel, C., Kanzleirath, Sackh. Kirchenstr. 8.
— H., Literat, Monkeng. 14.
— G., Bureau-Diätar, Sackh. r. Str. 7.
Flörke, Buchdrucker-Wwe., Oberlaak 7.
Flohr, W., ehem. Gastwirth, Lastadieng. 3.
Fluch, G. A., Schuhmachermstr., Wasserg. 38.
— J., Schuhmachermstr., Krugg. 13.
— Schuhmacher-Wwe., Löffelg. 22.
Focking, H., Kaufmann u. Assessor bei d. Hospital-Kollegium, Steind. r. Str. 139.
Förstenow, B., Fräul., Kronenstr. 1.
Förster, C., AG.-Rath, Franz. Str. 1.
— M., Regierungsbote, Mühlengang 1.
— C. L., Schuhmachermstr., Stritzelg. 14.
— A., Buchbinder, Altroßg. Predigerstr. 27.
— M., Gutsbesitzerfrau, Königsstr. 63.
— Wwe., Hebamme, Schloßteichg. 2.
— M., Fräul., Stippelg. 1.
— M., Fräul., Brandenburgerthorstr. 10.
— Gensd'arm-Wwe., Sackh. Mittelg. 5.
Folger, F., Schneider, Steind. Hinterg. 9.
— A., Nachtwächter, Sackh. Hinterg. 51.
v. Foller, Gen.-Major a. D., Steind. r. Str. 37.
Fonferra, M., Tischlermstr., Sackh. Mittelg. 5.
Fonflick, Wallmeister, Roßg. Thor 1.
Fontaine, Hof-Uhrm.-Wwe., Steind. r. Str. 96.
— H., Uhrmacher, Altst. Langg. 9.
Forche, C., Hauptamts-Assistent u. Obersteuer-Kontroleur, Lizentgrabenstr. 5.
Forselius, Stadtger.-Executor, Mittl. Tragh. 27.
— F., pens. Landreiter, Sackh. Kirchenstr. 2.
Forster, B., Kaufm., Königsstr. 51.
— C., Gutsbes. auf Sislacken, Absteigequart.: Tragh. Pulverg. 9.
— Hebamme, Schloßleichg. 2.
Forstreuter, W., Kaufmann, Sackh. r. Str. 8.
Le Fort, Prem.-Lieut.-Wwe., Jägerhofg. 3.
— J., Fräulein, Jägerhofg. 3.
Fortel, Lootsen-Wwe., Steind. Hinterg. 4.
Foss, J. G., Schuhmachermstr., Unterhaberb. 41.
Fox, J., Hauptamts-Assist., Tragh. Kirchenstr. 48.
Fouquet, F., Materialw.-Hdlr., Mittl. Tragh. 29.
Fournier, H., Goldarbeiter, Altst. Tränkstr. 1.
Fowler, J., Former, Sackh. r. Str. 39.

Fränbel, M., Handelsmann, Köttelg. 10.
v. Fragstein, Th., Kaufm., (Laden: Junkerstr. 18.), 2te Fließstr. 8.
— E., Fräul., Sackh. Hinterg. 43. 44.
Fraissinet, E., Reg.-Kanzlist, Tragh. Pulverg. 1e.
— J., geb. Kute, Sekr.-Wwe., Jägerhofg. 3.
v. Francheville, Vermessungs-Revisor, Tragh. Kirchenstr. 4a.
Franjack, W. A., Gasthofbes., Vord-Roßg. 16.
Franck, C. W., Schuhmachermstr., Klosterg. 11.
Frank, J., Kreis-Wundarzt, Weißgerberstr. 19. 20.
— Ingen.-Prem.-Lieut., Vorderhufen 6.
— A. H., Zeichenlehrer, Hökerg. 29.
— C. L., Partikulier, Oberhaberb. 2.
— A., Post-Expedient, Oberhaberb. 68.
— A., Techniker, Poln. Predigerstr. 15.
— A. F., Briefträger, Freigang 1. 2.
— J. F., pens. Steueraufseher, Kai 9.
— Bureaudiener, Insel Venedig 5.
— F., Handl.-Commis, Lizentstr. 11.
— C., Lohgerber, Strißelg. 9.
— Ph., Maurer, Poln. Predigerstr. 8.
— Lackmacherfrau, 2te Laakquerg. 1.
— Ch., Oberkontrol.-Wwe., Sackh r. Str. 81.
— A., Stuhlmacher-Wwe., Heiligengeistg. 13.
Franke, A., Tischlermstr., Monkeng. 30.
— F., Fräulein, Weißgerberquerg. 4.
v. Franken, C., Major a. D., Alte Gasse 12.
— C., Major a. D., Sackh. r. Str. 70.
— Majorfrau, Steind. r. Str. 158.
Frankenberg, C., Schuhmachermstr., 1ste Monkenquerg. 38.
v. Frankenberg, G., Oberst a. D., Vord.-Roßg. 43.
— Gensd'armerie-Hauptm., Unterhaberb. 14.
v. Frantzius, T., AG.-Rath, Tragh. Kirchenstraße 4d.
— M., AG.-Referend., Neuer Markt 17.
Franz, A. F. C., Bankkassirer, Gr. Dompl. 1.
— C., Agent, Todtenstr. 4.
— C., Gastwirth, Rippeng. 2 b.
— J. W., Postbote, Neuroßg. Kirchenstr. 13.
— W., Stuhlmachermstr., Ausfallthor 4.
v. Freihold, Gutsbes.-Wwe., Löffelg. 23.
Freitag, Kaufm.-Wwe., Altst. Langg. 84.
— Goldarb.-Wwe., Sackh. 3te Wallg. 23. 24.
Freiwald, L., ehem. Kaufm., Heiligegeistg. 4.
Frentzel, J. A., Schuhmachermstr., Collegienpl. 1.
Frentzke, M., Stadtger.-Salarienkassen-Kontrol., Mittelanger 8.
— G. L., Stadtger.-Sekr., Hinteranger 11.
Frenzel, C., Assessor, Unterhaberberg 64.
Fresineau, Schneider und Gastwirth, Oberrollberg 13.
Fresser, Schneidermstr.-Wwe., Neuroßg. Kirchenstraße 21.
— Unteroff.-Wwe., Altst. Schulg. 6.
Freude, Schneiderfrau, Tragh. Pulverg. 1 c.
Freudenberg, G., Schauspieler, 3te Fließstr. 12.
— C., Schauspieler, Hint. Tragh. 46.
— G. E., Kürschnermstr., Wasserg. 3.
Freund, L., ehem. Apotheker, Vord.-Roßg. 44.
— J. B., Schiffsrheder, Mühlengrund 7.
— D., Doctor-Wwe., Weißgerberstr. 7.
— Kaufm.-Wwe., Franz. Str. 2.
Frey, O., Postsekretair, Bandschneiderg. 11.
— S., Bierbrauer, Löbn. Langg. 8.
— O., Handl.-Commis, Löbn. Langg. 8.
Frey, R., Stellmacher, Nassengarten 122.
— G., Schankwirth, Koggenstr. 20.
— F., Maurerpolier, Wallsche Gasse 2.
— A., Fräulein, Fleischbänkenstr. 24.
— Fleischer-Wwe., 3te Fließstr. 44.
— Ch. W., geb. Matz, Wwe., Stallg. 4.
— E., geb. Peterson, Wwe., Franz. Str. 23.
— M., geb. Heldt, Wwe., Steind. r. Str. 159.
Freyer, C., Musiklehrer-Wwe., Roßg. Hinterg. 25.
Freyfeldt, H., Handelsm., Brodbänkeng. 6.
Freymann, L., ehem. Kleiderhändl., Münchenhofplatz 7 c.
— J. C., Kommission., Neuroßg. Kirchenstr. 42.
— Kommissionärfrau, Sackh. Hinterg. 8—10.
— Chr., geb. Biensfelb, Wwe., Fleischbänkenstraße 25.
Freyenhagen, M., Fräul., Steind. r. Str. 170.
Freystadt, M., Dr. phil., Altst. Kirchenstr. 15.
Freytag, H., Referendar, Pauperhauspl. 4.
— S., Kreisger.-Sekretair, Pauperhauspl. 4.
— J., Schankwirth, Mittelanger 13.
Freywald, C., Referendar, Löbn. Langg. 28.
Frick, C., Färbermstr., Hint. Vorst. 55.
— J., geb. Krüger, Sekret.-Wwe., 3te Fließstr. 28.
Fricke, Gastwirth-Wwe., Tuchmacherstr. 19.
Friebel, C. B., Schulkastellan, Löb. Kirchenpl. 10.
Friedel, Gastw.-Wwe., Steind. r. Str. 123.
Friedemann, W., Fräul., Steind. r. Str. 50.
Friedländer, A., Dr. med., Domstr. 11.
— H., Kaufm., Vord. Vorst. 14.
— H. S., Kaufm., Kai 12.
— Dr. u. Privatdocent, Vord. Vorst. 13.
— S., Kurzwaarenhdl., Vord. Vorstadt 49.
— W. N., Partikulier, Magisterstr. 61.
— J. A., Partikulier, Magisterstr. 33.
— N. S., Kaufm., Kneiph. Hofg. 8.
— Adolph, Kaufm., Franz. Str. 19.
— L., Kaufm., Schmiedestr. 12.
— B. H., Partikulier, Brodbänkenstr. 19.
— S., Commis, Vord. Vorstadt 88.
— A., Buchbinder, Brodbänkeng. 4.
— D., Fräulein, Kneiph. Langg. 39.
— R. und B., Fräul., Brodbänkenstr. 19.
— C., Fräulein, Franz. Str. 2.
— geb. Reißert, Kaufm.-Frau, Kneiph. Langg. 11.
Friedmann, N., Partikulier, Kneiph. Langg. 33.
— A., Handlgs.-Commis, Neuer Graben 7. 8.
— R. J., Conditor, Vord. Vorstadt 13.
— A., Gastwirth, Vord. Vorstadt 66. 67.
— Schmiedemstr.-Wwe., Neuer Graben 7. 8.
Friedrich, J. N., Kaufm., (F. Jacob Reinhold Friedrich) Kneiph. Schulg. 11.
— H. Kaufmann, Galanteriewaaren-Handlung, (F. Friedrich & Breitenberg) Franz. Str. 9.
— A., Dr. phil., Hinter-Roßgarten 53.
— J. S., Partikulier, Altst. Langg. 23.
— J. F., Steueraufseher, Oberhaberberg 3.
— C. A., pens. Bezirksfeldwebel, 1ste Fließstr. 6.
— E., Gensdarm, Butterberg 7.
— H., Portraitmaler, Reibnitzerg. 4.
— A., Schneidermstr., Haderg. 1. 2.
— M., Musikus, Hint. Tragh. 49.
— C., Fräul., Löbn. Langg. 39.
— Schirrmstr.-Wwe., Oberhaberberg 3.
Friedrichsohn, Höker-Wwe., Vorst. Hospitalg. 10.
Friese, H., Lieutenant, Altst. Kirchenstr. 8.
— C. E., Dr., Kreisphysikus, Prinzessinstr. 4.

Friese, A., Buchhalter, Steind. r. Str. 115. 116.
— C., Kaufm., Kneiph. Langg. 34.
— C. L., Drechslermstr., Altst. Schulg. 9. 10.
— E., Fräul., Steind. r. Str. 79.
Friesen, H., ehem. Commis, Neue Reiferb. 1.
Frisch, A. W., Commerz-Rath, (F. Aug. W. Frisch) Neue Dammg. 21.
— Jos., Produktenhändler, Knochenstr. 33.
— J., Kaufm., Neustadt 2.
— C. L., Kaufm., Magisterstr. 34.
— Schneider-Wwe., Tragh. Wallg. 4.
Frischbier, H., Lehrer, Tuchmacherstr. 18.
— Feldwebel-Wwe., Roßg. Hinterg. 21.
Frischgesell, C., Schankwirth, Altst. Langg. 76.
Frischmuth, J., Hauseigenthümer, 2te Rundtheilgasse 1.
Fritsch, F. W. A., Fleischer, Vord.-Roßg. 21.
— C., Fleischermstr., Königsstr. 40.
— Fleischermstr.-Wwe., Mittl. Tragh. 22.
— Ch., Wwe., Hebamme, Löbn. Langg. 50.
— Reg.-Sekretair-Wwe., Oberhaberb. 82.
Fritz, H., Partikulier, Löbn. Langg. 20.
— Tischler-Wwe., Hint.-Roßg. 6.
Fritzel, Kantor-Wwe., Neuroßg. Kirchenstr. 13.
Fritzler, Schneider-Wwe., Strißelg. 22.
Frobien, Eigenthümerfrau, Knochenstr. 4.
Fröberg, Drechsler-Wwe., Münzstr. 20.
Fröck, Ch., Schuhmacher, Roßg. Lavendelg. 2.
Frölich, Dr., prakt. Arzt, Franz. Str. 16.
— C. W., Bäckermstr., Kl. Dompl. 5.
— J. A., Bäckermstr., Brodbänkenstr. 18.
— ehem. Wirthschafts-Insp., Hint. Vorst. 52.
— Schuhmachermstr.-Wwe., Sackh. Hinterg. 25.
— Schuhmacher-Wwe., Münchenhofg. 1.
— F., geb. Pinner, Wwe., Hint. Vorst. 52.
Fröse, R., Steueraufseher, Roßg. Hinterg. 3.
— F., Postkondukteur, Altst. Langg. 69.
— C. A., Viktualienhändler, Königsstr. 75.
— C. F., Eigenthümer, Nassergarten 38.
— C. F., Eigenthümer, Oberhaberb. 78.
— J. E., Reifschlägermstr., Alter Graben 10.
— H., Kahnschiffer, Lastadieng. 3.
— L. F., Nachtwachtmstr., Anger, 2te Speicherquergasse 6.
— Gärtnerfrau, Königsstr. 85½.
Frohnert, F., Viehhalter u. Schankw., Nassergarten 86.
Fromberg, J. S., Commis, Vord. Vorst. 29.
Fromm, R., ehem. Kaufm., Altroßg. Predigerstraße 6.
— C. A., Regierungsrath, Neuer Graben 13.
— E., Schriftsetzer, Neuer Graben 13.
— Apotheker-Wwe., Neuer Graben 13.
— Höker-Wwe., Altroßg. Kirchenstr. 9b.
Fromme, C. H. O., Kaufm. (F. Carl Fromme), Neuer Graben 4.
— C., Feldwebel, Löffelg. 6.
Frommer, J. R. u. O. H., Kaufleute, Paradeplatz 4a.
Frost, G. G., Kaufm., (F. George Frost), Lindenstr. 24.
— R., Handl.-Commis, Steind. r. Sr. 85.
— W., Cigarrenfabrikant, Sackh. r. Sr. 44. 45.
— C. L., Bäckermstr., Steind. r. Str. 141.
— H., Buchbindermstr., Löbn. Langg. 50.
— S., Höker, Unterhaberberg 4.
— J., Barbier, Altroßg. Kirchenstr. 17.
Frost, Instrumentenmacher-Wwe., Sackh. Kirchenstraße 10.
Fuchs, J. A., Kaufmann, Besselstr. 1.
— Th., Intend.-Applikant, Neuer Markt 7.
— M., Candidat d. Theol., Altst. Langg. 14.
— Fr., ehem. Steueraufseher, Magisterstr. 64.
— B., Höker, Kalth. Str. 17.
— O. F., Commis, Besselstr. 1.
— A., Fräul., Hint. Vorst. 18.
— B., Kaufmannsfrau, Magisterstr. 4.
— J., Inspektor-Wwe., Alter Graben 18.
— Hegemstr.-Wwe., Löbn. Langg. 30.
— Steueraufseher-Wwe., 2te Rundtheilg. 4.
Füllbrandt, C. G., Schuhmachermstr., Schloßteichgasse 2.
Fünfstück, O., Regierungs-Supernum., Altroßg. Kirchenstr. 15.
Fürst, Th. Alex., Wattenfabrikant u. Kaufm., Altst. Kirchenstr. 21.
— O. J., Commissionair, Schuh- und Stiefel-Niederlage, Altst. Markt 21.
— geb. Michalowitz, Wwe., Kneiph. Langg. 9.
— Gutsbes.-Wwe., Gartenstr. 5.
Fürstenwalde, M., Kaufmann (F. M. Fürstenwalde & Comp.), Knochenstr. 37.
Fuhr, G., Fuhrhalter, Junkerstr. 14.
— Glöckner bei d. Burgkirche, Burgkirchenpl. 1.
— M., Fräul., Burgkirchenplatz 1.
— Kaufm.-Wwe., Burgkirchenplatz 1.
Fuhrmann, W., Postsekretair, Altst. Markt 4.
— C., pens. Landreiter, Hinteranger 10.
v. Funk, A., Fräul., 2te Monkenquerg. 7.
Funk, J. C., Oekonomie-Kommissarius, Hinter-Roßg. 13.
— Carl, Kaufm. u. Agent, Altst. Langg. 43.
— A., Maler, Münzstr. 30.
— H., Buchhalter, Münzstr. 18.
— M., Mechanikus, Höterg. 17.
— J., pens. Steuer-Kontrol., Oberhaberb. 13a.
Funke, L. W., Stadtrath und Kaufm. (F. Ludwig Funke), Vord. Vorst. 60. 61.
— A., Kaufm., (F. Albert Funke) Vord. Vorstadt 29.
Furian, Reifschlägermstr.-Wwe., Hundrieserg. 2.
Futschek, C., Fräul., Poln. Gasse 10.

G

Gabel, C. F., Drechslermstr., Steind. Hinterg. 4.
— Läuter-Wwe., Fleischbänkeng. 37. 38.
Gabriel, W. M., Kaufmann, (F. M. E. Beer) Vord. Vorstadt 86. 87.
— M. M., Kaufm., (F. Seeliger & Gabriel) Kneiph. Langg. 37.
— R., Tapezierer, Weißgerberg. 5.
— C. E., Zimmermann, Nassengarten 37.
— F., Fräulein, Neustadt 12.
— Schirrmstr.-Wwe., Todteng. 25.
— D., Lehrer-Wwe., Köttelg. 8.
— Kaufm.-Wwe., Brodbänkenstr. 14.
Gäbel, J. F., Schneidermstr., Monkeng. 16.
Gäbler, C., Schuhmachermstr., Neuroßgärter Kirchenstr. 42.

Gädeke, F. H., Kaufm., Commerz.- u. Admiralitäts-Rath (F. Joh. Conr. Jacobi), Weidend. 5.
— J. J., Kaufm., Magisterstr. 29.
— R., Stadt-Richter, Weidendamm 7.
— Gutsbes.-Wwe., Weidend. 9.
— J., geb. Jacobi, Kaufm.-Wwe., Weidend. 7.
Gädke, Kreisgerichts-Bote, Neuroßg. Kirchenstraße 39.
— Pächter-Wwe., Sackh. 1ste Wallg. 33. 34.
Gätsch, C. L., Getreide-Commiss., Viehmarkt 7.
Gaik, S., Schneidermstr., Fleischbänkenstr. 12.
— J. F., Schneidermstr., Ober-Rollb. 9.
Galandi, Prediger-Wwe., Hint. Roßg. 46. 47.
Galka, F., Feldwebel Sackh. r. Str. 37.
Gallathe, Kupferschmiedemstr., Altst. Langg. 27.
— J. G., Buchbindermstr., Steind. r. Str. 42.
Gallert, F. S., Lehrer, Domquerg. 1.
— Ch. P., Schuhmachermstr., Magisterstr. 36.
Galli, C. L., approb. Hühneraugen-Operateur, Weißgerberstr. 22.
Gallopp, Buchbinder-Wwe., Alter Garten 34.
Gallowski, A., Steueraufseher, Königsstr. 26.
Gallmeister, G., ehem. Kaufm., Löbn. Kirchhofsgasse 9.
Gambert, Bernsteinhändler-Wwe., Schloßberg 1.
Gamm, L., Medizinal-Assessor, Königsstr. 82.
— E. A., Seif- u. Lichtfabr., Löbn. Langg. 15.
— Seif- u. Lichtfabr.-Wwe., (F. L. Gamm & Sohn) Steind. r. Str. 115. 116.
Gamowsky, D., Fräul., Sackh. r. Str. 32.
Gandras, D., Weinschröter, Unterhaberb. 47.
Gandt, K., Schulamts-Kand., Neuer Markt 16.
Ganguin, W., Kaufm., Roßg. Hinterg. 4.
— L., AG.-Referendar, Löbn. Langg. 33.
— C., Bote, Mittelanger 25.
— Oberbilletteur-Wwe., Löbn. Langg. 33.
Ganowski, F., Stuhlmachermstr., Sackh. Mittelgasse 20.
v. Gansauge, Oberstlieut., Königsstr. 97—99.
Gansauge, C., Lieut. im 3. Infant.-Regiment, Kalth. Str. 8.
Gansert, Schuhmacher-Wwe., Neuroßg. Ktrchenstraße 26.
Ganter, Apotheker-Wwe., Hint. Roßg. 70.
de la Garde, sep. Sekretairfrau, Unterlaak 5. 6.
— J. L., Regierungs-Sekretair, 1ste Monkenquergasse 33.
Garde, Miethsfrau, Löbn. Kirchenplatz 8.
Gardeike, A. J., Kaufm., Magisterstr. 6.
Garmatter, Wwe., Hebamme, Vord. Roßg. 42.
Garny, Schneider-Wwe., Monkeng. 33.
Garsky, E., Partikulier, Altst. Langg. 23.
Gaspary, Professor-Wwe., Roseng. 17.
Gassee, A. M., Stadtger.-Bote, Vorderang. 13.
Gasser, C. W., Tischlermstr., Alte Reiferb. 2.
Gast, C. W., Lederhändler, Leinweberg. 21.
Gastell, C., Kommissionair, Altst. Sattlerg. 6.
Gaude, C., Magistratsbote, Sackh. r. Str. 128.
Gauer, J. L., Schuhmachermstr., Altst. Schuhg. 4.
— A. F., Schuhmachermstr., Monkeng. 35.
— Regierungs-Botenmeister, Schloßhof.
— Schuhmacher-Wwe., Monkeng. 35.
— Schneider-Wwe., Sackh. 2te Wallg. 1.
Gaudeck, F., Diener, Altst. Pulverg. 11.
Gaul, R., Materialist, Unterlaak 12. 13.
Gaul, R., Schuhmachermstr., Steind. r. Str. 164.
Gausch, A., Klempnermstr., Bergplatz 17.
Gause, C. L., Tischlermstr., Sackh. r. Str. 5.
Gawlick, J., ehem. Kaufm., 3te Fließstr. 30.
Gayer, W., Fräulein, Köttelg. 19.
Gebauhr, C. J., Pianoforte-Fabrikant, Königsstraße 68. 69.
— H., Pianoforte-Fabr., Tragh. Kirchenstr. 10.
— R., Gasthofbesitzer, (zum Schwan), Mittelanger 28.
Gebhard, F. W., Büchsenschmidt, Haberb. Neue Gasse 13.
Gebinsky, O., Fräulein, Theaterstr. 1.
Gebser, A., Dr., ord. Prof. d. Theol., Superintend. und Pfarrer an der Domkirche, Domstr. 19.
— Dr. u. Prediger, Domstr. 19.
— L. R., A.-G.-Referendar, Domstr. 19.
Gedanzig, A., Hautboist, Sackh. r. Str. 96.
Gedatis, G., Salzpacker, Nassengarten 30.
Gediehn, Kornmesser, Ausfallthor 4.
Gedien, Kornmesserfrau, Unterlaak 16.
— Böttcher-Wwe., Altroßg. Predigerstr. 7.
Geduhn, A., Schneidermstr., Altst. Langg. 66. 67.
Geese, Sekretair-Wwe., Weißgerberg. 5.
Geguns, Gendarm-Wwe., 3te Fließstr. 9.
Gehbert, O., Zimmermstr., Sackh. Hinterg. 28.
Gehr, G., Major a. D., Sackh. Kirchenstr. 13.
— H. A., Tuchappreteur, Köttelg. 8.
— F. B., Fräulein, Kl. Domplatz 14.
Gehring, M. A., Hotelbesitzer, Theaterstr. 6—8.
Gehrmann, P., Frachtbestätiger, Lastadieng. 3.
— H., Schuhmachermstr., Haderg. 8 a.
— G., Schankwirth, Monkeng. 24.
— C., Kornmesser, Leinweberg. 5.
— Ch., geb. Mey, Wwe., Hint Roßg. 62 a.
— Kahnschiffer-Wwe., Neuer Graben 16.
Geier, Hauptm.-Wwe., Löbn. Hospital 21.
Geil, Steueraufseher-Wwe., Mittl. Tragh. 27.
Geisenheim, F., Justizraths-Wwe., Münzpl. 1.
Geisler, H., Strumpfwirker, Mühlenberg 8.
— C. A., Korbmacher, Altst. Langg. 78.
— Schauspieler-Wwe., Hint. Tragh. 26.
— A., Schauspielerin, Hint. Tragh. 26.
Gelhaar, A. R. F., Kaufm., (F. Gebrüder Gelhaar) Sackh. r. Str. 82.
— W., ehem. Gutsbesitzer, Butterbergg. 9.
— J. Ed., Schuhmachermstr., Pauperhauspl. 4.
— G. E., Schuhmachermstr., Bergpl. 14.
— F. W., Bäckermstr., Steind. r. Str. 24. 25.
— C. A. L., Buchhalter, Steind. r. Str. 24. 25.
— E., Bäckermstr., Steind. r. Str. 167.
— C. L., Fleischermstr., Schafg. 4.
— C. W., Schneidermstr., Ober-Rollberg 11.
— W. L., Tischlermstr., Steind. r. Str. 24. 25.
— E., Fräulein, Steind. r. Str. 103.
— Kornmesser-Wwe., Monkeng. 9.
Gellert, R., Handlgs.-Commis, Steind. r. Str. 85.
— Controleur-Wwe., Poln. Predigerstr. 19.
Gelzenleichter, G., Fleischermstr., Unterhaberb. 13.
— L., Fleischermstr., Oberhaberberg 38.
Gemlin, Buchbindermstr., Löbn. Langg. 30.
Gemmel, E., Actuarius, Oberlaak 10.
— H., Prof. u. Architekturmaler, Königsstr. 57.
— Fr., Klempnermstr., Neuer Graben 12.
Gemnich, F. R., Kaufm., (F. Krüger & Gemnich) Neue Dammstr. 6.
— J. F., Dr., Gutsbesitzer, Magisterstr. 54.

Gemnich, geb. Frommer, Wwe., Steind. rechte Straße 146. 147.
Genée, Hauptmann, Vord. Roßgarten 16.
Genensch, Kahnschiffer, Koggenstr. 29.
Gensch, F., Schneidermstr., Unterlaak 3.
Genske, A., Kaufm., (F. Adolph Genske) Hint. Vorstadt 19.
— H., Klempnermstr., Steind. r. Str. 126.
Gensky, A., Gutsbesitzer, Burgstr. 5.
— F., Höker, Vorst. Hospitalg. 10.
— geb. Roose, Rend.-Wwe., Hökerg. 35.
Genß, J. F., pens. Direktor, Sackh. Hinterg. 29.
— M., Lehrer-Wwe., Vord. Vorstadt 65.
George, Schuhmacher-Wwe., Rippeng. 10.
— W., Kornmesser, Drummstr. 36.
Georgensohn, Polizeidiener-Wwe., Holländerg. 13.
Gerb, L., Kaufmann, Koggenstr. 12.
— Gastwirths-Wwe., 3te Fließstr. 33.
Gerber, J., Kaufm., Altst. Kirchenstr. 24.
— H. H., Kaufm., (F. E. L. Michalski & Sohn) Vord. Vorstadt 1.
— S. U., Kaufm., (F. E. L. Michalski & Sohn und in den übrigen Angelegenheiten S. U. Gerber) Vord. Vorst. 1.
— F., Privatsekret., Tragh. Kirchenstr. 18.
— E., Bernsteinarbeiter, Koggenstr. 9.
— J. G., Materialist, Unterhaberberg 83.
— Schneider-Wwe., Kalth. Str. 52.
Gerdien, L., Hofprediger, Burgkirchenplatz 3.
Gerecht, J. Kornmstr., Hint. Tragh. 42.
Gerhard, D. W., Stadtrath, Königsstr. 90.
— J. O., Referendar, Königsstr. 90.
v. Gerhard, H., Hauptm.-Wwe., Münzstr. 15.
Gerhards, A., Hauptm.-Wwe., Mittelanger 27.
Gerhardt, J., Stadtgerichts-Registrator, Steind. r. Str. 104.
v. Gerhardt, O., Oekonom, Steind. r. Str. 103.
Gerkowski, Controleur-Wwe., Bergpl. 8. 9.
Gerlach, A., Intendant.-Registr., Königsstr. 48.
— C., Schmiedemstr., Hint. Roßg. 50.
— C. L., Bäckermstr., Unterhaberberg 41.
— R., Kasernen-Inspektor im Königl. Waschhaus am Roßg. Thor.
— G., Materialist, Hint. Vorstadt 15.
— G., Regier.-Referend., Altst. Langg. 43.
— L. E., Schneider, Mittelanger 25.
— A., Kammmacher, Steind. r. Str. 17.
— A., Apotheker, Burgstr. 7.
— G., Flachsbinder, 1ste Sandg. 6.
— F., Schottwaarenhändl., 3te Fließstr. 30.
— J. B., Maurer, Nassengarten 71.
— A., Fräul., Magisterstr. 66.
— J., Fräul., Sackh. Kirchenstr. 6.
— Landraths-Wwe., Altst. Langg. 43.
— Stallmeister-Wwe., Mittelanger 26.
— Drechsler-Wwe., Monkeng. 14.
— Ch., Cassirer-Wwe., Mittl. Tragh. 23.
— Schuhmacher-Wwe., Königsstr. 88.
Gerlien, B., Musiker, Fließquerg. 2.
Gerling, Franz, Schuhmacher, Köttelg. 13.
Gerlitzki, J., Diener, Sackh. r. Str. 6.
Gernhöfer, Töpfermstr.-Wwe., Todteng. 5.
Gerschmann, G., Maler, Weißgerberstr. 18.
— J. G. C., Schlossermstr., Weißgerberstr. 18.
— Fr., Schlossermstr., Löbn. Langg. 26.
— G. R., Schlossermstr., Baderg. 1.
— C. W., Zimmermstr., Sackh. Hinterg. 20.
Gerschmann, F., Fräul., Steind. r. Str. 139.
— L., geb. Schwarz, Wwe., Löbn. Langg. 26.
Gersenzer, J., Schneidermstr., Altst. Langg. 19.
Gerslitz, F. L., Glaser, Altst. Langg. 81.
Gerstenmeyer, F. W., Oekonom d. Börsenhalle, Magisterstr. 68. 69.
v. Gerßewski, L., Zahlmstr., Mittl. Tragh. 29.
— M., geb. v. Krajewski, Wwe., Mittl. Tragh. 29.
Gervais, R., Kantor und Musikdirektor, Brodbänkeng. 9.
— sep. Gutsbesitzerfrau, Löbn. Langg. 18.
— J., Fräulein, Münzstr. 3.
— C., Fräulein, Neuroßg. Kirchenstr. 2.
Gerull, F., Schneidermstr. Kalth. Str. 50.
— F., Schneidermstr., Löbn. Langg. 5.
Gerund, R., Commis, Kneiph. Langg. 28.
Gesbeck, J., Fräulein, Oberhaberberg 80.
Geschke, B., Diätarius, 3te Fließstr. 44.
Gessau, A., Schauspieler-Wwe., Hint. Tragh. 28.
Gesseit, Pedell-Wwe., Pauperhausplatz 7.
Gessel, A., Reg.-Bureau-Assistent, Löbn. Hospitalstraße 4.
Gesser, A., Schuhmachermstr., Unterhaberb. 72.
Geßner, G., Commis, Fleischbänkenstr. 27.
Getschack, J., Hauptm.-Wwe., Hint. Vorst. 33. 34.
Gettwardt, F. A., Kaufm., Hint. Vorst. 11.
Gewitsch, Schuhm.-Mstr., Brandenb. Thorstr. 4.
Geyer, D., Böttchermstr., Sackh. Kirchenstr. 2.
— E., Hospitalsbote, Löbn. Hospital 16.
— J., Böttchermstr., Bandschneiderg. 8.
— Böttcher-Wwe., Sackh. Kirchenstr. 2.
Giede, A., Control.-Wwe., Kath. Kirchenstr. 8.
Giehr, J. F., Tischlermstr., Mühlengasse 15.
— F., Gärtner, Weißgerberg. 3.
Giensburg, Ch., Wundarzt, Schönbergerg. 15.
Giere, F., Fräul., Altst. Bergstr. 3.
Giesbrecht, A., Buchdrucker, Münchenhofg. 1.
Giese, A., Tischlermstr., Vord. Roßgart. 54.
— A., Zimmermstr. und Landwehrlieutenant, Unterhaberberg 76.
Giese, Böttchermstr.-Wwe., Unterhaberberg 76.
Giesebrecht, Regier.- u. Schulraths-Wwe., Tragh. Pulvergasse 9.
— geb. Suchardt, Rend.-Wwe., Steind. r. Str. 74.
v. Giesen, C. U., Baron, Agent, Löb. Langg. 16.
Gilde, Fleischer-Wwe., Mühlengasse 12.
Gigaut, L., Böttchermstr., Hospitaldammg. 2.
Gilbrecht, Kaufm.-Wwe., Hinteranger 2.
Gillmann, J. F., Reg.-Kanzl., Neuer Markt 6.
Gillmeister, T., Fleischer, Löbn. Langg. 1.
— C., Fuhrhalter, Nassengarten 33.
— J. F., Fuhrhalter, Nassengarten 11.
— F., Eigenthümer, Altroßg. Predigerstr. 27.
— Viehhalter-Wwe., Nassengarten 33.
Gilsoul, J. J., Eigenthümer, Nassengarten 138.
Gintell, C., Tischlermstr., 1ste Monkenquerg. 13.
Ginsberg, Kaufmannsfrau, Knochenstr. 34. 35.
Gintz, Polizei-Gensd'arm, Sackh. r. Str. 34.
Giovanolli, A., Conditor, Alter Graben 12.
Girard, Partikulier-Wwe., Unterrollb. 3.
Giraud, Stadtrichter-Wwe., 3te Fließstr. 44.
Girod, Briefträger-Wwe., Sackh. Hinterg. 47.
Gisevius, C., Stadtger.-Rath, Sackh. r. Str. 91.
— G., Assessor, Sackh. r. Str. 46.
— C. G., Conduct., Sackh. Kirchenstr. 25.
— I., Referendar, Sackh. r. Str. 92.
— II., Referendar, Sackh. Kirchenstr. 13.

Gisevius, Rechtsanwalt-Wwe., 1ste Fließstr. 17.
— Rentmeister-Wwe., Landhofmeisterstr. 12.
Gissing, F., Tuchfabrikant, Sackh. r. Str. 77.
v. Gizycki, L. F., Kaufm. (F. Gizycki & Schrage), Vord. Vorst. 64.
— Rud., Kaufm., Roßg. Markt 4.
— M., geb. Preuß, Kaufm.-Wwe., Kathol. Kirchenstr. 6. 7.
— E., geb. Kehler, Kaufm.-Wwe., Domstr. 10.
Glaap, A. R., Korbmacher, Altst. Schulg. 5.
Gladau, J. C., AG.-Bote, Schloßhof.
Glade, Kalligraph u. Buchhalter, Löb. Langg. 6.
Gläser, C. A., Reg.-Supern., Löbn. Hospit. 3.
— A., Fräul., Altroßg. Predigerstr. 29. 30.
Glagau, Schuhm.-Mstr-Wwe., Löbn. Langg. 45.
Glaser, J. C., Prof. Dr., Königsstr. 84.
— J., Schnittwaarenhändler, Höterg. 6.
— G., Lehrer, Alte Reiserbahn 6.
— L., Typograph, Altst. Langg. 5.
— O., Posamentier, Vorderanger 7.
— E., Fräul., Altst. Markt 22.
— Schneidermstr.-Wwe., Mittelanger 7.
— Landreiter-Wwe., Oberhaberb. 44.
Glasow, Hauptm.-Wwe., Löbn. Hospital 10.
Glasowsky, Boten-Wwe., Drummstr. 17.
Glaß, L. A., Schuhmachermstr., Tuchmacherstr. 5.
— W. E., Fleischermstr., Haderg. 3.
Glatz, E., Uhrmacher, Sackh. r. Str. 62.
Glaubitt, J., Hofbäckermstr., Steind. r. Str. 97.
— Tischlermstr.-Wwe., Todteng. 4.
Glaubitz, J. R., Schneidermstr., Unterrollb. 11.
Glaus, Töpfer-Wwe., Oberrollberg 2.
Glauß, L., Klempnermstr., Steind. r. Str. 57.
— E., ehem. Klempnermstr., Sackh. Hinterg. 65.
— sep. Klempnerfrau, Landhofmeisterstr. 7.
Glede, G., Feuer-Societäts-Kassen-Rendant, Drummstr. 34.
Gleich, C. F., Eisenbahnzug-Führer, Vorstädt. Hospitalg. 6.
Gleiminger, S., Wwe., Vord.-Roßg. 34.
Gleislie, J. H., Buchbinder, Schloßteichg. 2.
Gleirner, W., Lehrer, Unterrollb. 12.
— R. H., Materialw.-Hdlr., Steind. r. Str. 154.
Glitzke, C., Kaufm., Knochenstr. 27. 28.
Glodkowsky, C. W., ehem. Prediger, Löbn. Hospital 42.
Glöckner, C. H., Buchhalter, Tuchmacherstr. 13. 14.
— Rektor-Wwe., Tuchmacherstr. 13. 14.
Glöde, E., Musikus, Leinweberg. 24.
Glogau, Gen.-Landsch.-Kalkul., Sackh. r. Str. 56.
— O., Aktuarius, Sackh. r. Str. 56.
— W., Fleischermstr., Hint. Vorst. 57.
— A., Handl.-Commis, Weidendamm 16.
— Fleischermstr.-Wwe., Brandenb. Thorstr. 6.
— Schneider-Wwe., Drummstr. 11.
— Bäcker-Wwe., Neuroßg. Kirchenstr. 5.
Glombeck, Tischlerfrau, Kalth. Str. 12.
Glomsda, F., Sterbekassenkollt., Drummstr. 33.
— H. W., Glasermstr., Poln. Predigerstr. 12.
Glum, C., Portraitmaler, Kneiph. Langg. 15.
Gluth, E., Landwachtmstr., Kalth. Str. 52.
— H., Steueranwärter, Kalth. Str. 52.
Gnabs, L. A., Steueraufseher, Hint. Vorst. 63.
Gnade, F., Buchhalter, Vord.-Roßg. 50.
Gnaß, Kornmesser, Höker, Unterhaberb. 62.
— G., Kornmesser, Alter Garten 23.
Gnüfker, Feldwebelfrau, Wiesenq. 3.
Gobureck. J., Intend.-Auskultat., Königsstr. 20.
Godat, Schneider-Wwe., Neuer Graben 22a.
Godau, J., Glasermstr., Steind. r. Str. 56.
— Stuhlmacher-Wwe., Wasserg. 27.
Godigkeit, J. F., Tischlermstr., Hint. Vorst. 16.
— Fleischer-Wwe., Sackh. 3te Wallg. 17.
Göbel, E., Protokollführer, Gr. Domplatz 2.
— Geheimrath-Wwe., Hint. Tragh. 17. 18.
— Stellmacherfrau, 3te Fließstr. 44.
Göbhardt, C. F., Kürschnermeister, Altstädt. Langg. 66. 67.
Göde, A., Bureau-Assist., Sckh. 1ste Wallg. 13.
— C., Schuhmachermstr., Sackh. r. Str. 102.
— A., Materialw.-Händler, Höterg. 35.
— F. W., Kastellan, Münchenhofg. 7.
Gödicke, A., Gastwirth, Koggenstr. 42.
Gödtke, Tischler-Wwe., Landhofmeisterstr. 22.
Göhring, F., Kaufm., Hinterlomse 10.
— J., Schankwirth, Tuchmacherstr. 25.
— J. Th., Feldwebel, Alter Garten 18.
Göhrs, H., Exekutor, Kalth. Str. 25. 26.
Görgens, Justizamtm.-Ww., Hint. Tragh. 17. 18.
Görgensen, Schiffskapit., Alter Graben 20.
Görges, Goldarbeiter-Wwe., Mittl. Tragh. 15.
Görke, S., Kaufm., Löbn. Langg. 15.
— A. R., Kaufm., Steind. r. Str. 147.
— H., Protokollführer, Löbn. Langg. 15.
— G., Steueraufseher, Steind. r. Str. 83.
— C. A., Schreiber, Unterlaak 17.
— G., Kreisschreiber, Kuplitzerg. 6.
— W. F., AG.-Bote, Unterlaak 17.
— F., Kaufm., Altst. Kirchenstr. 22.
— Brauer, Anger Speicherg. 10. 11.
Görke, F. W., Schmiedemstr., Unterhaberb. 16.
— Zeugschmiedemstr., Alter Garten 39.
— F., Mälzer, Stippelg. 6.
— E. u. F., Fuhrhalter, Sackh. r. St. 118.
— H., Aktuar, Wasserg. 38.
— A. W., Kirchendiener, Oberhaberb. 1.
— A., Bote, 2te Rnndtheilg. 5.
— W. E., Sporenmachermstr., Alter Gart. 39.
— Kupferschmiede-Wwe., Todteng. 18.
— S., geb. Teike, Wwe., Alter Garten 39.
— Förster-Wwe., Kuplitzerg. 6.
— A., Fräul., Sackh. r. Str. 84.
— Thierarzt-Wwe., Unterhaberb. 63.
Görling, G., Sterbekassenkollekt., 3te Fließstr. 44.
Görschner, C. L, Drechslermstr., Löb. Langg. 19.
Görth, J. A., Eigenthümer, Sackh. Mittelg. 9.
— W., Hausirer, Sackh. Mittelg. 62.
— M., Kaufm.-Wwe., Drummstr. 33.
Göttlich, C., Lokomotivführer, Unterhab. 12.
— Notar-Wwe., Kai 13.
Götting, Kammachermstr.-Wwe., Poln. Predigerstr. 1.
Götz, F. W., Kaufm., Steind. r. St. 37.
— W. F, Kreisrendant a. D., Königsstr. 90.
— F., Bierbrauer und Hospitalassessor, Löbn. Oberbergstr. 18.
— R., Goldarbeiter, 3te Fließstr. 36.
— Sterbekassen-Collect., Roseng. 4.
— R., Tischlermstr., Todteng. 6.
— Ph., Zahlmstr., Altroßg. Predigerstr. 29. 30.
— AG.-Kanzlei-Diät.-Wwe., Alte Gasse 4.
— Feldwebel-Wwe., Steind. r. Str. 103.
v. Götzen, A., Steuer-Insp., Danzig. Kellerg. 3.
— G. A., Rittmeister, Ziegelstr. 5.

v. Götzen, A., Bierbrauer, Löb. Langg. 4.
— A., Oekonom, Löb. Langg. 4.
— Gutsbesitzerfrau, Bergplatz 15.
— geb. Lemke, Partikulier-Wwe., Heiligegeiststasse 4.
Götzmann, A., Fräul., Königsstr. 91.
Gold, C. F., Maler, Vorst. Hospitalg. 21.
Gold, J., Kaufm., Vord. Vorst. 26.
Goldau, G., Lazarethwärter, Steind. r. Str. 41.
Goldbach, sep. Lehrerfrau, Vord. Roßg. 22.
Goldberg, A., Produktenhdl., Kneiph. Tränkg 9.
— H., Photograph, Altst. Markt 6.
— A., Kaufm., Kneiph. Tränkg. 9.
— Barbier-Wwe., Tragh. Wallg. 2.
— Kassenboten-Wwe., Vord. Vorst. 70.
Goldenberg, F., Tischler, Altroßg. Kirchenstr 2.
v. Goldenberg, Intend.-Referend., Domstr. 21.
— L. Gutsbesitzerfrau, Sackh. r. Str. 22.
Golding, H. O., Lichtfabrikant, Brückenstr. 1.
— F. S., Schuhmachermstr., Löb. Kirchenstr, 8.
— L., Fräul., 3te Fließstr. 26.
Goldmann, Bürstenfabrikant, 2te Monkenquergasse 7.
Goldschmidt, W. A., ehem. Kaufmann, Synagogeng. 6.
— M., Mechanikus und Optikus, Poststr. 13.
— H., Handelsmann, Synagogeng. 3.
— H., Handelsmann, Tragh. Kirchenstr. 46.
— sep. Kaufm.-Frau, Junkerstr. 5.
Goldstein, J., Kaufm., Wasserg. 26.
— J. M., pens. Gensd'arm, Wasserg. 38.
Goldstücker, Lotterie-Untereinnehmer, Hintere Vorstadt 57.
Gollinas, G., Hutfabrikant, Löb. Langg. 18.
Gollmann, F., Bauaufseher, Nassengart. 69.
Golz, C. F., ehem. Gastwirth, Kalth. Str. 18.
v. d. Goltz, J. G., Baron, Löb. Hospital 4.
— W., Hauptm. im 1. Infanterie-Regiment, Steind. r. Str. 158.
— H., Baron, Major a. D., Jägerhofstr. 1. 2.
— C., Fräul., Königsstr. 59.
— A., Fräul., Sackh. r. Str. 64.
— W., Stiftsfräul., Theaterstr. 3.
— Th., geb. v. d. Goltz, Majors-Wwe., Mittelanger 6.
— geb. v. Sydow, verw. Baronesse, Münzstr. 3.
v. Goltzheim, F., Major a. D., Sackh. 1ste Wallgasse 19.
Gonschewsky, pens. Pol.-Gensd'arm, Sackh. r. Str. 84.
Gordack, J. D., Rentier, Vord. Vorst 62.
— O. W., Gärtner, Königsstr. 71.
— A., Kaufm.-Wwe., Kneiph. Tränkg. 9.
Gorling, S., Böttchermstr., Magisterstr. 48.
Gorlowsky, F., Steueraufseher, Alte Gasse 7 a.
v. Gossau, Tribunalsrath-Wwe., Vord.-Roßg 46.
Gossing, Gastwirths-Wwe., Hint. Vorst. 64.
v. Gossler, C. G., AG.-Vicepräsident, Altstädt. Holzwiesenstr. 5 a.
v. Gostkowsky, A., ehem. Gutsbes., Sackheim r. Str. 63.
Gothe, E. F., Kaufmann, Neue Dammstr. 19.
v. Gottberg, G., Rittmstr., Mittl. Tragh. 12. 13.
— O., Referendar, Mittl. Tragh. 12. 13.
Gottheil, A., Kaufm., Franz. Str. 27.
— R., Kaufm., Altst. Kirchenstr. 1.
Gotthilf, J. L., Kaufm., Köttelg. 3.
Gotthold, Dr. F. A., pens. Direktor, Vorder-Roßgarten 25.
Gottschalk, D. A., Kaufm., Junkerstr. 5.
— A., Banquier (Firma: Elkan & Gottschalk), Kneiph. Langg. 44.
— F., Rentier, 1ste Fließstr. 17.
— R. A., Kaufm., Baderg. 2.
— W., Kornmesser, Altst Tränkg. 2.
— J. A., Schuhmachermstr., Stritzelg. 16.
— C. A., Weber, Sackh. r. Str. 5.
— M., Fräul., Krönchenstr. 4.
Gottschall, O. F., Privatschreiber, Sackheim 1ste Wallg. 13. 14.
— Landreiter-Wwe,. Sackh. 1ste Wallg. 13.
v. Gotzbein I., Lieut., Hint. Roßg. 48.
— A., Lieut. im 3. Inf.-Regmt., Weißgerbergasse 14. 15.
— Hauptmann-Wwe., Königstr. 23.
v. Gotzkow, J., Fräul., Tragh. Kirchenstr. 63.
Goullon, J. F., Kaufm., Koggenstr. 25.
— geb. Muszewsky, Wwe., 3te Fließstr. 4 a.
Graade, W. O., Kaufmann, Viehm. 24.
Grabe, H., Postsekr., Tragh. Kirchenstr. 25. 26.
— H., Hauptm.-Wwe., Bandschneiderg. 12.
Grabowski, C. R., Kaufm., Kneiph. Langg. 36.
— J., Schuhmachermstr., Hökerg. 6.
— C. F., Fleischermstr., Altst. Langg. 45.
— Registrator-Wwe., Steind. r. Str. 41.
— Gärtner-Wwe., Kneiph Langg. 54.
Grabusch, A., Orchesterdiener, Heiligegeistg 7.
Gräber, J., Steuersekretär, Steind. r. Str. 68.
Gräbke, A., Bürstenhdl., Löbn. Langg. 6.
— Gastwirths-Wwe., Trägh. Pulverg. 1c.
Gradke, C., Diener, Kalth. Str. 47.
Gräf, Kunstmaler, Sackh. neue G. 1.
— F., OLG.-Sekr.-Wwe., Sackh. neue G. 1.
— Schneidermstr.-Wwe., Hint. Tragh. 32.
Gräfe, H. E., Buchhändl. (F. Gräfe & Unzer), Münchenhofg. 10.
— K., Fräul., Münchenhofg. 10.
— C., Schneidermstr., Sackh. r. Str. 96.
Gräff, F., Major a. D., Neuroßgärt. Kirchenstraße 32. 33.
Grämer, J. C., Kaufmann, Hint.-Roßg. 18.
Grätzer, M., Kaufm., Löbn. Langg. 10.
Grätsch, G., Partikulier, Unterhaberb. 52.
— Fleischermstr.-Wwe., Weißgerberg. 16.
v. Grävenitz, N., Fräul., Vord.-Roßg. 61.
Graf, Dr. M., prakt. Arzt, Theaterstr. 4.
— S., Kaufm. (F. Gebr. Hirschfeld & Graf), Vord. Vorst. 84. 85.
— F., Kolporteur, Hint. Tragh. 28.
— J. E., Bureau-Assistent, Sackh. r. Str. 37.
— J., Fräul., Brodbänkeng. 31.
— Hautboistenfrau, Löbn. Unterbergstr. 6.
Graff, C. L. H., Kaufm. (F. W. Graff & Co.), Kneiph. Langg. 22.
— F. W. A., Kaufm. (F. W. Graff & Co.), Kneiph. Langg. 22.
— F., Schuhmachermstr., Baderg. 11.
Grall, C., Lieut. u. Postsekr., Steind. r. St. 76.
Gramatzki, W., Commis, Lizentgrabeng. 3. 4.
Gramatzky, Schuhmachermstr., Vord.-Roßg. 68.
v. Gramatzky, Gutsbesitzer auf Schrombehnen, Absteigequartier: Vord.-Roßg. 49.
— Wwe., Lindenstr. 19.

Gramberger, B., Maschinenbauer, Schlosteichgasse 2.
— K., Metalldreher, Weidendamm 11.
Granruth, F. W., Schuhmacher, Viehm. 20.
— F., Barbier, Heumarkt 5.
— Schuhmacher-Wwe., Brückenstr. 3.
Grape, F. R., Regierungs-Bureau-Assistent, Alter Garten 40.
— Bäckermstr.-Wwe., Alter Garten 40.
Gratz, F. W. R., Kunstmaler, Sackh. n. G. 1.
Grau, K. L., Schneidermstr., Mittelanger 17.
Graubel, L., Schuhmachermstr., Oberhab. 17.
— J., Schuhmachermstr., Altst. Langg. 5.
Graumann, L. M., Kaufm., Kneiph. Langg. 39.
— E. G., Schuhmachermstr., Vorst. Hospitalgasse 22.
Grave, C., Kaufm., (F. Grave & Kühnel, Laden: Altst. Kirchenstr. 28.) Steind. r. Str. 146. 147.
— F., Fräul., Steind. r. Str. 146. 47.
Greger, C. E., Bezirks-Vorsteher, Monkeng. 10.
— J., Klempnermstr., Monkeng. 10.
— Destillateur, Sackh. r. Str. 113. 114.
— R., geb., Lemke, Wwe., Sackheim r. Straße 113. 114.
— Sterbekassen-Collecteurfrau, Neuroßgärter Kirchenstr. 10.
Gregoire, L., Conducteur, Tragh. Kirchenstr. 30.
Gregoleit, L., Bäckermstr, Drummstr. 35.
Gregorie, L., Oekonom, Steind. r. Str. 61.
— Grenzaufseher-Wwe., Burgstr. 3.
Gregor, Dr. M., Superintendentur-Verweser u. Pfarrer, Steind. r. Str. 135.
Gregorius, Schneider-Wwe., Schönbergerg. 4.
Gregorovius, G., Prem.-Lieut., und Regiments-Adjutant, Hint. Vorstadt 72.
— C. H., Materialwhdlr., Brodbänkeng. 19.
Gregory, F. E., Glasermstr., Kneiph. Pauperhausplatz 3.
— C. G., Commis, Kalth. Str. 53.
— R., Buchhalter, Friedl. Thor 1 a.
Gregull, G., Schuhmachermstr., Kalth. Str. 17.
Greifenhagen, H., Schuhmachermstr., Altstädt. Langg. 70.
Greiff, C. F., Kaufm., Koggeng. 4.
Grell, C. F., Bäckermstr., Heumarkt 6.
— C., Partikulier, Heumarkt 11.
— H., L., Getreide-Commissionair, Burgstr. 3.
— M., Schauspielerin, Heumarkt 8.
Grenda, B., Stadtg.-Kanzlist, Sackh. r. Str. 29.
— J. C., Böttchermstr., Oberlaak 25.
Grenz, M., Stuhlmachermstr., Weißgerberg. 2.
— Partikulier-Wwe., Viehmarkt 18.
Grettner, Schlossermstr.-Wwe., Oberhaberb. 24.
Grieß. F., Klempnermstr., Weißgerberg. 8.
— J., Lieut.-Wwe., Brandenb. Thorstr. 7.
— W., Control.-Wwe., Brandenb. Thorstr. 5.
— Stellmacher-Wwe., Tragh. Kirchenstr. 56.
— geb. Graubel, Wwe., Altst. Langg. 85.
Grigks, Instrumentenmacher, Todteng. 18.
Grigoleit, A., Diener, Altst. Pulverg. 11.
Griegrie, Controlleur-Wwe., Todtenstr. 10.
Grimm, F., musikal. Instrumentenmacher, Löbn. Langg. 10.
Gringel, Schuhmachermstr., Altst. Bergstr. 4.
v. Grinsky, B., Kaufm.-Frau, Königsstr. 53.
Grisanowski, M., Fräul., Steind. Hinterg. 3.
Griesek, F., Regier.-Kassenbote, Monkeng. 4.
Gritto, B., Gärtner, Sackh. Mittelg. 45.
Grode, Rentenbank-Buchhalter, Neuroßg. Kirchenstraße 32. 33.
— G., Privatschreiber, Oberhaberberg 51.
v. d. Gröben, F., Major a. D., Neuer Markt 1. 2.
— L., Major a. D., Münzstr. 13,
— Hauptmann, Sackh. r. Str. 30.
— L., Prem.-Lieut. im 3. Küraff.-Regt., Neuer Markt 1. 2.
— A., Lieut. im 3. Kür.-Regt., Vord. Roßg. 1. 2.
— G., Lieut. im 3. Kür.-Regt., Vord. Roßg. 52.
— H. F., Lieut. im 1. Inf.-Regt., Königsstr. 91.
— Lieut. im 8. Ulanen-Regt., Sackh. rechte Straße 104.
— geb. v. Rosenberg-Grozinsky, Sackh. rechte Straße 104.
Gröck, F., Lehrer, Sackh. Hinterg. 64
— Lehrer-Wwe., Fleischbänkenstr. 8.
Gröger, A. W., Coiffeur, (F. Adolph Gröger) Franz. Str. 25.
Gröhnert, A., Böttcher, Viehmarkt 26.
Grohnert, A., Reg.-Bur.-Assist., Vord. Roßg. 43.
— F. E., Kaufm., Hint. Roßg. 28.
— Th., Kaufmann, Vord. Vorst. 27. 28.
— E., Glasermstr., Hint. Vorstadt 55.
— F., Schuhmachermstr., Hint. Tragh. 41.
— H., Kaufm., Hint. Roßg. 28.
— C., Hautboist, Hökerg. 4.
— J., Hauptamts-Lootse, Holl. Baumstr. 16.
— F. G., Diener, Mühlengasse 5.
— Doctor-Wwe., Münchenhofg. 4.
— Zimmermstr.-Wwe., Alten Garten 30.
— Tischler-Wwe., Löbn. Langg. 1.
Groll, E., Oberpost-Sekretair, Löbn. Langg. 4.
— F. C., ehem. Kaufm., Kronenstr. 17.
Gromball, J., Gärtner, Judenkirchhofsg. 6.
Gromczig, Gensdarm-Wwe., Kneiph. Holzwiesengasse 6.
Grome, F. W. E. H., Reg.-Supern., Wasserg. 15.
Gronath, Barbier-Wwe., Schloßleichg. 2.
Gronau, C. L., Cand. hpil., Kneiph. Langg. 29.
— A., Getr.-Commission., Steind. r. Str. 17.
— J. G., Schuhmachermstr., Kneiph. Holzwiesengasse 9.
— geb. Krause, Gutsbesitzer-Wwe., Baderg. 1.
— Tischler-Wwe., Mühlenquerg. 5.
Gronert, C. F., Stadtsekretair, Neuer Grab. 21.
— Jac., Baggermeister, Neuer Graben 21.
— A. H., Produktenhändl., Klapperwiese 1. 2.
Gronwald, J. E., Bäckermstr., Fleischbänkenstr. 9.
— A., Eigenthümer, Oberhaberberg 21.
Gropler, J., Magistratssekretair, Neustadt 7.
— Kaufm.-Wwe., Königsstr. 34.
Gropp, J., Schmiedemstr., Unterrollb. 15. 16.
— G., Goldarbeiter, Unterrollberg 15. 16.
— R. H., geb. Keßlott, Wwe., Unterrollb. 15. 16.
Grosse, F. W. F., Handschuhm., Koggenstr. 10.
Groß, J., Glockengießer, Sackh. r. Str. 83.
— F. J., Briefträger, Neuroßg. Kirchenquerg. 1.
— L., Korbmachermstr., Tragh. Kirchenstr. 17.
— J. H., Eigenthümer, Alten Garten 59 b.
— A., Posamentierer, Altst. Kirchenstr. 25 a.
— C. F., Bäckermstr., Vorst. Hospitalstr. 15.
— G. E., ehem. Materialw.-Hdlr., Stallg. 43.
— F. W., Diener, Altst. Sattlerg. 4.
— L., Diener, Altst. Pulverg. 11.
— J., Fräulein, 2te Speicherquerg. 1. 2.

Groß, L., geb. Holland, Wwe., Alt. Gart. 59 b.
— Posamentierer-Wwe., Altst. Markt 17.
— Handelsm.-Wwe., Brodbänkeng. 5.
— Materialwhdlr.-Frau, Unterlaak 16.
— Glockengießerfrau, Collegieng. 1.
— J., geb. Heubach Wwe., Königsstr. 37.
Großjohann, G., Postsekretair, Domstr. 4.
— A., Färbermstr., Alten Garten 54.
— Gutsbes.-Wwe., Viehmarkt 20.
Großkopf, F., Schneidermstr., Poln. Gasse 9.
Großmann, C. L., Kaufm., (F. C. Großmann) Koggenstr. 35.
— J. G., Fleischermstr., Hökerg. 15.
— L., Schneidermstr., Hökerg. 24.
— A., Kaufm., Königsstr. 18.
— J., Nachtwachtmstr., Unterrollberg 15. 16.
— H. und F., Gärtner, Königsstr. 85½.
— F. W., ehem. Bäckermstr., Hint. Vorst. 63.
— J., Feldwebel, Sackh. r. Str. 91.
— W., Schuhmachermstr., Königsstr. 88.
— C. H., Töpfermstr., Sackh. 1ste Wallg. 18.
Grothe, A., Pächter u. Lehrer der Königl. Militair-Schwimmanstalt, Weidendamm 6.
Grotthaus, G. F., Steueraufseher, Todtenstr. 6.
v. Grotthus, L., Steueraufseher, Oberhaberb. 86.
Grozinski, Wirthschafter-Wwe., Sackh. 2. Wallg. 1.
Grube, F. W. F., Kaufm., Vord. Roßg. 20.
— A., Partikulier u. Gutsbes., Vord. Roßg. 25.
— H., Inspektor, Magisterstr. 3.
— H., Rendant, Magisterstr. 3.
— C., Fräulein, Fleischbänkenstr. 37. 38.
— B., Fräulein, Burgkirchenplatz 11.
— M., Fräul., Poln. Gasse 9.
— L., Fräul., Kaserneng. 3.
— Landsch.-Sekr.-Wwe., Steind. r. Str. 157.
— F., Justizkommiss.-Wwe., Bergplatz 6.
— Chausseeaufseher-Wwe., Tragh. Pulverg. 2.
Gruber, A., Buchdruckereibes., Altst. Langg. 35.
Grubert, J., Gastwirth, Altst. Pauperhausg. 9.
— J., Steuer-Aufseher, 3te Fließstr. 38.
Grubusch, W., Reifschlägermstr., Neuer Gr. 2.
— A., Fräul., Reifschlägerg. 42.
Grudins, Sergeanten-Wwe., Magisterstr. 61.
Grühl, Schankwirth, Steind. r. Str. 56.
Grübner, Schuhmacher-Wwe., 2te Fließstr. 10.
Grühn, C. H., Schuhmachermstr., Vorderlomse 10.
— A. E., Schuhmacher, Altst. Schulg. 1.
— Schuhmacher-Wwe., Altst. Schulg. 1.
Grün, F., Fuhrmann, Monkeng. 34.
— J., Gastwirth, Unterrollberg 18.
— Schuhmacher-Wwe., Monkeng. 32.
Grüneberg, J. C., Mechanikus, Holzg. 10.
Grünert, C., Kreissekretair, Königsstr. 24.
Grünhagen, Fr., Sprachlehrer, Magisterstr. 62.
— H., Kaufmann, Lizentstr. 3.
— G., Steueramts-Assistent, Neuer Graben 12.
— M., geb. Jackson, Kaufm.-Frau, Viehm. 4.
Grünwitzky, D., Tabacksfabrikt., Unterlaak 12. 13.
Grützel, O., Fräul., Altst. Markt 9.
Grützmacher, W., Wwe., Schloßteichg. 2.
Grusske, L., Siedemstr.-Wwe., Vorst. Hospitalgasse 14.
— Riemer-Wwe., Wilhelmsg. 13.
Gruhl, J., Schneidermstr., Sackh. r. Str. 116.
— C. R., Materialist, Unterhaberberg 80.
— Kaufm.-Wwe., Neuroßg. Kirchenstr. 10.
Grun, H., Fabrikbesitzer Löbn. Kircheng. 7.
Gruihn, Bau-Kondukt.-Wwe., Sackh. r. Str. 94.
Grumbach, J., Referendar, Köttelg. 25. 26.
v. Grumbkow, F., Kreisrichter, Ziegelstr. 7.
— L., Fräulein, Ziegelstr. 6.
Grun, C., Steuerinspektor, Bandschneiderg. 11.
Grunau, J., Bote, Hint. Tragh. 35.
Grundmann, F., Tapezierer, Steind. alte G. 16.
— J., Krankenwärter, Hint. Roßg. 32. 33.
— L., Fräul., 2te Fließstr. 11.
Gruneberg, C., Mechanikus, Mühlenberg 13.
— J., Polizei-Sergeant, Landhofmeisterg. 2.
Grunert, Polizei-Sergeant, Kneiphöf. Schlachthofg. 1. 2.
— Schneiderfrau, Altst. Langg. 52.
Grunewald, W., Steinsetzermstr., Hinterlomse 15.
— A., Steinsetzermstr., Hinterlomse 15.
Grunowsky, R. A., Schankwirth, Monkeng. 36.
Grunwald, C. C., Privat-Sekr., Unterrolib. 10.
— A., Strohhut-Fabrikant, Hökerg. 35.
— J. F., Kaufm. (F. Grunwald & Hermann), Wasserg. 1.
— H., Handl.-Commis, Sackh. r. Str. 100. 101.
— Bäcker-Wwe., Alter Graben 5.
Gruschke, Kaufm.-Wwe., Sackh. r. Str. 28.
Gryczewsky, Oberlehrer-Wwe., Löbn. Langg. 11.
Gscheidel, F., Mechanikus, Brodbänkeng. 27.
Guddak, C., Wagenrevisor, Haberb. Neue G. 4.
Gudohr, W., Amtm.-Wwe., Mittelanger 24.
— O., Bäckermstr., Schmiedestr. 13.
Gudowius, C. R., Buchhalter, Theaterstr. 2.
— Gastwirths-Wwe., Sackh. r. Str. 76.
Gühne, C., Intend.-Sekr., Domstr. 18.
Gülich, J., Schneidermstr., 3te Fließstr. 15.
Güllig, ehem. Stadtkämmerer, Sackh. Kirchenstraße 9.
Güllüg, L., Fräulein, Stippelg. 1.
— Rendanten-Wwe., Stippelg. 1.
Gülstorff, H., Tischlermstr., Neuer Graben 18.
Guinand, C. W., Kaufm., Torfmarkt 1. 2.
Güntel, Tischlermstr.-Wwe., 3te Sandg. 8.
Günther, J., Höker, 3te Fließstr. 36.
— A., Güter-Expedient d. Ostbahn, Altstädt. Kirchenstr. 18.
— C. C., AG.-Bote, Mittl. Tragh. 25.
Günther, A., Steuersupernum., Kl. Dompl. 15.
— J. H., Schuhmachermstr., Tuchmacherg. 25.
— H. u. A., Fräul., Mittelanger 13.
— Fuhrhalter-Wwe., Roseng. 23.
Güterbock, C., Posthalter, Lange Reihe 7.
— C., AG.-Referendar, Lange Reihe 7.
— G., Commis, Lange Reihe 4.
Gürtler, A., Schneidermstr., Magisterstr. 53.
— C., Kaufmann (F. Gürtler & Hellmann), Altst. Langg. 63.
— sep. Schneidermstrfrau, Schloßteichg. 1.
— Schneidermstr.-Wwe., Mittelanger 11.
Gütel, C., beritt. Gensd'arm, Alt. Gart. 54.
Güth, F., Polizeibote, 3te Fließstr. 4.
Güttel, C. G., Gensd'arm, Hint. Vorst. 51.
Güttke, Gefangnenwärter-Wwe., Köttelstr. 25. 26.
Gumbinger, C., Commis, Knochenstr. 26.
— Feldbäcker-Wwe., Unterhaberb. 65.
Gumbrecht, Bäcker-Wwe., Oberlaak 28.
— S., Schuhmachermstr., Löb. Langg. 50.
Gumprecht, M., Magazin-Inspektor, Besselg. 1.
Gundel, J. G., Schuhmachermstr., Altstädtsche Langg. 70.

Gundel, G. A., Schuhmachermst., Vord.-Roßg. 58.
Gundeln, C., Miethsfrau, Koggeng. 6.
Gustmann, L., Intend.-Assessor, Altst. Kirchenstraße 8.
Guß, T., Fleischermstr., Hint. Tragh. 26.
— F. O., Tischlermstr., Altst. Langg. 28.
— J. F., Fuhrhalter, Nassengarten 20.
— H., Lehrer, Steind. r. Str. 179.
— F. J., Stellmachermstr., Tragh. Kirchenst. 56.
— M., Fräul., Steind. r. Str. 179.
— Schneidermstr.-Wwe., Drummstr. 39.
Guth, Musiklehrer-Wwe., Königsstr. 76.
— A., geb. Möller, Trödlerin. Mühlenb. 9.
Guthzeit, O. F., Kaufm. (F. Müller & Guthzeit), Lizentstr. 11.
— geb. Grämer, Kaufm.-Wwe., Lizentstr. 11.
Gundermann, L., Zahlmstr., Oberhab. 87.
Gutleben, geb. Heymann, Kaufm.-Wwe., Steind. r. Str. 146. 147.
Gutowski, C., geb. Esbeer, Wwe., Oberhaberberg 34.
v. Gutowsky, Gutsbes.-Wwe., Münchenhofg. 8.
Gutt, J., Buchhalter, Königsstr. 76.
Guttack, A., Kürschner, Sackh. r. Str. 66.
Guttzeit, O., Kaufm., Altst. Bergstr. 13.
— H. B., Schloßzimmermstr., Schleusenstr. 6. 7.
— B. G., Kaufm., Nassengarten 115.
— J. F., ehem. Kammmacher, Hint. Vorst. 62.
— Rendanten-Wwe., Steind. r. Str. 31.
— L., Kornmstr.-Wwe., Königsstr., 62.
Gutzeit, J. F., Kaufm., Neuer Graben 23.
— J. F., Kaufm., Kalth. Str. 40.
— F., Güteragent, Tragh. Kirchenstr. 4 a.
— C., Lieut. a. D., Kalth. Str. 15.
— F. A., Materialwhdlr., Kneiph. Tränkg. 13.
— G., ehem. Gutsbesitzer, Sackh. r. Str. 69.
Gutzeit, C., cand. med., Reibnitzerg. 4.
— J., Gerbermstr., Leinweberg. 6.
— H., Klempnermstr., Sackh. r. Str. 47.
— J. Böttchermstr., Enteng. 15.
— J. B., Schneidermstr., Kalth. Str. 9.
— C., Kammmacher, Mühlenberg 7.
— F., Schuhmacher, Hökerg. 18.
— A., Maler, Schönbergerg. 6.
— D., Fräul., Steind. r. Str. 158.
— A., Fräul., Weißgerberg. 23. 24.
— Conditor-Wwe., Steind. r. Str. 88.
— Sterbekassen-Collecteur-Wwe., Sackheim r. Str. 69.
— geb. Kahnert, Kaufmanns.-Wwe., Neuer Graben 7. 8.
Gyppelnik, A., Fräul., Vord. Roßg. 50.

H

Haack, A., Apotheker, Vergplatz 2.
— F. A., Schuhmachermstr., Sackh. r. Str. 12.
— B., ehem. Kaufm., Hint. Vorstadt 53.
— C., Schneidermstr., Stritzelg. 22.
— A., Schuhmacher, Holländerg. 12½.
— Bodenmstr., Knochenstr 34. 35.
— F., Musikus, Neuroßg. Kirchenstr. 10.
— R., Postsekr., Königsstr. 58.
Haack, C. G., Hautboist, Roßg. Hinterg. 12.
— Buchhalter-Wwe., Drummg. 18.
— Tischler-Wwe., Synagogeng. 3.
Haage, F., Maler, Unterrollberg 20.
— J. G., Schlossermstr., Neuer Graben 10.
Haagen, T., Kaufm., Hökerg. 34.
— A., Kaufm., Hökerg. 23.
v. Haagen, geb. Nebelung, Wwe., Tragheimer Kirchenstr. 76.
Haak, C. F., Kaufmann, Unterlaak 21.
— F., Kahnschiffer, Unterrollberg 1.
Haaman, R. O., Nagelschmidtmstr., Leinwebergasse 2.
— F., Drechsler, Altroßg. Predigerstr. 26.
Haar, C., Schneidermstr., Neuroßgärt. Kirchenstraße 19.
Haarbrücker, A., Kaufmann (F. Haarbrücker & Zimmermann), Wasserg. 33.
Haars, T., Telrgraphen-Assistent, Hintere Vorstadt 29.
Haas, A. C., Schauspielerin, Gartenstr. 5.
Haase, A., Draintechniker u Agent, Klosterg. 4.
— J. R., Geschäftsführer, Unterhaberb. 27.
— F., Klempnermstr., Mittelanger 30.
— Gärtner, Mitt. Tragh. 2.
— G., Fleischermstr. u. Gastwirth, Münchenhofplatz 9.
— H. A., Schneider, Anger 3te Speicherquergasse 9.
— B., Commis, Altst. Kirchenstr. 18.
— G., Handlungsdiener, Sackh. Hinterg. 25.
— M., Fräul., Magisterstr. 8.
— Controlleur-Wwe., Königsstr. 6. 7.
— Fleischermstr.-Wwe., Steind. r. Str 122.
— geb. Kohnert, Kaufm.-Wwe., Burgstr. 11.
Haberbier, C. G., Musiklehrer, Neuer Markt 10.
— C., Musiklehrer, Neuer Markt 10.
Haberecht, G., Schankwirth, Altst. Bergstr. 3.
Haberland, L., Schuhmacher, Brodbänkeng. 4.
— F., Schankwirth, Königsstr. 77 a.
— W., Fräul., Steind. r. Str. 8.
— Fräul., Tragh. Kirchenstr. 74.
Haberlich, C., Lieut.-Wwe., Löb. Hospital 7.
Habermann, Schmiedemstr.-Wwe., Sackheim r. Str. 107.
Haberstroh, Feldwebelfrau, Kneiph. Holzwiesenstraße 10.
v. Hacke, C., Fräul., Wilhelmsg. 1. 2.
Hadert, Boten-Wwe., Hint.-Roßg. 70.
Häbler, F. W., Kaufm. (F. F. R. Häbler), Fleischbänkenstr. 16.
— geb. Preuß, Kaufm.-Wwe. (F. F. R. Häbler), Kneiph. Langg. 40.
Hänseler, C., Schauspieler, Tragheim. Kirchenstraße 36. 37.
Häsen, C. J., musikalischer Instrumentenmacher, Tragh. Kirchenstr. 4 b.
Hässe, Schuhmacher-Wwe, Neust. 1.
Häzart, A. P., Sattlermstr., Oberhaberb. 27.
Hafemann, L. F., Kanzlei-Sekret., Bandschneidergasse 12 c.
Hafske, Bäckermstr.-Wwe., Strohmarkt 12.
Haffner, Töpfer-Wwe., Kneiph. Schuhg. 23.
Hagedörn, F. J., Stadtrath, Tragh. Kirchenstr. 74.
— L., Kaufm.-Wwe., Theaterstr. 2.
Hagelmoser, G., Briefträger, Sackh. 3te Wallgasse 16.

Hagelmoser, Ch., Stadtger.-Bote, Altroßg. Kirchenstraße 5. 6.
Hagelweide, F., Cantor, Vord.-Roßg. 3.
— H., Buchbindermstr., Sackh. r. Str. 65.
— Intendantur-Applikant, Fleischbänkenstr. 23.
Hagen, Dr. C., Geh. Regier.-Rath u. ordentl. Professor, Kath. Kirchenstr. 10.
— Dr. C., ord. Professor, Ziegelstr. 5.
— Dr. C., Prof. und Oberlehrer, Kath. Kirchenstraße 5.
— Dr. H. A., prakt. Arzt, Vord.-Roßg. 24.
— Fr., Hofapotheker, Junkerstr. 6.
— F., AG.-Referendar, Junkerstr. 6.
— H., Lieut. u. Adjutant im 1 Jnfant.-Regt., Ziegelstr. 5.
— A., Postbureaubeamter, Unterlaak 27 a.
— Postkondukteur-Wwe., Unterlaak 26.
v. Hagen, Gutsbesitzer-Wwe., Tragh. Kirchenstraße 76.
Hagner, A., Schuhmachermstr., Roseng 15.
— C., Schneidermstr., Leinweberg. 12.
Hahn, A., Cigarrenhdl., Steind. r. Str. 51.
— Th., Gutsbesitzer u. Lieut., Burgstr. 5.
— C, Waarenhdlr., Kl. Domplatz 4.
— F., Diener, Hint Tragh. 30.
— A., Fräul., Altroßg. Kirchenstr. 15.
— Hauptm.-Wwe., Burgstr. 5.
— W., Kaufm.-Wwe., Franz. Str. 5.
— Regier.-Secr.-Wwe., Altroßg. Predigerstr. 7.
Hakewessell, Großherzogl. Oldenb. Lieut., Königsstraße 36.
Halb, C. L., Schuhmachermstr., Vord. Roßg. 45.
Halffter, H. u. J., Kaufleute, (F. C. G. Halffters Söhne) Vord. Vorst. 65.
— F., Kaufm.-Wwe., Vord. Vorstadt 65.
v. Halle, genannt v. Liptay, C., Reg.- u. Landes-Oekonomie-Rath, Vord. Roßg. 52.
— H., Lieutenant u. Hauptamts-Assist., Tragh. Pulverg. 11.
Haller, M., Buchhalter, Kneiph. Tränkg. 11.
Halter, S., Oberlehrer, Tragh. Pulverg. 7.
Hall, W., Jngenieur, Alter Graben 13. 14.
Haller v. Hallerstein, Majors-Wwe., Steind. r. Str. 89.
Haller, H., Schauspielerin, Garteng. 5.
Hallervorden, Rechnungs-Rath a. D., Neuer Markt 23. 24.
Hallmann, F., Schiffskapit., Alter Graben 23.
— F. W., Kahnschiffer, Alter Graben 17.
— J. G., Lootsen-Kommandeur, Alt. Grab. 26.
— Kahnschiffer-Wwe., Alter Graben 26.
Hamann, L., Maler, Hint. Tragh. 29.
— H., Maler, Neuroßg. Kirchenstr. 14.
— A., Nagelschmiedemstr., Löbn. Langg. 30.
— A. B., AG.-Kanzlist, Ang. Speicherg. 11.
— Kontroleur-Wwe., Kronenstr. 3.
Hammer, Agenten-Wwe., Neuroßg. Kirchenstr. 27.
Hamilton, Kassenboten-Wwe., Hint. Roßg. 37.
Hamburger, J., Buchhalter, Wasserg. 14.
Hampus, J., Schuhmachermstr., Rippeng. 26.
Handlow, F., Cand. phil., Magisterstr. 20.
Handt, F., Schmiedemstr., Viehmarkt 25.
Handschuck, F., Gärtner, Weidendamm 2.
v. Hanenfeld, Lieut.-Wwe., Löbn. Hospital 8.
Hanf, Th., Commis, Tragh. Kirchenstr. 4 b.
Hanff, C. W., Polizei-Castellan, Junkerstr. 8.
Hanff, H. L., Garteninspektor, Besselsplatz.
Haken, Schneidermstr.-Wwe., Neuroßg. Kirchenstraße 14.
Hanke, geb. Jaquet, Apoth.-Wwe., Münzstr. 3.
Hannemann, S., Buchhalter, Kneiph. Tränkg. 11.
— L., Schauspieler, Schloßteichg. 2.
— Gutsbesitzer-Wwe., Altroßg. Predigerstr. 6.
— Handelsm.-Wwe., Schönbergerg. 5.
— Stadtdiener-Wwe., Kneiph. Holzwiesenq. 4.
Hannibal, Kanzlisten-Wwe., Wasserg. 25.
Hannowski, S., Reifschlägermstr., Neue Reiferbahn 10.
Hansen, G., Klempnermstr., Altst. Langg. 80.
— Böttcher-Wwe., Kalthöf. Str. 4.
v. Hanstein, C., Hauptm. im 1. Jnfant.-Regt., Altroßg. Predigerstr. 13. 14.
— Lieut. im 1. Jnf.-Regt., Sackh. r. Str. 46.
Hantel, Reg.-Sekr.-Wwe., Steind. r. Str. 125.
— Bäcker-Wwe., Speicherg. 6—8.
Harbus, W., Reg.-Supernum., Sackh. r. Str. 44.
— L., Fräulein, Kalth. Str. 18.
— C., Hauptm.-Wwe., Kalth. Str. 18.
Harder, C., Mennoniten-Pred., Strohmarkt 3. 4.
— F., Kürschnermstr., Altst. Langg. 81.
— L., Destillateur, Franz. Str. 17.
— Lieut.-Wwe., Haberb. Neue Gasse 38.
— geb. Kauenhoven, Wwe., Königsstr. 37.
— L. D., Destillateur-Wwe., Franz. Str. 17.
— Borstenbinder-Wwe., Schwarze Gasse 6.
Hardt, F. W., Stadtger.-Rath, Steind. r. Str. 30.
— C. F. L., ehem. Kaufm., Kronenstr. 17.
— L., Fräul., Steind. r. Str. 157.
— O., Fräul., Tragh. Kirchenstr. 76.
Harkiel, C., Buchhalter, Kneiph. Langg. 9.
Harlan, H. J., Kaufmann, Hökerg. 11.
— J., Bernsteinarbeiter, Tragh. Pulverg. 14.
Harmgardt, O. F., Böttchermstr., Löbn. Langg. 16.
— G., Weichensteller, Nassergarten 80.
Harmgart, G., Kürschner, Altst. Langg. 2.
Harms, C., L., Kahnschiffer, Poln. Gasse 15.
— H., Maschinenbauer, Oberlaak 7.
Haro, Leihamts-Bote, Alte Gasse 19.
Harpf, A., Musikdirektor, Mühlenquerg. 6.
— G., Musikus, Mühlenquerg. 6.
Hartkopf, Einsammler-Wwe., Tuchmacherstr. 26.
— Steueraufseher-Wwe., Vord.-Roßg. 41.
Hartig, H., Schlossermstr., Tragh. Kirchenstr. 47.
— O., Divisionsschreiber, Franz. Schulg. 2.
Hartmann, F. W., Galanteriewaaren-Händler, Sackh. r. Str. 37.
— R., Aktuar, Wasserg. 15.
— W., Tischlermstr., Knochenstr. 36.
— J., Kornmesser, Poln. Predigerstr. 22.
— F. H., Baubeflissener, Unterhaberberg 72.
— S., Handelsmann, Unterlaak 5. 6.
— J., Chausseewärter, Oberhaberb. 30.
Hartung, H., Kaufmann und Buchdruckereibesitzer, Münchenhofg. 2.
— J., Stadtrath, Münzpl. 1.
— Jul., Handl.-Disponent, Vorst. Sattlerg. 5.
— A. L., Bäckermstr., Nassergart. 134.
— A., Schlossermstr., Oberhaberberg 49.
— Geh. Justizrath-Wwe., Münzpl. 1.
— S., Stadtrath-Wwe., Münchenhofg. 2.
Harward, H., Schneidermstr., 3te Fließstr. 22.
Hartwich, A., Oberlehrer, Koggenstr. 15.
— A. Schneidermstr., Todtenstr. 20.

Hartwich, E., Fräul., Koggenstr. 15.
v. Hasenkamp, Obrist-Lieut.-Wwe. Fließbrückenstraße 2b.
— O., Dr. phil., Fließbrückenstr. 2b.
— J., Lieut.-Wwe., Fließbrückenstr. 2b.
Hasenpusch, E., Schneidermstr., Klosterstr. 4.
— J. F., Schneidermstr., Steind. r. Str. 41.
— G., Schuhmacher, Strițelg. 21.
— Schneidermstr.-Wwe., Enteng. 13.
Hasse, A., Dr., Oberstabsarzt, Mittl. Tragh. 3.
— A., Steueraufseher, Leinweberg. 1.
— A., Nudelfabrikant, Sackh. 3te Wallg. 14.
Hassel, F. B., Regiss. d. Oper, Schloßteichg. 3.
— Prediger-Wwe., Tragh. Kirchenstr. 70.
Hasselbauer, Böttchermstr.-Ww., Unterhaberb. 58.
Hasselberg, Ch. J., geb. Weiß, Wwe., Oberhaberberg 77.
Hassenstein, E., Schuldirektor, Drummstr. 32.
— F., Färbermstr., Neuroßg. Kirchenquerg. 3. 4.
— H., Referendar, Bierbrauer, Bulateng. 2.
— C. H., Regierungs-Bote, Roseng. 22.
v. Hassenstein, J., Fräul., Neuroßg. Kirchenstr. 13.
v. Hatten, Lieut. u. Adjutant im 3. Inf.-Regt., Jägerhofg. 8d.
Haubensack, H., Lederhdlr., Altst. Bergstr. 19.
Haubner, E., Ballettänzerin, Prinzessinstr. 2.
Hauck, C., Schuhmacher, Rippeng. 5.
Haug, C., Möbelfabrikant, Münzstr. 25—27.
— H., jun., Möbelfabrikant, Münzstr. 25—27.
— L., Gutsbesitzer, Münzstr. 25—27.
Haugke, M., Fräul., Burgstr. 6.
Haugwitz, C. H., Materialhändl., Hint. Vorst. 32.
Haupt, Schmiedemstr.-Wwe., Steind. alte G. 17.
— Posamentier, Kneiph. Schuhg. 25.
— A., Privatgelehrter, Strițelg. 21.
— Bankdiätar, Kneiph. Schuhg. 25.
— L., Zahnarzt, Wasserg. 8.
— Forstsekretär-Wwe., Wasserg. 8.
— Kontroleur-Wwe., Sackh. Hinterg. 16. 17.
Hauptmann, J. B., Schlossermeister, Alter Garten 36.
Hausbrand, Gutsbes.-Wwe., Sackh. r. Str. 44. 45.
Hausmann, H. G., Lehrer, Klingershof 1.
— J., Hutmacher, Altst. Markt 20.
Hausen, G. A., Bürstenmacher, Altst. Schuhg. 6.
Hauser, A., Glöckner, Tragh. Kirchenstr. 56.
Hawlischek, Fr., Schneidermstr., Alte Reiserb. 2.
Hay, C., Dr. med., prakt. Arzt, Windg. 1.
— A., Intend.-Applik. Tragh. Kirchenstr. 49.
— Fr., Mühlenpächter, Junkerstr. 10.
— J., geb. Heubach, Kaufm.-Frau, Koggenstr. 15.
Hayn, A., Dr., ord. Prof., Medizinal-Rath u. Direktor d. Hebammen-Lehranst., Münzpl. 4.
Hechmer, H. G., Kaufm., Königsstr. 53.
Hecht, J., Mühlenmstr., Franz. Str. 13.
— O., Thierarzt, Anger Speicherg. 10. 11.
— F., Inspektor, Weißgerberstr. 19. 20.
— F., Zimmerpolier, Alten Garten 5.
— Kammmacher-Wwe., Schloßteichsg. 1.
— Speisewirth-Wwe., Mittelanger 21.
— Bäcker-Wwe., Leinweberg. 21.
Heck, R. C., Kaufm., Unterhaberberg 13.
— Fleischermstr., Hint. Vorstadt 53.
— C., Diener, Mühlengrund 6.
— geb. v. Korff, Kaufm.-Wwe., Steind. rechte Str. 66.
Heck, Schuhmacher-Wwe., Mühlengrund 6.
Hecker, E., Schloßbauinsp., Bandschneiderg. 12.
Heft, G., Schuhmacher, Rippeng. 5.
v. Hegener, A., Hauptman, Stetnd. r. Str. 19.
— F., Oberstlieut.-Wwe., Steind. r. Sta. 10a.
Heegewaldt, J., Eisenbahnbaumstr., Bahnhofgeb.
Heidecker, Kaufm.-Wwe., Steind. r. Str. 180.
Heidemann, J., Buchbindermstr., Baderg. 6.
— C., Steuer-Controleur, Nassengarten 97.
— W., Fuhrhalter, Oberhaberberg 32.
— Gutspächter-Wwe., Löffelg. 15.
— M., Oberbürgermstr.-Wwe., Sackh. r. Str. 48.
Heidendorff, Inspektor-Wwe., Hint. Roßg. 46. 47.
Heider, F., Partikulier, Mittl. Tragh. 29.
— Steueraufseher-Wwe., Lizentgrabeng. 10.
Heidewald, J. F., Viktualienhdlr., Hökerg. 10.
Heidler, G. H. C., Lehrer, Waisenhauspl. 2.
Heilbronn, L., Commis, Vord. Vorstadt 42.
— Kaufm.-Wwe., Vord. Vorst. 42.
Heiligendorff, G., Giasermstr., Neuroßg. Kirchenstraße 17.
Heiligmann, O., Lieut., Brandenb. Thorstr. 13.
— Lieutenant a. D., Löbn. Langg. 6.
Heilmann, A., Buchhändl., (F. Bons Buchhandl.) Münzplatz 3.
— J. L., Schuhmachermstr., Kneiph. Schlachthofsgasse 1. 2.
— Tuchmacher-Wwe., Hint. Roßg. 21.
Heimbs, C., Gutspächter-Wwe., Magisterstr. 33.
Heimler, F. W., Schuhm., Kneiph. Schuhg. 19.
Heimlich, C., Fräul., Ziegelstr. 11.
— Kaufm.-Wwe., Vord. Roßg. 46.
v. Heimowski, J., Titular-Rath und Russ. Gen.-Consulats-Secr., Fleischbänkenstr. 19.
Heims, Thorkontrolleur-Wwe., Brandenb. Thorstraße 8.
Hein, Chr., Geh. Regier.-Rath a. D., Baderg. 1.
— Mühlenbaumeister, Unterhaberberg 29.
— R., Gelbgießer, Löbn. Unterbergstr. 6.
— A., Fleischermstr., Hint. Roßg. 31.
— L., Fleischer, Mittelanger 2.
— H., Fleischermstr., Hint. Roßg. 31.
— R., Fleischermstr., 2te Fließstr. 16.
— F., Fleischermstr., Mittl. Tragh. 19.
— M., Granhändler, Vord. Vorstadt 64.
— J. C. H., Riemermstr., Unterhaberberg 26.
— F., Lootse, Oberlaak 23.
— W. J., Fuhrhalter, Oberhaberberg 74.
— C. F., ehem. Bäckermstr., Alter Garten 42.
— W. H., Mehlhändler, Kathol. Kirchenstr. 1.
— J., Viktualienhändler, Domstr. 16.
— C., Fräul., Münchenhofg. 8.
— B., Fräulein, Steind. r. Str. 97.
— sep. Bäckermstr.-Frau, Kronenstr. 7.
— Gen.-Landsch.-Sekr.-Wwe., Sackh. Kirchenstraße 13.
— Ch., geb. Prieskorn, Wwe., 2te Fließstr. 16.
— C., geb. Düffke, Wwe., Magisterstr. 35.
— Schuhmacher-Wwe., Königsstr. 88.
— Schuhmacher-Wwe., Mühlengasse 10.
— Gelbgießermstr.-Wwe., Münchenhofg. 13.
— Sattler-Wwe., Neuroßg. Kirchenstr. 38.
Heincke, H., Thorkontrolleur, Königsstr. 101.
Heinel, E. F., Dr., Prediger, Altst. Kirchenstr. 9.
Heinemann, Jac., Agent, Wasserg. 20.
Heinicke, C., pens. Steuerkassen-Kontrolleur, Bulateng. 1.
Heinrich, C. L., Kaufm., Steind. r. Str. 111.

Heinrich, Nadler u. Schirmfabrik., Löb. Langg. 28.
— E. R., Uhrmacher, Münzstr. 22.
— E. O., Uhrmacher, Roßg. Hinterg. 20.
— R., Kaufmann, Altst. Langg. 42.
— Gerbermstr., Steind. Pulverg. 8.
— C., Commis, Löbn. Langg. 28.
— O., Höker, Neuer Graben 25.
— E., Fräulein, Altroßg. Predigerstr. 24.
— A., Fräulein, Sackh. r. Str. 38.
— A., geb. Sommer, Uhrmacher-Wwe., Sackh. Kirchenstr. 8.
— Fleischer-Wwe., Alten Garten 2.
— Uhrmacherfrau, Brandenb. Thorstr. 6.
Heinrichs, J. C., Kaufm., Koggenstr. 33.
— L., Kaufm., Viehmarkt 17.
Heinrici, C. Th., Comptoirist, Oberlaak 6.
— Kaufm.-Wwe., Strohmarkt 5.
— Gefangenwärter-Wwe., Magisterstr. 14.
Heinricy, C. G., ehem. Gefangenaufseher, Unterlaak 5. 6.
Heins, A., Mehlhändler, Steind. r. Str. 137.
Heinz, A., Tischlermstr., Tragh. Kirchenstr. 57.
Heinze, F. L., Gärtner, Leinweberstr. 28 b.
— Tischlerfrau, Oberlaak 25.
Heise, F., Schuhm.-Mstr., Löb. Oberbergstr 9.
Heiser, W., Gärtner, Unterlaak 17.
— Kanzlisten-Wwe., Hint. Roßg. 20.
Heisler, A., Theaterdiener, Hint. Tragh. 26.
— Färbermstr.-Wwe., Vord. Roßg. 6.
Heisse, Stadtdiener-Wwe., Sackh. Hinterg. 25.
Heiß, C., Castellan, Theaterplatz 1.
Heivinger, J., Viehhändler, Unterhaberberg 4.
Heldt, Gesinde-Vermiether, Neustadt 11.
— Fleischer-Wwe., 3te Fließstr. 40.
— Eigenthümer-Wwe., Alten Garten 60.
Hellenbach, Gastwirths-Wwe., Hint. Vorst. 3.
Heller, C. R. A., Kaufm., (F. J. H. Döhring & Heller) Koggenstr. 31.
— L., Postbote, Steind. r. Str. 17.
— Gutsbesitzer-Wwe., Oberhaberberg 67.
— Buchhalter-Wwe., Oberlaak 6.
Hellmann, L. F., Kaufmann, Altst. Langg. 63.
— Tuchmacher-Wwe., Leinweberg. 17.
— Bechlermstr.-Wwe., Steind. r. Str. 151.
Hellmer, Diener-Wwe., Schwarze Gasse 7.
Hellmig, C., Polizeisergeant, Köttelg. 21.
Hellwich, W., Kürschnermstr., Theaterstr. 5.
— W. A., Böttchermstr., Ziegelstr. 1.
— R., Böttchermstr., Tragh. Kirchenstr. 13.
— J. B., Böttchermstr., Theaterstr. 5.
— L., Gutsbes.-Wwe., Steind. r. Str. 72.
— Bäckermstr.-Frau, Löbn. Langg. 1.
Hellwig, C., Steinsetzer, Monkeng. 12.
— Böttchermstr.-Wwe., Vorderanger 15.
Helm, L., Partikulier, Neuroßgärter Kirchenstraße 32. 33.
Helmke, W., Agent, Kneiph. Langg. 45.
Helwig, Major im 1. Art.-Regt., Borchertsg. 5 b.
— G. B., Schachtmstr., Roßg. Lavendelg. 2.
Hempel, H., Kaufm., (F. Hugo Hempel) Domstraße 9.
— C., Rechnungsrath u. Regier.-Sekr., Sackh. Kirchenstr. 6.
— C., Lederhändl., (F. Carl Hempel) Wasserg. 19.
— C., App.-Ger.-Referendar, Bergplatz 13.
— C., Mühlenpächter, Nassengarten 2.
— U., Prediger-Wwe., Sackh. r. Str. 82.
— A., Rendanten-Wwe., Hint. Vorstad 55.
Hempler, C. L., Garnison-Bauaufseher, Tragh. Kirchenstr. 1.
— D., Musiker, Sackh. Kirchenstr. 20.
Hemstädt, Handschuhm.-Wwe., Königsstr. 45. 46.
— geb. Volkmann, Handschuhmacher-Wwe., Kronenstr. 7.
Henke, R., Hospital-Assessor u. Apotheker, Brodbänkenstr. 2. 3.
— L., Commerzienrath, Sackh. Kirchenstr. 23.
— H. W. O., Kreisgerichts-Rath, Weißgerbergasse 23. 24.
Henneberg, F., Proviantamts-Assist., Steind. r. Str. 74.
Hennig, J. W., Regier.-Hauptkassen-Buchhalter Tragh. Kirchenstr. 69.
— I., C. L., Postsekretair, Stallgasse 4.
— A., Buchhalter, 1ste Fließstr 11.
— J., Oekonom, Kalth. Str. 54.
— G., Regier.-Supernum., Alte Gasse 20. 21.
— C. G., Fuhrhalter, Sackh. Mittelg. 26.
— H., Fleischer, Monkeng. 16.
— Fr., Bürstenmacher, Hint. Roßg. 70.
— E., Künstler, Sackh. Hinterg. 21.
— L., Handelsmann, Hint. Roßgarten 13.
— C., Materialist, Oberhaberberg 43.
— A., Hebamme, Steind. r. Str. 160.
— Töpfer-Wwe., Altroßg. Predigerstr. 16.
— Stellmacher-Wwe., 1ste Monkenquerg. 22.
Henniger, C., Packmeister, Oberhaberberg 86.
— Uhrmacher-Wwe., Oberhaberberg 86.
Henniges, L., Steueraufs., Neuroßg. Kirchenstr. 13.
— F., Hilfsschreiber, Neuroßg. Kirchenstr. 13.
Henning, W., Maschinenbauer, Vorst. Hospitalgasse 6.
Hensath, Fr., Pferdemäkler, Alte Gasse 9.
Hensche, W., Medizinal-Assessor, Stadtrath und Apotheker., Steind. r. Str. 114.
Henschel, E. K., Kaufmann, (Laden: Franz. Str. 14. 15.), Münzstr. 6.
Henschke, C., Fleischermstr., Steind. r. Str. 46.
— A., Böttchermstr.-Wwe., Unterhaberb. 62.
Hensel, E., Conditor, Tragh. Kirchenstr. 36. 37.
— C., Bäckermstr., 2te Monkenquerg. 6.
— A., Schornsteinfegermstr., Wilhelmsg. 13.
— J. G., Bureau-Diätar, Löb. Unterbergstr. 3.
— C. F., Schneidemüller, Mühlenhoff 16.
— M., Schneidermstr., Kalth. Str. 29.
— C., Schuhmachermstr., Münchenhofpl. 12.
— C., Korbmachermstr., Bergplatz 5.
— G., Fuhrhalter, Wallsche Gasse 4.
— C., Gesinde-Vermiether, Baderg. 5.
— A., Hautboist, Neuroßg. Kirchenstr. 13.
— C., Rendanten-Wwe., Mittelanger 27.
— Korbmacherfrau, Kalth. Str. 3.
Henseleit, G., Nagelschmiedemstr., Hint. Roßg. 22.
— H., Militair-Todtengräber, Königsstr. 1.
Herbart, M., Hofrath-Wwe., Königsstr. 79.
Herbert, W. F., Regier.-Kanzlist, Wasserg. 29.
Herbig, F. L., Kaufmann und Gasthofbesitzer, (Sternkrug) Viehmarkt 14.
— L., Commis, Kneiph. Tränkg. 18.
— F. W., Schuhmacher, Reibnitzerg. 2.
— C., Schuhmachermstr., Roßg. Markt 7.
— M., Geheimraths-Wwe., 2te Fließstr. 3.
— A., Amtmanns-Wwe., Wallsche Gasse 78.

Herbst, L. Th., Professor, Dr., Lehrer, Magisterstr. 34.
— F., ehem. Gutsbesitzer, Sackh. r. Str. 107.
— G., Schankwirth, Roßg. Markt 3.
— F. E., Tischler, Altst. Schulg. 1.
— Stadtger.-Exekutor-Wwe., Sackh. Tränkg. 2.
Herdinck, Dr. A. F. Reg.-Assess., Vord.-Roßg. 24.
Herdt, Gensd.-Wachtmstr.-Wwe., Judenkirchhofsgasse 1.
Herfort, F. W. L., Eisenbahn-Bauschr., Sackh. Mittelg. 38.
— L., Kaufm., Sackh. Hinterg. 28.
— W., Commis, Sackh. Hinterg. 28.
Herforth, F., Steueraufseher, Haderg. 1. 2.
Hering, C. F., Kaufm., Altst. Kirchenstr. 28.
— R., Schuhhändlerin, Wasserg. 32.
— J., Fräul., Burgkirchenpl. 11.
— E., Postmstr.-Wwe., Münzstr. 30.
Herkner G., Tuchmachermstr., Steind. Alte G. 6.
Herlein C. L., Schneidermstr., Altst. Langg. 1.
Hermanny, L., Rentier, Steind. r. Str. 32.
Hermenau, O., Prov.-Rentmstr., Schloßteichg. 3. 4.
— J. G., ehem. Gastwirth, Sackh. r. Str. 48.
— C. F., Commissionair, Weißgerberstr. 5.
— C., Fleischermstr., Ziegelstr. 14.
— F. W., Fleischer, Plantage 6.
— A. F, Schneidermstr., Neuroßg. Kirchenstr. 24.
— J., Fuhrhalter, Sackh. Mittelg. 17. 18.
— Fleischer-Wwe., Plantage 3.
— Commission-Wwe., Alten Garten 2.
Hermes, F. G., Kaufm., (F. Gustav Hermes) Kneiph. Langg. 58.
— E. L., Kaufm., Kl. Domplatz 14.
— R., Kornmeister, Steind. Hinterg. 1.
— W., Fräulein, Tragh. Kirchenstr. 70.
— F., Fräulein, Unterlaak 28.
Herold, Justizamtm.-Wwe., Jägerhofg. 3.
Herrendörfer, A., Bäckermstr., Tragh. Pulverg. 8.
— J. A., Tischlermstr.-Wwe., Tragh. Pulverg. 8.
— A., Supernumerar, Alten Graben 15.
Herrendorf, F. W., Kornmesser, Nassengarten 10.
— Reg.-Kanzlei-Diätar, Alter Graben 15.
— Glöckner-Wwe., Nassengarten 127.
Herrlich, G., Zugführer, Unterhaberberg 86.
Herrloff, H., Schuhmachermstr., Monkeng. 15.
Herrmann, E. A., Kaufm., Wasserg. 4.
— O., Lehrer, Waisenhausplatz 6.
— W., AG.-Bote, Tuchmacherstr. 26.
— A., Zeugschmidt, Oberhaberberg 31.
— J. H., Bäckermstr., Altst. Schubg. 17.
— G. A., Privatsekretair, Altst. Schubg. 17.
— A., Klempnermstr., Hint. Vorstadt 11.
— F., Bäckermstr., Löffelg. 21.
— C. S., Bäckermstr., Sackh. r. Str. 72.
— Gottfr., Fleischermstr., Koggenstr. 38.
— Joh. Fleischer, Tuchmacherstr. 5.
— Gottl., Fleischermstr., Steind. r. Str. 36.
— F., Fleischer, Kneiph. Schubg. 23.
— J. F., Tischlermstr., Vord. Vorst. 17. 18.
— J. G., Wagenfabrikant, Mittelanger 25.
— J. F., Eigenthümer, Ziegelstr. 19.
— W., Schneidermstr., Mühlenberg 13.
— C. J., Steuer-Kontroleur, Viehmarkt 16.
— W. A., Gastwirth, 2te Sandg. 2.
— W., Musikus, Alten Graben 9.
— sep. Fuhrhalterfrau, Altst. Sattlerg. 3.
— Sekretair-Wwe., Münchenhofplatz 5.
Herrmann, Höker-Wwe., Wasserg. 7.
— Kaufm.-Wwe., Tragh. Kirchenstr. 46.
Herrmannsee, W., Diener, Todtenstr. 6.
Herrwarth, Instrumentenm.-Ww., Mittelang. 7.
v. Herstopski, C. L., Stadtger.-Sekret., Tragh. Kirchenstr. 71.
Hertel, J. J., Polizei-Serg., Weißgerberg. 7.
— H., Schuhmachermstr., Steind. r. Str. 133.
— Th., Former, Oberhaberb. 48.
Hertell, A., Steuer-Supern., Hint. Vorst. 16.
— J. L., Schuhmachermstr., Altst. Schubg. 15.
Hertz, Lotterie-Einnehm.-Wwe., Magisterstr. 65.
— W., Schuhmachermstr., Poln. Gasse 2.
— M. S., Schuhmachermstr., Fleischbänkenstr. 30.
— S., Schauspieler, Poln. Gasse 2.
— H., Fräulein, Schmiedestr. 8.
— P., geb. Levin, Wwe., Magisterstr. 65.
Hertzer, C., Gensdarm, Alten Graben 26.
Hertzien, H. W., Schuhmachermstr., Neue Reiferbahn 1.
— Nagelschmidts-Wwe., Kuplitzerg. 3.
Herz, W. u. E., Fräul., Lehrerinnen, Altroßg. Predigerstr. 15. (Kleinkinderschule).
— Doctor-Wwe., Steind. r. Str. 115. 116.
Herzberg, C. F., Commissionair, Weißgerberstraße 14. 15.
— J. R., Kaufm. (F. Herzberg & Comp.), Hint. Vorst. 37. 38.
— A., Kaufm., Magisterstr. 64.
— F., Forstmeister, Grabeng. 2.
— G, Feldmesser, Grabeng. 2.
— W., Dr. med., Domstr. 7.
— Gutsbes.-Wwe., Rippeng. 20 b.
Herzog, Ch., Fräul., Kalth. Str. 1. 2.
Heß, S., Schuhmachermstr., Unterhaberb. 6.
Hesse, J., Bank-Diätarius, Gr. Domplatz 1.
— F., Exekutor, Kuplitzerg. 6.
— F., Bahnmeister, Nassengarten 116.
— C. F., Gürtlermstr., Vord. Vorst. 19.
— E. W., Maler, Unterhaberb. 72.
— A., Fräulein, Kronenstr. 7.
— sep. Polizei-Serganten-Frau, Monkeng. 14.
— E., geb. Reuter, Wwe., Bergplatz 10.
Hesske, Schullehrer-Wwe., Sackh Hinterg. 25.
Hetschko, C. L., Polizeirath, Mittl. Tragh. 10.
Hetzmann, A., Stadtbriefbote, Altst. Langg. 45.
Heubach, A. W., Sterbekassen-Collecteur, 2te Fließstr. 1.
v. Heuduck, W., Premier-Lieuten. u. Brigade-Adjutant, Paradeplatz 3.
Heymann, E. F., Polizeisegeant, Weidend. 11.
Hewert, C., Tuchmacher, Hint. Roßg. 7.
Hewinger, Fleischer-Wwe., Oberhaberb. 13 a.
Hey, C. J. O., Krugwirth und Materialist, Sackh. r. Str. 100. 101.
v. Heydebreck, A. P., Lieut. a. D., Königsstr. 44.
Heydeck, J., Kunstmaler, Bergpl. 1.
v. d. Heyde, Lieut. im 1. Infanterie-Regiment, Königsstr. 76.
Heydemann, J., F., Bäckermstr., Nassengart. 99.
v. Heydolph, gen. v. Thalberg, Schauspielerin, Münzstr. 27.
Heyduck, A., Fräul., Domstr. 7.
Heyer, Buchdrucker, Tragh. Kirchenstr. 74.
— H., Kaufm., Pauperhauspl. 7.
— Fähnrich im 5. Inf.-Regt., Mittelanger 15.
— Gastwirth-Wwe., Sackh. r. Str. 96.

Heygster, E. E., Kaufm. u. Lotterie-Einnehmer, (F. E. F. Heygster) Altst. Pauperhausg. 1. 2.
— F. G., Gutsbesitzer, und Güter-Agent, Altst. Bergstr. 13.
— G. S., Granmäkler, Klapperwiese 12.
— R., Lieut. a. D., Schmiedestr. 10.
— H., Mäkler und Landwehr-Lieut., Klapperwiese 12.
— Th., Fräul., Magisterstr. 34.
— E., geb. Rambskopf, Wwe., Tragh. Kirchenstraße 20.
— F., Scheffelmstr.-Wwe., Schmiedestr. 10.
v. Heyking, C. Th., Baron, Vord.-Roßg 67.
— E., Lieut. im 1. Inf.-Reg., Ziegelstr. 15.
— C., Fräul., Drummstr. 21.
— geb. v. Wernersdorf, Majors-Wwe., Königsstr. 54.
v. Heyligenstädt, Majors-Wwe., Königsstr. 78.
— 2 Fräul., Leinweberg. 28 a.
Heymann, M. D., Rentier, Kneiph. Tränkg. 19.
— Kaufm., Schmiedestr. 19.
— Friedr., Kaufm., Tragh. Pulverg. 1 d.
— A., Kaufm. (F. Adolf Heymann & Comp.), Kneiph. Langg. 14.
— F., Schuhm.-Mstr., Viehmarkt 20.
Heyn, P. W., Kaufm., Hökerg. 12. 13.
— M. G., Kanzleidirektor, Hint. Vorst. 19.
— J., Bürstenmacher, Monkeng. 28.
— C. L., Diener, 2te Monkenquerstr. 7.
— Miethsfrau, Roßg. Hinterg. 21.
— M., geb. Rudolph, Wwe., Unterhab. 27.
Heynemann, A. u. M., Fräul., Magisterg. 41.
Heyse, A., Fleischer, Poln. Predigerg. 2.
Hezel, C., Lokomotivführer, Brandenb. Thorstraße 13.
Hickmann, J., Buchhalter, Kai 4.
Hickel, A., Schlossermstr., Vord. Roßg. 58.
Hiebert, W., Aktuar-Wwe., Domstr. 14.
Hickel, A., Schlossermstr., Vord. Roßg. 58.
Hilbert, D., Geh. Stadtger.-Rath, Seindamm r. Str. 10 b.
— G., Dr., prakt. Arzt, Steind. r. Str. 141.
— O., AG.-Referendar, Steind. r. Str. 10b.
— A., Dr. med., Löb. Langg. 36.
— Fräul., Lehrerin, Steind. r. Str. 123.
— Lehrer-Wwe., Alter Garten 15.
Hildebrand, F W., Partikul., Steind. r. Str 156.
— G., Schlossermstr. u. Trödler, Hökerg. 7.
— G. Buchbinder, Weißgerberg. 23. 24.
— G., Gildefischer, Hundrieserg. 2.
— G. R., ehem. Riemer, Löb. Oberbergstr. 4.
Hildebrandt, C. F. H., Apotheker, Altst. Schuhgasse 12. 13.
— Justiz-Raths-Wwe., Steind. r. Str. 106.
— G., Rechnungsrath, Hint.-Roßg. 35.
— E., AG.-Referendar, Hint.-Roßg. 35.
— F. W., Schloßbrunnen- und Röhrenmeister, Unterlaak 28.
— Intend.-Applikant, Steind. r. Str. 166.
— A., Postassistent, Knochenstr. 2.
— Justiz-Amtm.-Wwe., Krugg. 7.
— Controleur-Wwe., 3. Fließstr. 6.
Hill, C. J., Kaufm., Kai 4.
Hiller, A., Kaufm, Vord. Vorst. 58. 59.
— G. W., Rektor, Unterhaberb. 23. 24.
— D., ehem. Lehrer, Vord. Vorst. 58. 59.
— J., Züchnermstr., Sternwartenstr. 3.
Hillgruber, J. F., Kaufm., Steind. r. Str. 22.
Hilweg, L. R., Kaufm., Magisterstr. 11.
Hintzke, Drechsler, Todteng. 23.
Hindorff, Ingen.-Prem.-Lieut., Weißgerberg. 10.
Hink, C. J., Commis, Weidend. 9.
— Bäckermstr.-Wwe., Reibnitzerg. 1.
Hinsche, F., Oekonom, Modesteng. 1.
Hintz, F. W., Kaufm., Königsstr. 89.
— G., Divisionsprediger, Löb. Langg. 14.
— C., Restaurateur, Vord. Vorst. 3.
— A., Feldmesser u. Gutsbes., Monkeng. 24.
— J. C., Schneidermstr. u. Trödler, Heiligegeistg. 6.
— D., Schuhmachermstr., Wasserg. 2.
— D., Schuhmacher, Mühlengang 3.
— G., Schuhmachermstr., Hökerg. 32.
— E., Commis, Holländerg. 7.
— J. F., Maler, Vorst. Hospitalg. 6.
— A. W., Schneider u. Höker, Magisterg. 16.
— C., Höker, Königsstr. 22.
— L., Fuhrhalter, Knochenstr. 11.
— 2 Fräul., Geschwister, Steind. r. Str. 61.
— C., Kaufm.-Wwe., Hint. Vorst. 53.
— geb. Korsch, Malerfrau, Vorst. Hospitalg 6.
— J., Stadtmusikus-Wwe., Schönbergerstr. 4.
— Organisten-Wwe., Löbn. Langg. 14.
— Kastellans-Wwe., Hint. Vorst. 53.
Hintzer, A. G., Schuhmachermstr., Schloßteichsgasse 2.
— H., Hautboist im 3. Infant.-Regt., Schloßteichgasse 1.
Hintzke, H., Ober-Reg.-Rath, Steind. r. Str. 37.
— L. A., Schuhmachermst., 1ste Monkenquerg. 24.
— G., AG.-Kastellan u. Botenmstr., Schloßhof.
— J., Fräul., Kalthöf. Str. 16.
Hintzmann, J., Privatsekt., Neuroßg. Kirchenstr. 5.
— F., Schwarzballbrenner, Sackh. Kirchenstr. 22.
— Kontroleur-Wwe., Sackh. r. Str. 48.
Hinz, J., Tischlermstr., Altroßg. Predigerstr. 26.
— H., Maler u. Trödler, Poln. Gasse 19.
— L., Steueraufseher, Neuroßg. Kirchenstr. 26.
— R. H., Barbier, 1ste Monkenquerg. 5.
— L., Stadtger.-Kanzlei-Diätar, Altst. Markt 3.
— F. W., Schuhmachermstr., Sackh. Mittelg. 11.
— Bäcker-Wwe., Altroßg. Kirchenstr. 12.
Hinze, F., Sattlermstr., Junkerstr. 16.
Hinzmann, Controleur-Wwe., Steind. r. Str 17.
Hjorth, C., Prem.-Lieut. u. Traindepot-Control., Unterhaberb. 77.
Hippel, C., Glasermstr., Münchenhofpl. 1.
— A., Kandidat, Holzg. 2.
— J., Klempner-Wwe., Heumarkt 7.
v. Hippel, H. W., Rechts-Anw., Magisterstr. 28.
— Hauptm.-Wwe., Neuroßg. Kirchenstr. 2.
Hippler, J. J., Holzmesser, Neue Dammstr. 1.
— Wwe., Brandenburger Thorstr. 5.
Hippuff, J. G., Steueranwärt., Unterhaberb. 36.
Hirsch, G., Dr., Prof. u. prakt. Arzt, Schloßpl. 2.
— Th., Dr. med., Schloßplatz 2.
— Heinr. Wilh., Kaufmann, Kai 13.
— G., Dr., Stadtrath, Sackh. Hinterg. 56. 57.
— A., Commis, Vord. Vorst. 64.
— Pfarrer, Absteigequart.: Kai 13.
— F. W., Oekonom, Wasserg. 1.
— F. W., Schlossermstr., Altst. Sattlerg. 5.
— S., Handelsmann, Vorst. Hospitalg. 17.
— Bäckermstr.-Wwe., Steind. r. Str. 175.

Hirsch, Kaufmanns-Wwe., Franz. Str. 16.
— J., Brauer-Wwe., 1ste Sandg. 4.
— Handelsm.-Wwe., Magisterstr. 19.
— Grobschmidt-Wwe., Altst. Bergstr. 2.
— geb. Sperbod, Heiligen Geistg. 6.
v. Hirsch, H., Regierungsrath, Gr. Dompl. 1.
— F., geb. Eggert, Hauptm.-Wwe., Königsst. 18.
Hirschbeck, J., Uhrmacher, Schönbergerg. 14.
Hirschberg, H., Geh. Kommerzienrath, Kneiph. Langg. 2.
— S., Kaufmann, Schmiedestr. 3.
— A., Kurz- und Eisenwaaren-Händler, Vord. Vorst. 42.
— C., Partikulier, Hint. Vorst. 27.
— M., Kaufm., Schloßteichg. 1.
— A., Handelsmann, Vorst. Hospitalg. 19.
— R., Kaufm.-Wwe., Hint. Vorst. 27.
— J., Kaufm.-Wwe., Vord. Vorst. 34.
Hirschfeld, H., Kaufm., (F. Gebr. Hirschfeld & Graf) Vord. Vorst. 86. 87.
— B., Partikulier, Vord. Vorst. 84. 85.
— A., Holzhändler, (F. A Hirschfeld & Comp.). Sackh. Hinterg. 11.
— M. W., Buchhalter, Kronenstr. 11a.
— H., Pferdehändler, Theaterpl. 2.
— D., Pferdehändler, Unterhaberberg 36.
— Materialistenfrau, Kneiph. Schlachthofg. 1. 2.
— Kaufm.-Wwe., Kneiph. Hofg. 2.
— L., Pferdehändlerfrau, Holzg. 2.
Hirschmann, Schuhm.-Wwe., Fleischbänkenst. 21.
Hirschson, W., ehem. Kaufm., Synagogeng. 6.
Hochfeldt, Höker-Wwe., Unterlaak 27a.
— Schmiedemstr.-Wwe., Roßg. Markt 3.
Hochgräf, F. R., Drechslermstr., Sackh. Hintergasse 42.
— Gürtlermstr., Löbn. Langg. 1.
Hochgründler, H. C., Kupferschmiedemstr., Vorst. Hospitalg. 14.
Hochgürtel, Buchhandlungsgeh., Theaterpl. 2.
Hochhausen, Schuhmachermstr., Oberhaberb. 11.
— J. F., Buchbinder, Fleischbänkenstr. 36.
— W., Tischler, Roseng 21.
Hochleitner, J., Fräul., Vord. Roßg. 67.
Hochrim, C., Schwarzball-Fabrikant, Sackheim Hinterg. 54.
Höflich, F., Tischlermstr., Kalth. Str. 52.
Höftmann, H., Kreisgensd'arm, Königsstr. 88.
Höhn, C., Diener, Sackh. Hinterg. 30a.
Höler, Intend.-Sekretariats-Assistent, Altstädt. Bergstr. 11.
Hölger, G., Badediener, Knochenstr. 2.
— R. H., Stromdiener, Alter Garten 34.
Höllger, A. B., Kaufm., Magisterstr. 66.
Hölzel, J. J., Rentier, Steind. r. Str. 165.
Hönicke, F. W., Fleischermstr., Magisterstr. 61.
— C. W., Fleischermstr., Kalth. Str. 21.
— geb. Plähn, Fleischermstr.-Wwe., Unterhaberberg 52.
Hönig, F., Schuhmacher, Löffelg. 15.
Höpffner, Reg.-Kanzlist, Neuroßg. Kirchenstr. 31.
Höpfner, G., Steuer-Kontrol., Besselstr. 1.
— C., Privatsekretair, Hinteranger 9.
— H., Fuhrhalter, Sternwartenstr. 2.
— Fr., Schneider, Anger Speicherg. 10. 11.
— J., Fräulein, Neuroßg. Kirchenstr. 2.
— B., Fräulein, Lehrerin, Königsstr. 59.
— A., geb, Nitsch, Apoth.-Wwe., Königsstr. 87.
Hörnigk, Oberförster-Wwe., Borchertsg. 8.
— H., Intendantur-Applikant, Borchertsg. 8.
v. Hövell, Schauspieler, Hint. Tragh. 26.
v. Hofen, M., Fräul., Drummstr. 21.
Hofer, Th. Wilh., Kaufmann, (F. Thr. Wilh. Hofer) Lastadienstr. 1.
— Gust., Kaufm., (F. Gustav Hofer) Königsstraße 31 b.
— F., Büchsenmacher, Steind. Pulverg. 8.
Hoffheinz, G. Th., Hofprediger, Bergplatz 18.
— D., Präzentor-Wwe., Bergplatz 18.
Hoffleit, F. A., Kammmacher, Steind. r. Str. 84.
— C., Gastw.-Wwe., Hint. Tragh. 25.
Hoffmann, H., Dr. phil., Altst. Kirchenstr. 22.
— Alb., Dr. phil. Königsstr. 31b.
— A. Th., Pred.-Amts-Cand., Vord. Vorst. 8.
— H. C., Kaufm., Hökerg. 35.
— J. F., Kaufm., Viehmarkt 23.
— F. F., Kaufm., Steind. r. Str. 127.
— R. C., Eisenhändler, Steind. r. Str. 107.
— A., Kaufm., Vord. Roßg. 25.
— F. H., Kaufm., (F. Hoffmann & Burdinski) Koggenstr. 10.
— A., Referendar, Hökerg. 5.
— C. H. S., Spediteur u. Agent, Vord. Vorst. 7.
— C., Bataill-Arzt a. D., Alten Garten 37.
— Oberamtmann, Absteigequart. Königsstr. 52.
— F., Oberpostsekretair, Steind. r. Str. 47.
— H. A., Polizeisekretair, Unterhaberberg 64.
— W. L., ehem. Gutsbesitzer u. Agent, Vord. Roßg. 49.
— Lazareth-Oberinsp., Altroßg. Predigerstr. 21.
— A., Kreisger.-Kanzlei-Inspektor, Holländerg. 4.
— F., Polizei-Sergeant, Altroßg. Kirchenstr. 24.
— A. T., Lehrer, Löb. Langg. 30.
— W., Müllermstr., Mühlenhoff 17.
— C. E., Inspektor, Alten Garten 46.
— J., Privatschreiber, Mittl. Tragh. 2.
— L., Maler, Wallsche Gasse 12.
— F. A., Lackirer u. Maler, Nassengart. 93.
— H., Klempnermstr., Kneiph. Schuhg. 8.
— C., Klempnermstr., Sackh. r. Str. 98.
— J. F., Schneidermstr., Brodbänkeng. 14.
— J., Schneidermstr., Oberlaak 21.
— F., Riemermstr., Steind. r. Str. 125.
— G. H., Glasermstr., Steind. r. Str. 81. 82.
— C. A., Färbermstr., Brückenstr. 3.
— J., Schuhmachermstr., Mühlengasse 14.
— A., Schuhmachermstr., Altst. Bergstr. 20.
— C. L., Schuhmachermstr., Grabenstr. 2.
— Jul., Kürschnermstr., Altst. Langg. 82.
— J. A., Commis, Kneiph. Tränkg. 18.
— Fr., Fuhrhalter, Unterhaberberg 9.
— J. C., Fleischermstr., Sackh. Kirchenstr. 20.
— J. M., Fuhrhalter, Unterhaberberg 9.
— W., Gärtner, Judenkirchhofsquerg. 2.
— G., Schuhmachermstr., Hint. Roßg. 45.
— R., Handelsm., Poln. Gasse 20.
— W. L., Hautboist, Alten Garten 38.
— C., Fleischermstr., Alte Gasse 10.
— F., Einsammler beim Magistrat, Monkeng. 3.
— G., Postbote, Tragh. Kirchenstr. 49.
— H. G., Gefangenwärter, Schloßhof.
— Rechnungsraths-Wwe., Königsstr. 32.
— Justiz-Commiss.-Wwe., Tuchmacherstr. 26.
— geb. Tenewart, Pfarrer-Wwe., Brandenb. Thorstr. 7.

Hoffmann, Prediger-Wwe., Brandenb. Thorstr. 7.
— Kaufm.-Wwe., Hint. Vorstadt 64.
— Oberamtm.-Wwe., Königsstr. 52.
— Kaufm.-Wwe., Butterbergg. 8.
— Doctor-Wwe., Weißgerberstr. 1.
— Mälzenbräuer-Wwe., Löbn. Hospital 22.
— Bürstenmacher-Wwe., Sackh. Mittelg. 11.
— Regier.-Boten-Frau, Gr. Domplatz 2.
— H., Chirurgen-Wwe., Alten Graben 4. 5.
— W., Castellans-Wwe., Hökerg. 6.
— Färber-Wwe., Kalth. Str. 10.
— Seefahrer-Wwe., Hökerg. 35.
— Schuhmacher-Wwe., Schönbergerg 2.
— J., Brodhändlerin, Altst. Kirchenstr. 25 b.
Hofmeister, F. A., Schneidermstr., Roßgärter Hinterg. 16.
— Schuhm.-Mstr-Wwe., Roßg. Hinterg. 16.
Hoffmeister, L., pens. Protokollf., Reibnitzerg. 3.
Hofrichter, A., Schuhmachermstr., Hint. Vorst. 53.
Hohendorff, J., Kaplan, Kathol. Kirchenplatz 2.
— J., Schuhmachermstr., Wasserg. 12.
— C. F., ehem. Riemermstr., Klosterg. 2.
— Bäckermstr.-Wwe., Neuroßg. Kirchenstr. 10.
— geb. Link, Bäcker-Wwe., Magisterstr. 12.
Hohenfeld, D., Fräul., Lindenstr. 30.
Hohenfeldt, E., Regierungs- u. Consistorialrath, Königsstr. 58.
— L., Tuchmacher, Hint. Roßg. 20.
— D., Fräul., Königsstr. 58.
Hohenstein, C., Hautboist, Sackh. r. Str. 125.
Hohmann, H., Schuhmachermstr., Vord. Roßg. 58.
— E., Steuer-Kontroleur, Todtenstr. 20.
— J., Barbier, Poststr. 1.
— Schuhmachermstr.-Wwe., Vord. Roßg. 58.
Holder, G. S., Handl.-Commis, Altst. Kirchenstraße 22.
Holk, Oekonomie-Commiss.-Ww., Sckh. r. Str. 95.
Holländer, J., Schuhmachermstr., Kuplitzerg. 2.
— H., Schuhmachermstr., Bandschneiderg. 8.
— Schuhmacher-Wwe., Kneiph. Tränkg. 10.
Holland, G., Viehhalter, Nassengarten 61.
— C., Schneidermstr., Sackh. r. Str. 76.
Hollatz, C. u. A., 2 Commis, Weißgerberg. 14. 15.
Hallé, A., Ingenieur, Neuroßg. Kirchenstr. 29.
v. Holleben, L., Wwe., Kalth. Str. 19.
Hollenberg, L., geh. Heimlich, Wwe., Ziegelstr. 11.
Hollfelder, C., Generalmajor u. Kommand. der 2. Inf.-Brig., Königsstr. 27.
— W., Fräul., Königsstr. 27.
Hollinger, F., Privatlehrer, Kneiph. Schuhg. 6.
— Fräul., Steind. r. Str. 75.
Hollmann, F. J., Maler, Sackh. r. Str. 31.
— A. R., Drechslermstr., Tragh. Kirchenstr. 9.
— sep. Malerfrau, Vord. Roßg. 54.
Holst, E., Schauspieler, Butterbergg. 9.
Holstein, Th., Reg.-Supern., Kneiph. Hofg. 5.
— H. S., Tischlermstr., Sackh. r. Str. 76.
— J., Bierschänker, Alter Graben 24.
— Schlossermstr.-Wwe., Steind. r. Str. 132.
— Gastwirths-Wwe., Schloßteichg. 1.
— Schneidermstr.-Wwe., Altst. Langg. 39.
v. Hollstein, A., Major, Hint. Tragh. 54.
Holtorff, Kreisger.-Registrator, Königsstr. 35.
Holtz, L., Commissionair, Sackh. Mittelg. 20.
— F. W., pens. Militairarzt, Oberhaberb. 69.
— G., Fuhrhalter, Leinweberquerg. 3.
— A., Fleischermstr., Haberb. Neue Gasse 15.
Holtz, C. E., Eigenthümer, Nassengarten 47.
Holz, J. M., Schirmfabrikant, Altst. Langg. 53.
— L. H., Schuhmachermstr., Löbn. Langg. 15.
— Apotheker-Wwe., Hökerg. 35.
Holzappel, C. L., Schuhmacher, Baderg. 14.
v. Holzendorff, C., Gutsbesitzer, Absteigequart. Tragh. Kirchenstr. 53. 54.
Holzhausen, Kanzlisten-Wwe., Hab. Neue G. 38.
Holzheimer, Chauss.-Einnehmer-Frau, Roßgärt. Hinterg. 21.
Holzstamm, A., Wachtmeister, Hinteranger 4.
Honeit, E. G., Kornmesser, Strißelg. 16.
Honig, W., Partikulier, Königsstr. 52.
— W., Handl.-Commis, Weidendamm 16.
Honn, A. G., Fleischermstr., Altst. Langg. 43.
Hopp, J., Getr.-Commissionair, 2te Sandg. 1.
— C., Möbelhändler, Mühlenberg 7.
— W. F., Böttchermstr., Vorst. Hospitalg. 19.
— J., Lootse, Holländerbaumstr. 11.
— Tischler-Wwe., 1ste Fließstr. 3.
Hoppe, A. W. R., Kaufm., (F. Surminski & Hoppe), Holzg. 10.
— Fr., Partikulier, Münchenhofg. 9.
— C. G. A., Getr.-Commiss., Nasseng. 126.
— A., Schneidermstr., Hökerg. 18.
— F. W.. Commis, Brodbänkeng. 33.
— R., Kaplan, Kathol. Kirchenplatz 2.
— C., Buchhalter, Sackh. Hinterg. 4.
— C. J., Reg.-Sekret., Münzstr. 5.
— L., Schlossermstr., Hint. Vorst. 55.
— Stadtraths-Wwe., Steind. r. Str. 140.
— Steinsetzer-Wwe., Sackh. Hinterg. 25.
Horch F. W., Schneider, Mittelgrabeng. 5.
— J. F., Eisenbahnaufseher, Haderg. 8 b.
— Drechsler-Wwe., 2te Fließstr. 8.
Horkel, J., Dr. u. Prof., Direkt. d. Collegium Friedericianum, Collegienplatz 3.
Horkel, A., Professor-Wwe., Kollegienplatz 3.
Horn, J. E., Reg.-Sekret., Klostergasse 15.
— Polizei-Sekret., Franz. Str. 3.
— A., Materialw.-Hdlr., Sackh. 3te Wallg. 38.
— P. A., Commis, Kai 13.
— F., Sterbekassen-Kollekt., Neuroßg. Kirchenstraße 23.
— J. A., Schuhmachermstr., Steind. r. Str. 28.
— Ch., Steueraufseher, Tragh Kirchenstr. 76.
— C., Kaufmann, Alte Reiferbahn 15.
— A., Reg.-Supernum., Löbn. Predigerstr. 8.
— Bauinspektor-Wwe., Löbn. Predigerstr. 8.
v. Horn, F., Baron, Major, Tragh. Kirchenstraße 21.
— Baron, ehem. Kriegs-Kommissär, Hintere Vorstadt 53.
— E., Lieut. im 1. Artillerie-Regiment, Hint. Tragh. 23.
— W., Fräul., Theaterstr. 3.
— Rittmeister-Wwe., Münzplatz 4.
— Geheimraths,Wwe., Neuroßg. Kirchenstr. 2.
Horneffer, O. W., Kaufmann, (F. Horneffer & Löffke, Schmiedestr. 21.
Horst, H., Musikus, Mittl. Tragh. 16.
v. d. Horst, A., Freiherr, Generl-Major a. D., Lindenstr. 34.
Hotopp, F. W., Diener, Königsstr. 9.
Howe, F. N., Lederthauer, Wasserg. 34.
— M., Fräul., Oberhaberberg 18.
Howeg, W., Postassistent, Hint. Vorst. 68.

Howenehr, A., geb. Schulz, Wwe., Königsstr. 36.
v. Howerbeck, C., Rittmstr. a. D., Hint. Tragh. 15.
Hoyer, W., Reg.-Rath, Steind. r. Str. 158.
— C. A., ehem. Gutsbes., Königsstr. 91.
Hoyer-Friederikenthal, Absteige-Quart.: Sackh. Hinterg. 14.
Huber, A. H., Cand. d. Theol., Altst. Markt 10.
Hubert, G., Hafenkassen-Kontroleur, Kneiph. Langg. 27.
— J., Fuhrhalter, Sackh. r. Str. 38.
— Th. u. Joh., Fuhrhalter, Königsstr. 86.
— geb. Pohl, Banco-Sekr.-Wwe., Kronenstr. 5.
Huck, R., Tischlermstr., Königsstr. 58.
— F., Kreisger.-Rath a. D., Löbn. Langg. 43
— F., Brauer, Roßg. Hinterg. 22.
— sep. Stellmacherfrau, Kai 20.
Hübert, C., Lieut. a. D., 2te Fließstr. 7.
— Schuhmachermstr.-Wwe., Heiligengeistg. 9.
Hübner, J. H., Polizei-Serg., Oberrollb. 7.
— J., Schneidermstr., Drummstr. 39.
— F. C., Lederthauer, Holzg. 14.
— A., Kornmesser, Sackh. Mittelg. 25.
— G., Handlungs-Commis, Hint. Vorst. 1.
— H., Instrumentenmacher, Drummstr. 39.
— O., Commis, Todtenstr. 6.
— J., Kollekteur-Wwe., Unterhaberberg 12.
— Förster-Wwe, Hint. Tragh. 11.
Hübsch, J. H., Glasermstr., Nassergarten 79.
— C. C., Schauspieler, Magisterstr 50.
Hüge, J. G., Tischlermstr., Neuroßg. Kirchenst. 16.
— C. F., Schuhmacher, Hökerg. 25.
— Gastwirth-Wwe., Jägerhofg. 1. 2.
Hügel, W., Höker, Hint. Tragh. 49.
Hüle, Th., Materialist, Oberhaberberg 53.
v. Hüllessem, O., Reg.-Referend., Königsstr. 25.
v. Hülsen, C., Graf, General-Major a. D., Königsstr. 25.
— Prediger-Wwe., Sackh. r. Str. 46.
Hüll, Gensd'arm.-Wachtmst., Bandschneiderg. 11.
Hüne, L., pens. Sekretair, Schwarze Gasse 8.
Hünerfürst, W., Musiker, Tragh. Kirchenstr. 44.
Hüringer, J., Schweinehändl., Heiligengeistg. 5.
Hufnagel, H., Steuer-Kontrol., Hint. Vorst. 57.
— C., Partikulier, Unterhaberb. 28.
Hughes, 2 Fräul., Vord.-Roßg. 57.
Huhn, S., Bierbrauer u. Regier.-Sekr., Löbn. Predigerstr. 5.
— J. C., Partikulier, Löbn. Langg. 11.
— J., Gensd'armen-Wwe., Königsstr. 26.
— Kanzlei-Direktor-Wwe., Tuchmacherstr. 11.
Humbser, Opernsänger, Steind. r. Str. 76.
Humelet, Doktor-Wwe., Vord.-Roßg. 4.
— L., Fräul., Vord.-Roßg. 4.
Hummel, Bankkassendiener, Domstr. 1.
— geb. Neumann, Nagelschmiedemstr.-Wwe., Hint. Vorst. 53.
Hundertmark, F. W., Hautboist, Sackh. r. Str. 62.
Hundrieser, J., Riemermstr., Vord. Vorst. 76.
— F., Klempnermstr., Koggenstr. 34.
— C., Gärtner, 3te Fließstr. 4.
— H. G., Drechslermstr., Mühlenberg 6.
— Hebamme, Altroßg. Predigerstr. 8. 9.
Hundrieser, A. D., Fräul., Alter Garten 47.
— M., Fräul., Magisterstr. 31.
Hundsdörffer, F. W., Wäger, Unterlaak 27 a.
— M. u. H., Fräul., Altroßg. Predigerstr. 16.
Hurwitz, ehem. jüd. Kantor, Hint. Vorst. 24.
Husadel, F., Posterpedient, Steind. r. Str. 57.
Huschbeck, Packhofsvorst., Drummstr. 31.
Huschwitz, Eigenthümerin, Nassengarten 75.
— F. A., Fuhrhalter, Nassengarten 75.
Hussier, J. J., Bauaufs., Neue Dammg. 8. 9.
Huterloch, C., Instrumentenmacher, Hintere Vorstadt 53.
Huwe, A., Reg.-Supernum., Löbn. Kirchhofsg. 9.

J

Jablonowsk, Chr., Postsekr., Drummstr. 32.
Jachmann, A., AG.-Rath, Mittl. Tragh. 6.
— O., Geh. Reg.-Rath, Mittl. Tragh. 3.
— A., Referend., Mittl. Tragh. 3.
— C., Lieut. im 3. Kürassier-Regimen,t Mittl. Tragheim 3.
Jacke, F., Betriebs-Expedient, Unterhaberb. 49.
Jackies, Malerfrau, Sackh. 1ste Wallg. 29. 30.
Jackstädt, F., Magazinaufseh., Alter Grab. 15.
— A., Commis, Alter Graben 15.
— geb. Mowitz, Schuhmacher-Wwe., Neue Dammg. 4.
Jacob, C. N., Kaufm., Magisterg. 2.
— J. A., Kaufm. (F. C. N. Jacob), Magisterstraße 2.
— C. H., Kaufm., (F. C. N. Jacob) Kneiph. Tränkg. 7.
— R., Rechtsanwalt u. Notar, Kleiner Domplatz 15.
— C. H., Schornsteinfegermstr., Wilhelmsg. 13.
— Töpfermstr.-Wwe., Sackh. 1ste Wallg. 18.
Jacobi, Prediger., Hint. Vorst. 53.
— G., Tapezierer, Kneiph. Hofg 9.
— J., chirurgisch. Instrumentenmach., Holzg. 3.
— F. W., Uhrmacher, Löb. Langg. 1.
— L., Fleischermstr., Bandschneiderg. 12 b.
Jacobs, M., Commis, Kneiph. Langg. 15.
Jacobson, Dr. H. F., ordentl. Professor, Mittl. Tragheim 26.
— G. J., Dr. med., Steind. r. St. 54.
— G., Commis, Steind. r. Str. 54.
— H., Doctor d. Medizin, Münchenhofg. 13.
— M., ehem. Kaufm., Unterlaak 22.
— F. W. C., Staatsanwaltgeh., Sack. r. Str. 22.
— G., AG.-Referendar, Steind. r. Str. 102.
— C., Goldleistenfabrikant, Paradeplatz 5.
— A., Kaufmann, Fleischbänkenstr. 13.
— W., Handelsmann, Altst. Schubg. 10.
— J., Fuhrhalter, Sackh. 2te Wallg. 25.
— F., Fräul., Magisterstr. 65.
— F., Fräul., Altst. Pauperhausg. 9.
— geb. Schaaf, Kaufmannsfrau, Kneiphöfische Tränkg. 12.
— J., Doktor-Wwe., Junkerstr. 5.
— geb. Borchert, Kaufm.-Wwe., Steindamm r. Str. 102.
Jacoby, Dr. J., prakt. Arzt, Kneiph. Langg. 36.
— L., Zahnarzt, Hint. Tragh. 23.
— C. C., Kaufm., Steind. r. Str. 49.
— J., Kaufmann (Wollgeschäft) (F. Isaac Jacoby), Vord. Vorst. 84. 85.
— Commis, Vord. Vorst. 84. 85.

Jacoby, G., Kaufm. (F. Jacoby & Löwenthal) Hint. Vorst. 37. 38.
— S., Lithograph, Domstr. 8.
— L., ehem. Kaufm., Hint. Vorst. 73.
— A. L., Sterbekassen-Kollekteur, Wasserg. 10.
— J. S., Handelsmann, Kneiph. Schuhg. 22.
— E., Commis, Raffinerieg. 4.
— F., Riemermstr., Steind. r. Str. 79.
— F. L., Klempnermstr., Roßg. Hinterg. 15.
— G., Oekonom, Steind. r. Str. 41.
— O., Bürstenmacher, Steind. r. Str. 79.
— M., Fräul., Vogelg. 6.
— K. u. B., Fräul., Kneiph. Langg. 36.
— Buchhalter-Wwe., Raffinerieg. 4.
— Bäckermstr.-Wwe., Altroßg. Predigerstr. 7.
Jacobzig, G., ehem. Kaufm., Tragh. Kirchenst. 70.
Jacubzig, S., KG.-Sekret., Königsstr. 34.
Jäckel, H., Gold- u. Silberarbeit., Bergpl. 14.
— C. F., Schneidermstr., Alter Garten 62.
— A., Schriftsetzer, Altst. Markt 20.
— C., Schmiedemstr., Sackh. r. Str. 130.
— J., Fräul., Magisterstr. 36.
— Vorkäufer-Wwe., Krugg. 13.
— Mühlenbesitzer-Wwe., Sackh. neue Gasse 2.
Jäger, W., Böttcher, Bergplatz 5.
— O., Böttcher, 3te Fließstr. 17.
— W., Böttchermstr., Poln. Predigerstr. 6.
— R. A., Böttchermstr., Monkeng. 5.
— F. D., Böttchermstr., Hint. Vorst. 26.
— A. Tischlermstr., Schönbergerstr. 4.
— C., Schuhmachermstr., Königsstr. 29.
— C., Schuhmachermstr., Oberhaberb. 24.
— F. W., Bürstenmacher, Roseng. 6.
— Böttcher-Wwe., Monkeng. 5.
Jäkel, J., Musikus, Hint. Tragheim 11.
Jänecke, C., Prem.-Lieut., Steind. r. Str. 76.
— A., Fräul., Steind. r. Str. 76.
Jänich, L., Glasermstr., Sackh. Kirchenstr. 9.
— F., Maler, Hint. Vorst. 20.
Jänisch, L. C., Kaufm. (F. Jänisch & Comp.), Kneiph. Langg. 21.
Jänsch, Getreide-Commissionair, Oberhab. 35.
— A., Commis, Oberhaberberg, 26.
Jagelski, F., Cand. d. Theologie, Altst. Hofg. 5.
Jäschke, E., Fräul., Hinterroßg. 48.
v. Jagemann, 2 Fräul., Ziegelg. 6.
— Majors-Wwe., Ziegelstr. 6.
Jahn, H., Werkführer, Oberlaak, 12.
Jahnke, J. F., Fleischermstr. und Schankwirth, Sackh. r. Str. 90.
— H., Fleischermstr., Mittelanger 17.
Jahr, J. B., Schreibmaterialhdlr., Koggeng. 1.
— C., Schneidermstr., Fleischbänkenstr. 5.
Jaikel, Böttchermstr.-Wwe., Roseng. 3.
Jaksch, J., Partikulier, Fleischbänkenstr. 19.
Jandin, A., Commis, Kneiph. Tränkg. 18.
Jandt, Stadthauptkassen-Buchhalter, Neuroßg. Kirchenstr. 34.
— G. F., Briefträger, Neuroßg. Kirchenstr. 34.
— Schneider-Wwe., Monkeng. 29.
Janeck, HA.-Assistent, Tragh. Kirchenstr. 49.
Janiowius, Th., Architekt, Poln. Predigerg. 15.
Jankowsky, AG.-Kanzlei-Diätar, Neuroßgärter Kirchenstr. 29.
— F., Bäckermstr., Sackh. r. Str. 112.
— L., Bäckermstr., Königsstr. 9.
— H. W., Schiffszimmermstr., Viehm. 26.
Jannert, Executor-Wwe., Große Kaserne auf Herzogsacker.
Jannutsch, Steueraufseher, Todteng. 6.
Janowsky, vereidigter Buchhalter, Köttelg. 14.
— F. A., Buchhalter, Kneiph. Schuhg. 8.
— C. W., Stuhlmacher, 1ste Sandg. 4 a.
Jansen, J., Steuereinnehmer, Lieutenant a. D., Todtenstr. 27.
Janson, C., Steueraufseher, Mittl. Tragh. 27.
— P., Schankwirth, Nassengarten 96.
— F. W., Schreiber, Mittl. Tragh. 27.
— Gastwirth-Wwe., Steind. alte Gasse 22.
Jansohn, G. H. A., Höker, Sackheim rechte Straße 44. 45.
Jantzon, Dr. G., prakt. Arzt, Alter Grab. 25.
— E., Maschinenbauer, Vorst. Hospitalg. 6.
Janulewitz, C., Schlossermstr., Todteng. 21.
Januschewitz, K. E., Schuhmachermstr., Schönbergerg. 9.
Jany, W., Hauptmann a. D. u. Regierungs-Kassen-Buchhalter, auch Agent der Königl. Wittwen-Verpflegungs-Anst., Vord.-Roßg. 46.
Janz, Fr., Kaufmann (Geschäftslokal: Kneiph. Langg. 25.), Magisterstr. 6.
Janzon, C., Zimmermstr., Unterhaberb. 64.
— E. Th., Partikulier, Hint. Vorst. 53.
— O. W., Kaufmann, Borchertsg. 8.
— Gastwirth-Wwe., Steind. r. Str. 68.
Japha, S. M., Kaufmann, Magisterstr. 63.
— D. M., Kaufm., (F. Wolff Manheimer), Vord. Vorstadt 39.
Jaquet, O., Intendantur-Referend., Altstädtscher Markt 17.
— Pächter-Wwe., 1ste Monkenquerg. 29.
Jarchow, F., Buchdrucker, Vord. Anger 12.
Jarke, F., AG.-Rath, Hint. Vorst. 8.
— A., Oekonom, Hint. Vorst. 8.
Jaworski, E., Feilenhauer, 1ste Monkenquerquerg. 17.
Jedamski, S. M., Kaufm., Hökerg. 9.
— A., Kaufmann, (F. Jedamski & Comp.). Holzg. 6.
Jegelka, Kaufmann-Wwe., (F. Fch. Jegelka.), Sackh. r. Str. 111.
Jeimke, Pfarrer-Wwe., Todtenstr. 3.
E., Candidat, Todteng. 3.
Jembalowski, Briefträger-Wwe., Hint. Tragh. 32.
Jendera, Ph., Schuhmachermstr., Unterhab. 38.
Jendriczewski, A. W., Uhrmacher, Französische Straße 25.
Jendritzky, L., Fleischermstr., Burgkirchenpl. 4.
Jenett, W., Diener, Monkeng. 30.
Jenewsky, Postboten-Wwe., Neuroßg. Kirchenstraße 10.
Jenisch, C. F., Riemermstr., Steind. r. Str. 47.
— E., Weißgerber, Steind. r. Str. 47.
Jensen, J., Musiklehrer, Münzstr. 14.
— geb. Frankenberg, Wwe., Tragheim Kirchenstraße 4 b.
Jensky, Ingrossator-Wwe., Mittl. Tragh. 22.
Jereslaw, H. H., Partikul., Vord. Vorst. 54.
— J., ehem. Kaufm., Hint. Vorst. 35. 36.
— A., Kaufm., Vord. Vorst. 54.
Jeromin, B., Kaufm., Köttelg. 17.
— L., Fleischermstr., Nassengarten 117.
— L., Fleischermstr., Nassengarten 120.
Jerominsky, Bäcker-Wwe., Magisterstr. 25.

Jerosch, G., Kaufmann, Altst. Langg. 50.
— D., Kaufmann (Lederhändler), Altstädtscher Markt 15.
— C. F. W., Eisenhändler, Altst. Kirchenstr. 1.
Jerzmanowsky, F., Schneider, Drummstr. 7.
Jeschewitz, Bäcker-Wwe., Oberhaberb. 43.
— Schuhmachermstr.-Wwe., 1ste Rundtheilg. 2.
Jessat, J., Höker, Unterhaberb. 37.
— ehem. Gastwirth, Todteng. 4.
Jester, C. E., Rechtsanwalt, Theaterstr. 1.
— J., Schuhmacher u. Bierschänker, Sackheim r. Str. 120.
— H. E., Tischlermstr., Tragh. Kirchenst. 72.
— A., Maler, Krugg. 4.
— C., Sterbekassen-Collecteur, Hint.-Anger 2.
Jewarowski, J., Typograph, Tragh. Kirchenst. 72.
Jeworowski, Lieut.-Wwe., Königsstr. 93.
Jgewski, M., Fräul., Tragh. Kirchenstr. 69.
Jgnee, A., Fräul, Hint. Roßg. 13.
Jhnenfeld, A., Tänzerin. Krugg. 6.
Jmbarade, Hebamme, Alter Garten 26.
Illmann, M. E., Sattlermstr., Sackh. Hintergasse 48.
Jmler, J., Schuhmachermstr., Wiesenq. 4.
Jugrisch, Bäcker-Wwe., Altroßg. Kirchenstr. 13.
Jntelmann, F., Fräul., Sackh. neue G. 1.
Joachim, S., Schuhmachermstr., Altstädtsche Schuhg. 9.
Jock, Gutsbesitzer-Wwe., Sackh. r. Str. 116.
Joel, J., Papierhändler, Vord. Vorst. 77.
— L., Materialhdlr., Vord Vorst. 77.
— J., geb. Wallach, Wwe., Theaterstr. 4.
Johanning, Lieut.-Wwe., Alter Garten 29.
Johannsen, E., Fräul., Altroßg. Kirchenstr. 11.
— H., geb. Epffenhausen, Wwe., Vord.-Roßgarten 49.
Johannson, Wattenfabrikant, Altst. Markt 4.
John, C. L., Landrentmstr., Bergplatz 5.
— F. A., Kaufm., Kneiph. Langg. 4.
— J. E., Lithograph, Altst. Markt 22.
— R., Dr. jur. u. Prof., Franz. Str. 2.
— A., Cantor u. Lehrer, Neuroßg. Schulg. 1.
— H., Commis, Tragh. Kirchenstr. 59.
— E., Oekonom, Bergplatz 5.
— A., geb. Horn, Kaufm.-Wwe., Holländerg. 3.
— J., Schauspieler-Wwe., 1ste Monkenquerg. 30.
— H. A., geb. Böhm, Wwe, 3te Fließstr. 26.
— Hofraths-Wwe., Roßg. Markt 8.
— verw. Landschaftsräthin, Hint. Vorst. 53.
— Buchhalter-Wwe., Altst. Markt 22.
— Steuerauff.-Wwe., Tragh. Kirchenstr. 59.
— Cigarrenfabrikanten-Wwe., Steind. r. Str. 17.
Johns, Th., Restaurateur, 1ste Fließstr. 13. 14.
— R., Buchhalter, Steind. r. Str. 73.
Jook, Bäckermstr.-Wwe., Mittl. Tragh. 20.
Jost, A., Lieut. u. Feldmesser, Neuroßg. Kirchenstr. 29.
Jolowicz, H., Dr. phil. u. Lehrer d. englischen Sprache u. Literatur, Sackh. r. Str. 63.
Jonas, C. F., Kaufm., Steind. r. Str. 73.
— D., Handelsmann, Löbn. Langg. 45.
— C. J. H., Commis, 1ste Monkenquerg. 12.
— H., Fräul., Kneiph Langg. 39.
Jonaß, G., Polizeidir. a. D., Danz. Kellerstr. 1.
Jonisch, F., geb. Crispin, Wwe., Neuroßgärt. Kirchenstr. 28.
Joop, H., Kunstmaler, Sackh. r. Str. 49. 50.
Joop, H., Portraitmaler, Löbn. Kirchhofsg. 2. 3.
— Th., Commis, Sackh. r. Str. 49. 50.
— Zeichner, Sackh. r. Str. 49. 50.
— Ch., geb. Matthy, Amtmanns-Wwe., Sackh. r. Str. 49. 50.
Jorband, J., Tischler, Kneiph. Tränkg. 10.
— L., Commis, Kneiph. Tränkg. 10.
Jordan, F. S., Kaufm., Löbn. Hospitalg. 1.
— C. L., Kaufmann (F. Jordan & Rollner), Altst. Schulg. 9. 10.
— O., Partikulier, Borchertsg. 5 b.
— Möbelfabrik.-Wwe., Sackh. Neue Gasse 6.
— Kaufm.-Wwe., Kneiph. Schuhg. 19.
— Schneider-Wwe., Rippeng. 22.
Jordens, F., Schneidermstr., Lizentstr. 6.
Jorzig, A. Th., Diener, Mühlengrund 2.
Josepeit, Ch., Eigenthümer, Nassengarten 93.
Joseph, A. J., Glöckner, Löb. Hospital 15.
Josephson, J. Kaufmann (F. R. Meyer), Vord. Vorstadt 23.
— J., Cigarrenhdlr., Vord. Vorst. 24.
— S., Handl.-Reisender, Domstr. 3.
Josetti, sep. Barbierfrau, Anger 3te Speicherquergasse 9.
Josetty, F., Commissionair, Vord. Roßg. 42.
— C. A., ehem. Comp.-Chir., Hint. Vorst. 20.
Jost, W., Stromdiener, Alte Grabenstr. 15.
— S., Posamentierer, Kneiph. Schuhg. 17.
Josewitz, G., Barbier, Nassengarten 58.
— F., Schuhmacher, Alte Gasse 18.
Joswich, Stromdiener-Wwe., Fleischbänkeng. 6.
Jottnig, B., Fräul., Schloßplatz 2.
Jotzer, Diener-Wwe., Alte Reiferbahn 5.
Jourdan, C., Fräulein, Magisterstr. 39.
Jtaliener, M., Schriftsetzer, Domstr. 13.
Jtzhoff, A., Kaufm. (F. Albert Jtzhoff), Altst. Markt 14.
Jtzkowitz, H., Handelsm., Magisterstr. 5.
Jüterbock, C., Commission.-Wwe., Domstr. 22.
le Juge, F., Steuerrath a. D., Unterhaberb. 29.
— L., Stadtrichter, Steind. r. Str. 158.
— F., Reg.-Vermess.-Insp., Steind. r. Str. 45.
— A., Buchhalter, Kneiph. Langg. 48.
— A., Rendanten-Wwe., Enteng. 9.
— Ch., geb. Minuth, Wwe., Steind. r. Str. 158.
Juckschat, Polizeiserg.-Wwe., Haberb. Neue G. 16.
Jürgens, G. A., Krugwirth, Nasseng. 140. 141.
Juncker, L., Rouleaux-Fabrik., Tuchmacherstr. 7.
Jung, A., Dr. u. Oberlehrer, Kalth. Str. 1. 2.
— G., Hauptm. a. D., Löbn. Langg. 16.
— W., Stellmachermstr., Reifschlägerg. 1.
— J. G., Referendar u. Priv.-Sekr., Bulateng. 1.
— H., Zeugschmidt, Friedländer Thor 1 a.
— B., Fräulein, Bulateng. 1.
— M., Fräulein, Königsstr. 38.
— Stellmachermstr.-Wwe., Reifschlägerg. 1.
Jungmann, J. H., Strumpfwaarenfabrikt., Tragh. Kirchenstr. 22. 23.
— H, jun., Strumpfwaaren-Fabrikant, Tragh. Kirchenstr. 22. 23.
— F., Major, Viehmarkt 25.
— W., Glasermstr., Altst. Schuhg. 6.
Junius, D., Schlossermstr., Rippeng. 19.
Juny, J. Ch., Tischlermstr., Mühlengang 1.
Junker, Zuckersieder-Wwe., Drummstr. 2.
Juppin, G. E., Bäckermstr., Königsstr. 24.
Juretzki, F., pens. Kreissekr., Neuen Markt 23/24.

Just, A. B., ehem. Bäckermstr., 1ste Monkquerg. 7.
— Magistr.-Sekret.-Wwe., Sackh. Neue G. 6.
Justa, Apotheker-Wwe., Steind. r. Str. 47.
Jwan, Gensdarm-Wwe., Sackh. Hinterg. 25.
Jwan, J. E., Böttchermstr., Kalth. Str. 17.
Jwanowitz, M., Gran-Agent, Hint. Vorst. 27.

K

Kaatz, L., Schankwirth u. Kahnschiffer, Magisterstraße 37.
Kabitzky, F. W., Maler, Vorderanger 11.
Kabsler, Major-Wwe., Drummstr. 31.
Kadach, H., Kaufm., Altst. Kirchenstr. 28.
— Kaufmanns-Wwe., Lizentstr. 8.
— P. Ed., Kaufmann, Steind. r. Str. 154.
— F. A., Kaufmann, Steind. r. Str. 176a.
— G., Materialw. Hdlr, Steind. r. Str. 154.
— W. A., Kaufmann, Sackh. r. Str. 79.
— Kaufm.-Wwe, Lizentstr. 8.
Kade, Schuhmachermstr., Neuroßg. Kirchenstr. 19.
Kadereit, Schuhmacherfrau, Neuer Graben 22b.
Kadgiehn, J. L., Buchhalter, Hint. Vorst. 44.
— Jul., Gastwirth, Magisterstr. 55.
— F. W., Commis, Vord.-Roßg. 65. 66.
Kadgien, C, Gärtner, Hint. Tragh. 2.
— Fried., Riemermstr., Vord.-Roßg. 28.
— J. G., Inspektor, Steind. r. Str. 160.
— geb. Fricke, Wwe., Vord.-Roßg. 28.
Kadisch, A., Drechslermstr., Junkerstr. 5.
Käding, Schuhmachermstr.-Wwe, Roßg. Hintergasse 10.
Kähler, S. A., Dr., Consistorialrath u. Militair-Oberprediger, Fleischbänkenstr. 24.
— C., Partikulier, Hint. Tragh. 10.
— J. W., Hauptmann a. D., Commerz- und Admiralitäts-Secr., Kneiph. Langg. 59.
— J. W., Kaufm. u. Bierbrauer, Löben. Kirchenstr. 34.
— L., AG.-Secret., Steind. r. Str. 171.
— J. G., Schuhmachermstr., Wasserg. 7.
— Gottl., Schuhmacher, Poln. Gasse 17.
— H., Kürschnermstr., Schnürlingsgrabeng. 8.
— J. F., Höker, Weißgerberquerg. 1.
— F. R., Briefträger, Weißgerberstr. 2.
— E., Fräul., Kneiph. Langg. 59.
— M., Fräul, Königsstr. 73.
— J, Aktuarius-Wwe., Hint. Vorst. 53.
— O., geb. Meißner, Wwe., Hint. Vorst. 53.
— Schuhmachermstr.-Wwe., Wasserg. 7.
Käibs, Materialienschreiber, Vorder Hufen 4.
Kämmer, L., Materialw.-Hdlr., Sackh. r. Str. 41.
— E. F., Thierarzt I. Klasse, Neustadt 13
— C. W., Kaufm., Kai 17.
— H., Schauspieler, Steind. r. Str. 179.
— geb. Kadach, Kfm.-Wwe., Steind. r. Str. 179.
Kämpf, B., Fräul., Kalth. Str 36.
Käsewurm, A., Fräul., Domstr. 12.
Käther, L., Kaufm. (F. Louis Käther) Holzg. 9.
Käwius, G., Schmiedemstr, Stallg. 1.
Kahl, A., Restaurateur Vord.-Roßg. 63.
— J., Gärtner, Sackh. 1ste Wallg. 29. 30.
— Gutsbes.-Wwe., Brandenb. Thorstr. 8.
— Cantor-Wwe., 3te Fließstr. 44.
Kahlau, A., Commissionair, Sackh. r. Str. 44. 45.
— D. E., Sterbek.-Collekt., Mittl. Tragh. 21.
— G., Kaufm., Tragh. Kirchenstr. 41.
— Schneidermstr.-Wwe., Neuroßg. Kirchenstr. 1.
— Steueraufseher-Wwe., Mühlengang 1.
— Commissionair-Wwe., Sackh. r. Str. 30.
Kahlbeck, L. R., Departements-Kassen- und Rechnungs-Revisor, Lindenstr. 30.
Kahle, E. G., Superintendent u. Pfarrer an der Altroßg. Kirche, Altroßg. Kirchenstr. 26.
— F. W., Kaufm., Waisenhauspl. 10.
— E., Buchbinder, Tuchmacherstr. 18.
— Redacteur-Wwe., Mittl. Tragh. 30.
— Lieut.-Wwe., Altroßg. Predigerstr. 16.
Kahlhorn, J. L., Lootse, Wiesenq. 1.
Kahnert, G., Fuhrhalter, Unterhaberb. 19.
— J. G., Fuhrhalter, Unterhaberberg 25.
— E., Fuhrhalter, Unterhaberberg 25.
— C., Fuhrhalter, Unterhaberberg 25.
— F., Schneidermstr., Ausfallthor 6.
— Brauer-Wwe., Sackh. Kirchenstr. 6.
— Kaufm.-Wwe., Weißgerberquerg. 5.
Kahnt, sep. Tischlermeisterfrau, Altst. Langg. 44.
Kailies, Schneidermstr.-Wwe., Kl. Dompl. 12.
Kaiser, Ed., Weinhändl. u. Kaufm. (F. Eduard Kaiser), Roßg. Markt 8.
— Fr., Schuhmacher, Rippeng. 27.
— Kaufm.-Wwe., Alte Gasse 15.
— Schuhmacher-Wwe., Heumarkt 5.
Kalanka, F., Sterbek.-Collect., Neuer Graben 1.
— A., Musikus, Schwarze Gasse 9.
— W., Musikus, Neuroßg. Kirchenstr. 10.
— D., Glöckner-Wwe., Roseng. 4.
Kalau v. d. Hofen, C., Major a. D., Hint. Roßgart. 15.
— C., Stellmachermstr., Sackh. r. Str. 93.
Kalcher, M. C., Trödler, Holzg. 14.
— L., Schreiber, Königsstr. 85½.
— L., geb. Neumann, Wwe., Königsstr. 85½.
Kalchert, A., Fräul., Holländerg. 2.
Kalk, L., Klempnermstr., Altst. Langg. 32.
Kalinka, J, Landreiter, Judenkirchhofsquerg. 2.
— G., Hökerfrau, Mühleng. 7.
Kalitzky, F. W., Töpfermstr., Alte Reiferbahn 15.
— Töpferfrau, Roßg. Hinterg. 24.
— Töpfer-Wwe, Hadergasse 1. 2.
Kalkowski, J. Stuhlmacher, Kalth. Str. 17.
— J. J., Kornmstr., Alten Graben 6.
v. Kalkstein, Gutsbes.-Wwe., Hint Vorst. 53.
v. Kall, L., Rittmstr.-Wwe., Königsstr. 28.
— A., Majors-Wwe., Sackh. r. Str. 57.
Kallenbach, C., Fräul., Franz. Str. 22.
Kallmann, Carl, Conditor, Münzstr. 1.
Kallmann, N., Kaufm., Kneiph. Langg. 15.
— J., Fräul., Münzstr. 1.
Kallnei, G., Borstenkratzer, Altroßg. Kirchenstr. 24.
Kallweit, Magistratsboten-Wwe., Neuroßg. Kirchenstraße 39.
— J. C., Lehrer, Tuchmacherstr. 17.
— C. M., Fräul., Tuchmacherstr. 17.
v. Kalnein, N., Graf, (Absteige-Quartier) Vord. Roßgarten 61.
Kalnischke, Aug., Stadtgerichts-Kanzlei-Diätar, Poln. Predigerstr. 20.
Kalt, Bonbon- u. Chokoladenfabrkt., Poststr. 16.
Kaltenborn v. Stachau, C., Baron, Dr. u. Prof. der Rechte., Sackh. Neue Gasse 4.

Kalweit, R. B., Unteroff., Divisions-Schreiber, Vord.-Roßgarten 43.
— A. H., Materialwaarenhändler, Sackh. r. Str. 16. 17.
Kame, C. A., ehem. Kaufm., Vorst. Hospitalstr. 22.
Kaminski, F., Hauptmann a. D., Kanzleirath, Löbn. Langg. 2.
— E., Handl.-Commis, Fleischbänkenstr. 25.
— J. G., Buchbinder, Löbn. Langg. 47.
— C. G., Regier.-Kanzlist, 3te Fließstr. 46.
v. Kaminsky, A., Fräul., Löbn. Bauhofsg. 3.
Kamke, E. H., Kaufm., Viehmarkt 22.
Kamm, J. A., Tischlermstr., Vorderanger 11.
— J. F., Haupt-Steueramts-Control. u. Lieut., Lizentgrabenstr. 1 b.
— F., pens. Control., Hint. Roßg. 20.
Kammer, M., Schneidermstr., Münchenhofpl. 13.
— M., Gastwirth, Kl. Holzstr. 1.
Kamossa, F., musik. Instrumentenmacher, Brodbänkenstr. 29.
v. Kamptz, L., Ober-Reg.-Rath, Hint. Roßg. 49.
Kannacher, Gürtler-Wwe., Oberrollberg 14.
v. Kannacher, R., Hauptmann a. D., Altst. Markt 16.
v. Kanitz, R., Graf, Prem.-Lieut., Königsstr. 60.
— L., Comtesse, Tragh. Kirchenstr. 63.
Kannig, D., Schuhmachermstr., Strißelg. 23.
Kannegieß, J., Klempnermstr., Steind. r. Str. 89.
Kantelberg, F. W., Tischlermstr., Steind. rechte Straße 8.
— F., Schuhmachermstr., Altst. Langg. 23.
— Zinngießer-Wwe., Löbn. Langg. 43.
Kantrims, F., Schmiedemstr., Kalth. Str. 27.
Kapp, A. W., Tischlermstr., Fleischbänkenstr. 27.
— J., Tischlermstr., Königsstr. 11.
— O., Tuchbereiter u. Gastw., Altst. Markt 20.
— C., Tischlermstr., Löbn. Hospitalg. 5.
— Feldwebel-Wwe., Kathol. Kirchenstr. 8.
Kappke, Kaufm.-Wwe., Königsstr. 61.
Kappner, G. E. M., Restaurateur, Kaserneng. 5.
— Maurermstr-Wwe., Strohmarkt 12.
Kappohn, Schuhmachermstr.-Wwe., Sackh. Hintergasse 63.
Karbiner, A., pens. Gensd'arm, Sackh. r. Str. 26.
Karrassow, sep. Instrumentenmacherfrau, Hint. Tragh. 40.
v. Karczewski, P., Oberstlieut.-Wwe., Steind. r. Str. 180.
— Prem.-Lieut. u. Brigade-Adjutant, Weißgerberstraße 21.
Karger, A., Korbmachermstr., Heiligegeistg. 6.
v. Karger, Hauptm. im 3. Inf.-Regt., Jägerhofgasse 8 a.
— R., Fräulein, Kai 13.
Karginsky, A., Schneidermstr., Tuchmacherg. 6.
Karioth, Steuercontrol.-Wwe., Hint. Roßg. 37.
Karius, F., Steueraufseher, Nassengarten 147.
Karllies, H., Stadtger.-Bote, Magisterstr. 60.
Karkowsky, Regier.-Boten-Wwe., Kaserneng. 1.
Karkutsch, H., Färbereibesitzer, Judenkirchhofsquergasse 3.
— A., Seidenfärber, Judenkirchhofsquerg. 3.
— A., Kaufm., Judenkirchhofsquerg. 3.
— Jul., Kaufm., Altst. Märkt 18. 19.
v. Karlowitz, V., ehem. Kaufm., Hint. Vorst. 53.
Karnewall, Kurschmidt-Wwe., Sackh. Hinterg. 25.
Karolath, J., Schankwirth, Alten Garten 2.
Karow, H. R., Postcondukteur, Neuroßg. Kirchenstraße 13.
Karp, F., Frl., Schulvorsteh., Löb. Predigerstr. 2.
— H., Sekr.-Wwe., Gr. Domplatz 2.
— H., Gastwirthsfrau, Altroßg. Kirchenstr. 9 a.
— Jäger-Wwe., Sackh. r. Str. 39.
Karpowicz, C., Zeug-Lieutenant, Brandenburg. Thorstraße 10.
Karth, Schauspieler-Wwe., Entengasse 11.
Karwatzki, W., Diener, Altst. Pulverg. 11.
— Gerber-Wwe., Kneiph. Langg. 27.
v. Karwowsky, geb. Conrad, Inspektorfrau, Unterrollberg 12.
Kasebutzki, J., Fräulein, Burgkirchenplatz 11.
Kaselowsky, H., Bäckermstr., Neue Reiserb. 7.
Kasemann, R., Goldarbeiter, Altst. Langg. 6.
— Schneidermstr.-Wwe., Löbn. Unterbergstr. 2.
Kasimir, F., Gastwirth, Unterrollb. 14. (Von Ostern ab im Kronprinzen.)
Kasinger, Klempner-Wwe., Vord. Roßg, 45.
Kaske, E., Eisenb.-Bureau-Assist., Nassengart. 120.
— A. W., Bauführer, Borchertsg. 5.
— J. F., Diener, Hinteranger 3.
Kasolowski, J., Diener, Sackh. Hinterg. 30a.
Kasper B., Fräul., Brandenb. Thorstr. 5.
Kassau, sep. Zuckersiederfrau, Löb. Oberbergg. 4.
Kasten, F., Maschinenschmidt, Leinweberg. 15.
Katz, J., Kaufm., Altst. Schuhg. 3.
— M., Kaufm., Koggenstr. 31.
— L., Privatlehrer, Fleischbänkenstr. 21.
Katzki, C., Glöckner, Löbn. Kirchenplatz 11.
v. Katzeler, C., Hauptm. im 1. Infant.-Regt., Kalth. Str. 13b.
Kanenhoven, H., Destillateur, Holzg. 17.
— A., Spiritus-Mäkler, Weißgerberstr. 18.
— J., geb. Reinke, Wwe., Hint. Vorst. 69.
Kauenhowen, Aug., Kaufm., (F. Gebr. Kauenhowen), Vord. Vorstadt 34. Geschäftslokal: Kneiph. Langg 6.
— Rud., Kaufmann, (F. Gebr. Kauenhowen) Hint. Vorst. 47.
— Lieut. im 1. Artillerie-Regt., Hint. Vorst. 15.
Kauffmann, Gebr., Geschäftslokal: Altstädt. Langg. 23.
Kaufmann, C. G., Schneidermstr, Magisterstraße 61.
— J., Fleischermstr., Oberhaberberg 32.
— F. W., Steueraufseher, Haberberger Neue Gasse 31.
— W. E., Materialw.-Händl., Magisterstr. 46.
— J., Hautboist, Mittelanger 7.
— S., Handelsmann, Poln. Gasse 15.
Kaul, musikal. Instrumentenmacher, Poln. Predigerstr. 15.
— C. Pharmazeut, Münzstr. 30.
— A., u. L., 2 Schneidermstr., Kalth. Str. 37.
Kaun, L., Fleischermstr., Steind. Alte G. 18.
— F, Postbote, Tragh. Kirchenstr. 52.
— A., Lohndiener u. Schankwirth, Kneiphöf. Tränkg. 11.
Kaunhoven, E., Buchhalter, Steindamm r. Str. 128. 129.
Kauschat, H., Partikulier, Königsstr. 77a.
Kaut, E., Wagenfabrikant, Tragh. Kirchenstraße 53. 54.
Kautz, Schreiber-Wwe., Münzstr. 30.

Kayser, C. G., Rektor der Altst. Töchterschule, Hökerg. 31.
— H., Buchhalter, Altst. Langg. 23.
— geb. Beeck, Schneidermeister-Wwe., Hint. Vorstadt 53.
Keber, G. L., Kreisger.-Rath, Wasserg. 8.
— Justizrathfrau, Gartenstr. 5.
v. Keber, W., Lieut. im 3. Inf.-Regt., Jägerhofgasse 8b.
— Präsidenten-Wwe., Jägerhofg. 8b.
Keck, D., geb. Laukien, Wwe., Steind. r. Str. 18.
Kecker, E. L., Goldarbeiter, Mittelanger 10.
— G., Höker, Löbn. Unterbergg. 2.
Kegel, F. A., Diener, Kneiph. Holzwiesseng. 5.
Kegenbein, G., Fuhrhalter, Sackh. Hinterg. 46.
— C., Commis, Sackh. Kirchenstr. 10.
Kegler, Goldarbeiter-Wwe., Jägerhofg. 3.
Kehding, C. F., Sergeant, Unterhaberberg 18.
Kehl, Kaufm.-Frau, Steind. r. Str. 26.
Kehler, C., concess. Secret. u. Commissionair, Brodbänkenstr. 1.
— C., Fleischer, Sackh. 3te Wallg. 37.
— H., Fräul., Roßgärt. Lavendelg. 4.
— Ober-Landes-Gerichtsrath-Wwe., Domstr. 10.
Kehrer, Rendanten-Wwe., Neuer Graben 1.
Keitel, G., Fleischermstr., Lizentstr. 3.
— L., Fleischermstr., Kaplansg. 6.
Kelch, C. E., Schneidermstr., Vorderlomse 10.
— L., Schachtmstr., 3te Fließstr. 25.
— F., Fräul., Sackh. r. Str. 51. 52.
— D., Geheimraths-Wwe., Neuer Markt 1. 2.
— Schuhmacher-Wwe., Oberrollberg 11.
Keller, A., Güterexpedient, Knochenstr. 3.
— L., Steuermann, Neuroßg. Kirchenquerg. 3. 4.
— Wwe., (Privatschule), Kronenstr. 9.
— Drechsler-Wwe., Tuchmacherstr. 6.
— geb. Schubert, Zeugschreiber-Wwe., Knochenstraße 3.
Kellermann, Strombiener-Wwe., Sackh. Kirchenstraße 2.
Kellmann, C., Stadtgerichts-Bureau-Assistent, Roseng. 7. 8.
— Th., Civil-Supernumerar, Hinteranger 1a.
— A., Commis, Roseng. 7. 8.
Keltau, F., Schankwirth, Mittelanger 14.
Kemke, Sam. Dav., Kaufm., Vord. Vorst. 8.
— J. B., Kaufm., Kronenstr. 9.
Kemnitz, A., Fräul., Sackh. Kirchenstr. 6.
Kempf, C. A., Lohndiener, Sackh. Hinterg. 45.
Kempfer, A., Partikulier, Vord.-Roßgarten 67.
Kempke, F., ehem. Färbermstr., Altst. Langg. 40.
Kempowsky, W., Obsthändler, Neustadt 5. 6.
Kemsies, C., Gastwirth, Steind. r. Str. 118.
— R., Fleischhändler, Altst. Langg. 82.
— J., ehem. Kaufm., Rippeng. 5.
— A., Handl.-Commis, Altst. Langg. 82.
— A., Oekonom, Steind. r. Str. 118.
— A., Wirthschafts-Insp., Poln. Predigerstr. 20.
Kemson, J. H., Schankwirth, Landhofmeisterstraße 20.
Kendziorra, C., Fräul., Sackh. Kirchenstr. 25.
Kenkel, Boten-Wwe., Fleischbänkenstr. 33.
Kennert, A., Schneidermstr., Vorst. Hospitalg. 7.
— C. J., Schuhm. u. Fuhrhalter, Plantage 3.
Kenneweg, A., Schiffskapit., Holländerbaumg. 11.
— O. F. W., Diener, Roseng. 15.
Kentz, A., Fräul., Mühlengasse 9.
Kern, J. A., Kaufm., Vord.-Roßgarten 34.
Kerruth, Gastwirth-Wwe., Lastadienstr. 3.
Kerschkowsky, G. D., Oekonom, Tragh. Kirchenstraße 32.
Kersten, L., Registr. und Gefängnißinspektor, Krugg. 7.
— W., Schwerdtfeger, Unterhaberb. 20.
Kerwien, G., Schuhmachermstr, Kneiph. Schuhgasse 16.
— J. F., ehem. Executor, Hint. Tragh. 27.
Keser, A., Hotelier, Theaterstr. 6—8.
— C, Fräul., Theaterstr. 6—8.
Kessehl, W., Diener, Weißgerberquerg. 6.
Keßler, Referendar, Steind. r. Str. 15.
— F., Färberei-Werkf., Unterhaberb. 93. 94.
— Schuhmacherfrau, Mühleng. 16.
— H., geb. Herold, Prediger-Wwe., Kai 8.
— J., geb. Feige, Gastwirthsfrau, Poststr. 3—5.
— Büchsenschäfter-Wwe., Poln. Gasse 22.
Kettick, N., Fräul., Oberhaberberg 87.
Keuchel, J., Schuhmachermstr., Tuchmacherstr. 11.
v. Keudell, A., Baronin, geb. Sandes v. Hoffmann, Wwe., Steind. r Str. 12.
Keyler, J., Fleischermstr, Steind. r Str. 136.
— G., Th., Fleischermstr., Lindenstr. 27.
— Oeconomie-Commiss. Magisterstr. 31.
Kieber, geb. Leschinsky, Steinmetzerfrau, Hint. Vorstadt 55.
Kiehl, G., Haupt-Zollamts-Assist. Borchertsg. 5b.
— Tischler-Wwe., Oberrollb. 15.
Kielis, F., Diener, Stippelg. 2.
Kienlein, W., Referendar, Mittelanger 26.
Kienlien, Intend.-Auscultator, Mittelanger 26.
Kiepert, Stadtger.-Registrat., Kl. Domplatz 14.
Kiepke, F. B., Bierbrauer, Löbn. Kirchhafsg. 4.
— B., Referendar, Löbn. Kirchhofg. 4.
— Briefträger-Wwe., Oberrollb. 8.
— Böttcher-Wwe., Unterlaak 1.
Kieser, Secretair-Wwe., Haberb. Neue G. 39.
Kiesing, G., Handl.-Commis, Hint. Tragh. 13.
— R., Commis, Schloßteichg. 1.
Kiesler, R. O., Lederhändler, Wasserg. 36.
Kiesliß, Handschuhmacher-Wwe., Stallg. 3.
Kiewitt, G., Bäckermstr., Mühleng. 19.
Kiewning, R. L., Buchdrucker, Unterlaak 20.
— W., Stellmachermstr., Hint.-Roßgarten 50.
Kimritz, E. J., Schuhm., 1ste Monkenquerg. 27.
Kindler, Ch., Schuhmachermstr., Altst. Schuhg. 3.
Kjöping, J., Lederhändler, Reibnitzer Gasse 3.
— 2 Fräul., Reibnitzer Gasse 3.
Kirchbach, E. A., Fräul., Strißelg. 19.
— Botenfrau, Ziegelg. 12.
Kirchberger, Schuhmacher, Alter Graben 12.
Kirchner, C., Schornsteinfegermst., Wilhelmsg. 13.
Kirsch, A. Kaufmann, Holzstr. 8.
Kirschner, F., Hauptamts-Assist., Klosterg. 3.
— J., Kaufmann, Hökerg. 23.
Kirschnick, M. C., Kaufmann u. Commissionair, Monkeng. 14.
— W., Höker, Drummstr. 5.
— Kaufmanns-Wwe., Bandschneiderg. 12a.
Kirschstein, G., Bäckermstr., Königsstr. 30.
— J. F., Commissionsrath, Steind. r. Str. 158.
— Glaser-Wwe., Bandschneiderg. 8.
— Fleischer-Wwe., Löffelg. 11.
Kirseck, J., Buchbinder, Altst. Langg. 20.
Kirsey, Schneider-Wwe., Unterrollberg 19.

Kirsten, J., Fräul., Mittelanger 6.
Kirstein, J., Kaufmann, Junkerstr. 5.
— K., Kaufm., Altst. Bergstr. 5.
— C., Eisenhüttenbes., Weidendamm 2.
— M., Sattlermstr., Prinzessinstr. 4.
— H. F., Schlossermstr., Oberlaak 16.
— H., Schlossermstr., Altst. Langg. 48.
— J., Riemermstr., Hint. Vorst. 55.
— R., Tischlermstr., Mühleng. 10.
— A., Krugwirth, Hint. Vorst. 71.
— Aug., Böttchermstr., Mittelgrabeng 5.
— J. F., Borstensortirer, Altst. Schulg. 1.
— J. G., Gärtner, Vorst. Hospitalg. 22.
— 2 Fräul., Steind. r. Str. 83.
— Handlungsdiener-Wwe., Strohmarkt 10.
— Gastwirths-Wwe., Hint. Vorst. 55.
— Boten-Wwe., Hint Tragh. 26.
Kirstenn, C. G., Kürschnermstr., Vorst. Hospitalgasse 18.
Kirstott, J. W., Schuhm.-Mstr., Rippeng. 20a.
Kirwitsch, J., Freiwohner-Ww., Landhofmeisterstraße 7.
Kischke, G., Schuhmachermstr., Löbn. Markt 7.
— Kaufm.-Wwe., Tragh. Kirchenstr., 15.
Kisner, Gensd'arm-Wwe., Viehmarkt 2.
Kißlaff, M., Schneidermstr., Alter Garten 62.
Kist, G., AG.-Rath, Tragh. Kirchenstr. 22. 23.
— Gutsbes.-Wwe., Tragh. Kirchenstr. 20.
Kittlitz, A., Goldarbeiter, Altst. Markt 3.
— F., StG.-Kastellan, Schmiedestr. 16. 17. 18.
— G. A., StG.-Kanzlist, Vorderanger 12.
— A., Fräul., Kneiph. Schubg. 4. 5.
Kitzmann, C., Gerbermstr., Leinweberg. 21.
Klabund, A., Fräul., Mittelanger 14.
Klätsch, L., Steueraufseher, Unterlaak 17.
Klaffke, Schuhmacher-Wwe., Mittelanger 15.
Klagemann, chirurgischer Instrumentenmacher, Unterrollberg 19.
Klang, Gensd'arm-Wwe., Kneiph. Schubg. 20.
— Kornmesser-Wwe., Nassengarten 135.
Klaput, W. S., Buchbinder, Krönchenq. 5.
— M., Goldarbeiter-Wwe., Magisterstr. 50.
Klamm, C. M., Kaufm., Altst. Langg. 38.
— Tapezierer, Baderg. 5.
— Töpferfrau, Hint.-Roßg. 70.
Klamitzky, J., Unteroffizier, Königsstr. 100.
Klar, J. F., Borstensortirer, Sackh. Hinterg. 22.
Klaus, C., Krugwirth, Steind. r. Str. 162.
— G. S., Schneidermstr., Löb. Unterberg. 6.
— E., Fräul., Reibnitzerg. 4.
Klebs, Geh. Justiz- und AG.-Rath, 2te Fließstraße 4. 5.
— C. R., Damenschneidermstr., Wasserg. 12.
— F. W., Wachsfigurenarbeiter, Neuroßgärter Kirchenstr. 1.
— Schuhmacher-Wwe., Neuroßg. Kirchenstr. 1.
Kleckmann, A., Eisenbahn-Conducteur, Neuroßg. Kirchenstr. 10.
Kledtke, A., Fleischermstr., Sackh. 2te Wallg. 16.
— G., Fleischermstr., Krugg. 13.
— Eigenthümer-Wwe., Sackh. 3te Wallg. 35.
Klee, F., Bureau-Assistent, Lizentg. 7.
— A. L., Reg.-Diätar, Sackh. r. Str. 44. 45.
— H., Fräul., Münzstr. 20.
— W., geb. John, Secretairfrau, Kaserneng. 3.
Kleeberg, Dr. W, prakt. Arzt, Münzstr. 28.
— Dr., Assistenzarzt I. Kl., Hint. Vorst. 73.
Kleeberg, W., Fräul., Münzstr. 8.
Kleiber, J. G., Diener, Heiligegeistg. 9.
Kleibpp, C. W., Partikulier, Poln. G. 4.
Klein, T., Geh. Justiz- und AG.-Rath, Bergplatz 16.
— F. W., Reg.-Sekret., Sackh. Hinterg. 70 a.
— C., Reg.-Geometer, Vord.-Roßg. 44.
— G., Bureau-Assistent, Sackh. r. Str. 94.
— L., Lehrer, Besselstr. 1.
— A., Amtmann, Königsstr. 79.
— A., ehem. Apotheker, Sackh. r. Str. 13.
— J. A., Commission., Viehmarkt 26.
— J. G., Getreide-Commission., Viehm. 8.
— R., Handelsmann, Köttelg. 12.
— C., Kastellan, Königsstr. 48.
— S., Tribunals-Bote, Hökerg. 3.
— F., StG.-Bote, Monkeng. 10.
— G., Briefträger, Altroßg. Lawendelg. 2.
— C., ehem. Magistr.-Einsammler, 1ste Monkenquerg. 28.
— F., Schmiedemstr., Sackh. r. Str. 109. 110.
— J. G., Schlossermstr., Jägerhofstr. 8.
— J. J., Böttchermstr., Brodbänkeng. 7.
— J. G., Schneidermstr., Koggeng. 3.
— C. L., Schneidermstr., Drummstr. 38.
— C., Schuhmachermstr., Haderg. 8 b.
— O., ehem. Kaufm., Steind. r. Str. 56.
— L., Goldarbeiter, Altst. Langg. 1.
— J. G., Bäckermstr., Sackh. Hinterg. 45.
— J., Handelsmann, Unterlaak 36.
— J. A., Commis, Wasserg. 15.
— J., Höker, Hint. Tragh. 28.
— M., Commis, Löb. Langg. 27.
— J. G., Schlossermstr., Haderg. 8 a.
— F., Töpfermstr., 3te Fließstr. 44.
— J. G., Schuhm., Altst. neue Gasse 2.
— W. A., Schuhm., Schönbergerg. 5.
— E. F., Tischlermstr., Oberhaberberg 77.
— F. L., Glasermstr., Weißgerberg. 5.
— H., Drechslermstr., Rippeng. 11.
— C. L., Fleischermstr., Lindenstr. 2.
— C. E., Fleischer, Viehmarkt 8.
— S. R., Höker, Steind. r. Str. 103.
— Fuhrwerksschaffner, Neuer Graben 22 b.
— H. D., Fräul., Mittelanger 8.
— Kornmesser-Wwe., Hint. Tragh. 11.
— Apotheker-Wwe, Oberhaberg 67.
— J., Kornmesser, Neuer Graben 22 a.
— sep. Reg.-Secretair-Frau, Königsstr. 85½.
— Miethsfrau, Tuchmacherstr. 25.
— Goldleistenfabrikanten-Wwe., 3te Fließstr. 22.
— Trödler-Wwe., Altst. Langg. 17.
— Amtswachtmeister-Wwe., Unterhaberb. 12.
— Schneidermstr.-Wwe., Wasserg. 25.
— D., Schuhmacher-Wwe., Altst. Bergstr. 22.
— K., Schuhmacher-Wwe., Holzg. 6.
— Schwertfeger-Wwe., Tragh. Kirchenstr. 46.
Kleinfeld, J., Böttchermstr., Enteng. 10.
— J., Schneidermstr., Neue Dammg. 1.
Kleinfeldt, F., Fuhrhalter, Kalth. Str. 56.
— J. G., Schneidermstr., Vord.-Roßg. 29.
— G., Böttchermstr., Wilhelmsg. 9.
— H., Tischlermstr., Haberb. Neue Gasse 25.
— F., Korbmachermstr., Unterrollberg 20.
— F., Schuhmachermstr., Sackh. Hinterg. 19.
— F., Schlosser, Hint.-Roßgarten 17.
— Mälzenbräuer-Wwe., Hökergasse 6.

Kleinfeldt, Schneider-Wwe., Hint.-Roßgart. 61.
— Schneider-Wwe., 2te Fließstr. 13.
— A. D., geb. Bessel, Wwe., Alter Garten 16.
Kleinhardt, E. G., Maurer, Nassergarten 128.
Kleinschewsky, Commissionair-Wwe., Mittl. Tragh. 28.
Kleip, C. W., Kaufmann (F. Ludwig Rogalsky), Poln. Gasse 4.
Kleipa, S., Kürschnermstr., Kneiph. Holzwiesengasse 8.
— L. S., Kürschnermstr., Magisterstr. 37.
— G. C., Kürschner, Unterhaberb. 20.
— C., Kürschnermeisterfrau, Altst. Schulg. 7.
v. Kleist, Rittmstr.-Wwe., Kalthöf. Str. 19.
— Postsecretair-Wwe., Vord.-Roßg. 24.
— W., Fräul., Drummstr. 21.
Kleist, E., Seidenfärber, Tragh. Kirchenstr. 48.
— Intend.-Auscultator, Steind. Hinterstr. 3.
— Büchsenmacher-Wwe., Alter Garten 23.
Klemens, D., Böttchermstr., Sackh. 3te Wallg. 20.
Klemm, R., Bernsteinarbeiter, Kneiph. Langg. 35.
Klemowitz, J., Maler, Poln. Gasse 29.
— Schuhmacher-Wwe., Alter Garten 28.
Klemund, C., Getreide-Commission., Alte Gasse 10.
Kleta, L. H., Werkführer, Weidend. 9.
Kleyenstüber, Robert, Großherzogl. Oldenburgischer Consul, Schiffsmäkler u. Schiffsabrechner, Holländerbaumstr. 15.
Klietz, L., Rechnungsrath, AG.-Secretair, Junkerstr. 15.
— H., chir. Instrumentenmchr., Münzstr. 10. 11.
Kliewer, E., geb. Wiebler, Wwe., Königsstr. 37.
Klimaßewski, F. W., Materialist, Oberhab. 53.
Klingauf, F. W., Regierungs-Feldmesser, Löb. Kirchenplatz 4.
Klingenberg, L., geb. Rentel, Wwe., Sternwartenstraße 1.
Klinger, J. F., Brandinspect., Hint.-Roßg. 30.
— Referendar, Tragh. Kirchenstr. 48.
— F., Steueraufseher, Hint. Tragh. 25.
— Fleischermeisterfrau, Schönbergerg. 4.
— geb. Rehberg, Fleischer-Wwe., Hint. Vorst. 16.
v. Klingsporn, Oberförster-Wwe., Kalth. Str. 41.
Klock, F. W., Schuhmachermstr., Schloßdammg. 1.
— J. D., Korbmacher, Wasserg. 23.
— sep. Schuhmacherfrau, Münzstr. 30.
Klockau, J. F. W., Castellan des Stadtmuseums, Landhofmeisterstraße 2.
Klodszey, F., Seilermstr., Sackh r. Str. 11.
— F. L., Barbier, Wasserg. 6.
Kloppert, C., Diener, Kronenstr. 11b.
Kloschinski, A. O., Schuhm., Altst. Langg. 78.
— F., Tapezierer u. Trödler, Heiligegeistg. 9.
Kloschinsky, Schuhm.-Frau, Sackh. 3te Wallg. 40.
Kloß, J. F., Fleischermstr., Hint. Vorst. 66.
— G. M., AG.-Kanzlist, Altst. Markt 13.
— E., Gutsbesitzerfrau, Reibnitzerg. 3.
— H., Fräul., Königsstr. 38.
Kloht, A., Reg.-Baurath, Schloßplatz 1.
— J. C., Kreis-Baumeister, Oberlaak 10.
— M., Fräul., Koggenstr. 18.
Klotzek, J. F., Schneider, 3te Fließstr. 18.
v. Klüfer, A. F., Lithograph, Domstr. 12.
— T., Lieuteuant, Tragh. Pulverg. 11.
— Secretair-Wwe., Tragh. Pulverg. 11.
Kluge, J., Kaufm. (F. Joh. Kluge), Köttelg. 16.
Kluge, A. F., musikal. Instrumentenmacher, Löb. Langg. 10.
— G., Privat-Secretair, Paradeplatz 4a.
— C., Inspektor-Wwe., Weißgerberstr. 22.
— Chaussee-Einnehmer-Wwe., Sackh. r. Str. 76.
Klunk, A., Bürstenbinder, Monkeng. 9.
Kluwe, W. F., Schneidermstr. Brodbänkeng. 7.
Knäpel, J., Partikulier, Tragh. Kirchenstr. 4e.
Knapke, C., Fuhrhalter, Waisenhauspl. 7.
— C., Diener, Köttelg. 20.
Knaps, H., Lehrer, Sackh. Hinterg. 64.
— A., Fräul., Fleischbänkenstr. 8.
Knauff, F., Walzenmeister, Viehmarkt 3.
Knaust, C. H., Tischlermstr., Hint. Vorst. 63.
Knaut, F., Thierarzt-Wwe., Alte Gasse 2.
Knebel, Kahnschifferfrau, Alter Graben 17.
Kniebel, C., Rendant, Tragh. Kirchenstr. 7.
Kniesou, J. F., Schuhmachermstr., Altstädtsche Schulgasse 1.
Knisch, Kaufmanns-Wwe., Sackh. Kirchenstr. 14.
Knittel, Unteroffizier-Wwe., Sackh. Hinterg. 21.
Knobbe, R., Dr., Oberlehrer, Junkerstr. 17.
— J. C., pens. Steuer-Inspektor, Kuplitzerg. 6.
v. Knobelsdorff, Major-Wwe., Monkeng. 2.
— H., Supernumerar, Monkeng. 2.
Knoblauch, A., Regier.-Secretair, Sackheimer Kirchenstr. 21.
— F., Schreiber, 3te Fließstr. 33.
— Controleurfrau, Schloßtetchg. 1.
v. Knobloch, Gutsbes. auf Puschkeiten, Absteigequartier: Jägerhofg. 8d.
— Gutsbes. auf Linkehnen, Absteigequartier: Bergplatz 7.
v. Knobloch, H., Prem.-Lieut. im 3. Küraff.-Regt., Krönchenq. 5.
— Regier.-Supernumerar, Hint. Tragh. 24.
Knobloch, R., Maler, 2te Monkenquerg. 7.
— F., Thor-Controleur, Hint. Roßg. 1.
— A., Tischler, Vorderlomse 9.
— Fleischer-Wwe. Königsstr. 34.
Knoch, F., Schaffner, Gr. Domplatz 2.
Knolle, Schuhmacher-Wwe., Unterrollberg 19.
Knopp, Maler, Altst. Kirchenstr. 8.
— J. F., Schuhmachermstr., Sackh. Kirchenstr. 7.
— C. L., Stadthöfer, Mittelanger 15.
— A., Sterbekassen-Collecteur und Kastellan, Bergplatz 12.
— A., Zimmrrmann, Nasseng. 51.
— Kornmstr.-Wwe., 3te Fließstr. 4A.
— Schuhmacherfrau, Sackh. 3te Wallg. 51.
Knorr, Steuer-Control., Steind. Hinterg. 1.
— R. F., Maschienenbauer, Unterhaberb. 12.
— L. A., Buchbinder, Köttelg. 21.
— W., akadem. Maler, Kath. Kirchenstr. 9.
— Rechts-Anwalt-Wwe., Mühleng. 8.
— Stadtger.-Boten-Wwe. Altst. Pulverstr. 6.
Knorre, J., Prof. der Zeichenkunst, Burgstr. 2.
Knüppel, E., Registrator-Wwe., Fleischbänkenstraße 37. 38.
Kob, A. M., Cand. theol., Wasserg. 34.
— Ch. Fräul., Ziegelg. 9.
Kobbe, F., Höker, Hint.-Roßg. 71.
Kobbert, Tischlermstr., Tragh. Kirchenstr. 44.
Kobligk, W., geb. Reichel, Wwe., Münzstr. 15.
v. Kobilinski, L., Major, a. D., Weißgerberstr. 1.
— H., Fähnrich, Sackh. Kirchenstr. 24.

Koch, C. J. W. A., Rechts-Anw. und Notar, Köttelg. 9.
— J., Schankwirth, 1ste Monkenquerg. 12.
— A., Lieut. im 1. Artill.-Regt., Kronenstr. 13.
— W., Buchhändler, Laden: Franz. Str. 1., Jägerhofg. 8a.
— B., Conditor, Altst. Kirchenstr. 19.
— J. F., Fleischermstr., Oberhaberb. 80.
— F., ehem. Gastwirth, Tragh. Pulverg. 13.
— A., Kahnschiffer, Neuen Graben 10.
— A., Fräul., Roßg. Markt 7.
— geb. Marchion, Stadtgerichts-Räthin, Lange Reihe 9.
— Maler-Wwe., Hint.-Roßg. 60b.
— C., Maler-Wwe., Hint. Vorst. 53.
— Maler-Wwe., Sackh. 3te Wallg. 23. 24.
— Bürstenbinder-Wwe., 3te Sandg. 2.
Kocha, F., Fräul., Altst. Langg. 58.
Koczikowsky, F., Bademeister, Magisterstr. 59.
Kodlin, C., Kornmesser, Neuen Graben 22a.
Kögler, P., Uhrmacher, Kneiph. Langg. 55.
Köhler, E., Kaufm., Stadtrath, Köttelg. 17.
— L., Musikdirector, Sackh. r. Str. 92.
— C., Registrator b. d. Eisenbahn, Lizentstr. 7.
— C., Schuhmachermstr., Heiligegeistg. 8.
— H., Fräul., Hinter Roßg. 46. 47.
Köhn v. Jasky, Landrath a. D., Drummstr. 23.
König, ehem. Apotheker, Tragh. Kirchenstr. 49.
— F., Partikulier, Kneiph. Langg. 46. 47.
— Dr., Prof. u. Oberlehrer, Fleischbänkenstr. 2.
— F., W., Lehrer, Sackh. Kirchenstr. 8.
— E., Postamts-Assistent, Tragh. Kirchenstr. 32.
— A., Bernsteinarbeiter, Reibnitzerg. 6.
— A., Commis, Weidendamm 6
— J. F., Commis, Kl. Domplatz 7.
— J. G., Drechsler, Kohlg. 2.
— E. S., Drechsler, Mühlengrund 8.
— W., Höker u. Schankw., Weidendamm 6
— A., geb. Killatis, Kaufm.-Wwe., Haberberg Neue Gasse 41.
— Buchbinder-Wwe, 3te Fließstr. 5.
— Drechsler-Wwe., Altst. Langg. 78.
— D., geb. Herold, Wwe., Steind. r. Str. 142.
v. Königsegg, R., Sec.-Lieut., Weißgerberg. 21.
— R., Lieut., Gr. Dompl. 1.
Königsbeck, H. A., ehem. Agent, Löb. Langg. 1.
Köper, Schuhmacher-Wwe., Sackh. Hinterg. 25.
Köppe, H., Gärtner, Königsstr. 28.
Körber, W., Sec.-Lieut. im 1. Art.-Regt., Unterhaberberg 32. 33.
Körner, O., Gastwirth, Lizentstr. 2.
— O., Packmeister, Alten Gorten 30.
— F., Tabackshändlr., Neuer Markt 5.
— Gutsbes.-Wwe., Haderg. 9a.
Körsens, H., Klempnermstr., Sackh. 3te Wallg. 43.
Kösdell, F., Fräul., Franz. Str. 2.
Kösling, C., Gutspächter, Holzg. 15.
— A., Schneidermstr., Koggenstr. 29.
— Gutspächterfrau, Löbn. Oberbergstr. 2.
Kösting, L. C., Condukteur, Tragh. Kirchenstr. 68.
— J., pens. Steueraufseher, Neuroßg. Kirchenquergasse 6.
Köthe, F. A., Hotelbesitzer, Magisterstr. 70. 71.
— A. G., Geschäftsführer, Magisterstr. 70. 71.
— M., Fräulein, Magisterstr. 70. 71.
Köttlitz, A., Concertmeister, Domstraße 14.
— Hautboisten-Wwe., Königsstr. 34.
Köwius, Gärtner-Wwe., Tragh. Pulverg. 1e.
Kohl, Ch. F., Kaufm. (F. Christ. Fried. Kohl), Wasserg. 11.
— A. F., Kaufm., Steind. r. Str. 168.
— Fr., ehem. Steueraufseher, Poln. Gasse 29.
Kohlborn, Partikulier, Neuroßg. Kirchenstr. 15.
— C. J., Schuhmachermstr., Brodbänkeng. 29.
— J. W., ehem. Lehrer, Steind. r. Str. 171.
Kohlhoff, F., Typograph, Roßg. Hinterg. 19.
— J., Fräul., Neuroßg. Kirchenstr. 2.
— Mälzer-Wwe., Sackh. Kirchenstr. 4.
Kohlstock, Fähnrich, Mittelanger 11.
Kohn, L., Eigenthümer, Nassengarten 48.
— A., Handschuhmacher, Altst. Schuhg. 6.
— H., Steueraufseher, Neuroßg. Kirchenstr. 13.
— Kaufm.-Wwe., Vorst. Hospitalg. 17.
Kohmann, J., Buchhalter, Kl. Domplatz 10.
— A., Feldmesser, Kl. Domplatz 10.
— Exekutor-Wwe., Kl. Domplatz 10.
Kohnert, J. C., Porzellanmaler, Altst. Langg. 3.
— J. G., Tabacksfabrikt., Holzg. 12.
— S., Bürstenmacher, Neuer Markt 10.
— G. A. R., Maler, Ziegelstr. 10.
— Jul., Höker, Leinweberg. 16.
Kohrs, Schneiderfrau, Monkeng. 32.
Kohtz, R., Kaufm. (F. Reinhold Kohtz), Steind. r. Str. 94.
— A., Fuhrhalter, Vorst. Hospitalg. 7.
— H., Schuhmachermstr., Altroßgärt. Kirchenstraße 20. 21.
— Schuhmacherfrau, Freigang 1. 2.
Kokosky, M., Commis, Fleischbänkenstr. 4.
Kokoska, geb. Cohn, Commission.-Wwe., Altst. Bergstr. 4.
Kolberg, H., Hautboist, Münzstr. 19.
Kolck, L. u. J., Fräul., 1ste Fließstr. 17.
Kolep, J., Buchbinder, Haderg. 5.
— F., Goldarbeiter, Haderg. 5.
Kolk, C., Todtengräber, Judenkirchhofsg. 2.
Kolkowsky, F. W., Sekretair, Alter Graben 12.
— H., Ober-Grenz-Control., Alter Graben 12.
Kollautz, J., Strumpfwirker, 3te Fließstr. 9.
Kollberg, E., Diener, Besselstr. 1.
— G. E., Musiker, Münchenhofplatz 12.
Kolleck, J., Todtengräber, Altroßg. Kirchenstr. 28.
Kolleng, F. W., Reg.-Kanzlei-Diätar, Sprindg. 5.
— Aug., Schneidermstr., Poln. Gasse 15.
— E., Todtengräber, Tragh. Kirchhof.
Koller, F., Polizei-Sekret., Wasserg. 5.
Kolscher, E., Intendanturrath, Königsstr. 63.
Kolw, W., Lederhändler, Kneiph. Schuhg. 24.
Kolwe, F., Bäckermstr., Sackh. r. Str. 43.
— Bäckermstr.-Wwe., Sackh. r. Str. 43.
Komm, jun. u. sen., 2 Gärtner, Sackh. Mittelgasse 1.
Komsching, G., Schneidermstr., Köttelg. 10.
Konarski, R., Buchbinder, Domstr. 22.
Konczewitz, J., Maler, Unterlaak 5. 6.
v. Kondratowitz, Kaufm.-Wwe., Lindenstr. 6.
— C., Fräul., Sackh. Kirchenstr. 14.
Kondruß, C., Höker, Magisterstr. 36.
Konegen, T. F., Kaufm., Löbn. Langg. 14.
— F. L. J., Kaufmann, Lindenstr. 19.
— A., Kaufm., Löbn. Langg. 9.
— Otto, Materialwaarenhdlr., Poln. Gasse 25.
Konetzki, O., Krankenwärter, Löb. Hospitalg. 29.

Konetzki, F., Fräul., Neuer Markt 20.
Kopka, C., Bauführer, Neuroßg. Kirchenstr. 10.
Kopke, L. G., Rentier, Roßg. Markt 4.
Kopp, E. R., Kaufmann (F. Ed. Rud. Kopp), Collegienplatz 1.
— G., Kaufm., Steind. r. Str. 31.
— L., chem. Kaufm., Tragh. Kirchenstr. 68.
— F. W., Klempnermstr., Kneiph. Tränkg. 10.
— J. R., Commis, Todteng. 23.
Korach, G., Blutegelhdl., Steind. r. Str. 147.
Kordgien, J. C., Partikulier, Königsstr. 97—99.
Korff, F. W., Artill.-Sattler, Nassengart. 128.
v. Korff, F W., Baron, Hint.-Roßg. 53.
Korn, T., Kaufmann (F. Korn & Rosenthal), Kneiph. Langg. 37.
— G., Rector, Altst. Kirchenstr. 10.
— C. A. W., Gutsbesitzer, Unterhaberb. 64.
— G. A., Bäckermstr., Holzg. 13.
— F. W., Buchhalter, Lindenstr. 22.
— M., Pferdemäkler, Sackh. 1ste Wallg. 19.
— R., Fräul., Kneiph. Langg. 37.
— sep. Gutsbesitzerfrau, Unterhaberb. 41.
— Reifschläger-Wwe., Oberhaberb. 58.
v. Kornatzky, Oberstlieuten. a. D., Sackheim r. Str. 36.
— H., Lieut. im 4. Inf.-Regt., Kalth. Str. 20.
— W., Unteroffizier im 1. Infant.-Regiment, Sackh. r. Str. 36.
— Ch., Majors-Wwe., Löb. Markt 21.
Kornblum, J., Diener, Vord.-Roßg. 67.
— D., Conditorfrau, Hökerg. 6.
Kornhuber, Seilerfrau, Münchenhofg. 6.
Kornitzki, J. G., Synagogendiener, Synagogengasse 3.
Kornmesser, C., Intend.-Sekret., Tragheimer Kirchenstr. 71.
Korsch, Commissionair, Burgstr. 3.
— A. W. Th., Sec.-Lieut. im 1. Artill.-Regt., Unterhaberb. 14.
— G., Schankwirth, Sackh. Hinterg. 48.
— F., Eisenb.-Bureau-Secr., Unterhab. 44.
v. Korßeck, C., Eisenbahn-Bureau-Assistent, Poln. Predigerg. 11.
Korte, Ch. Schankwirth, Oberhaberb. 66.
Korth, pens. Botenmstr., Hint. Vorst. 53.
— C., Steueraufseh., Fließbrückenstr. 1.
— Aufseher-Wwe., Löbn. Langg. 50.
— Wachtmstr.-Wwe., Altst. Langg. 81.
— Schneidermstr.-Wwe., Löb. Langg. 56.
Kortmann, A., Commission., Knochenstr. 31. 32.
v. Kortzfleisch II., O., Hauptm., Königsstr. 81.
— I., Hauptm. im 1. Infant.-Regt., Münchenhofg. 13.
— Lieuten. im 3. Küraß.-Regt., Sackheim r. Str. 49. 50.
Korweck, J. F., Eigenthümer, Nassengart. 80.
— Eigenthümer-Wwe, Nassengarten 28.
Kosakowsky, L., Materialwaarenhdlr., Monkengasse 8.
Kosch, Dr. R., prakt. Arzt, Poststr. 13.
— A., geb. Lamsheim, Kaufm.-Wwe. (F. Jac. Kosch Wwe.), Hint. Vorst. 39.
— Schuhmacher-Wwe., Sackh. Hinterg. 25.
Koschewski, Poliz.-Sergeant-Wwe., Schloßteichgasse 1.
Koschinsky, H., Maurer, Steind. r. Str. 158.
— F. G., Maurer, Löffelg. 23.
Koschinsky, Schlosser-Wwe., Magisterstr. 4.
Koschke, G., Kahnschiffer, Neuer Graben 22 a.
— C., Kahnschiffer, Reifschlägerg. 42.
v. Koschkull, C., General-Lieut. a. D., Steind. r. Str. 147.
— G., Lieut., Sackh. Kirchenstr. 19.
— Hauptm.-Wwe., Sackh. Kirchenstr. 19.
Koschuck, Stadtwachtmstr.-Wwe., Monkeng. 32.
Koselowsky, J. F., Tischlermstr., 1ste Monkenquerg. 34.
Koser, C. F., Schauspieler, Schloßteichsg. 2
Koslowski, A., Postkassen-Control., Heumarkt 3.
— J., Schuhmachermstr., Vord. Vorst. 24.
— F., Schuhmacher, Roseng. 3.
— H., Messerschmidt, Poln. Gasse 8.
— W., Koch, Oberlaak 34. 35.
— C., Former, Alter Graben 12.
— C., Fräul., Vord.-Roßg. 19.
— Steueraufseher-Wwe., Neuer Graben 22 a.
— Wachtmstr.-Wwe., Monkeng. 34.
Koslowsky, Schneider-Wwe., Unterhaberb. 34.
Kosney, C., Thorcontrol., Sackh. Thor.
Kospoth, J. B., Krahnmstr., Drummstr. 20.
Kosowsky, Maler-Wwe., Knochenstr. 3.
Kossack, C., Prediger, Altroßgärter Predigerstraße 13. 14.
Kostka, M., Fräul., Steind. r. Str. 146 a.
— F. u. W., 2 Fräul., Löbn. Langg. 12.
— L., M. u. C., 3 Fräul., Mittelanger 15.
Kostrzewa, Maschinenbauer, Poln. G. 26—28.
Koß, J. F., Kaufm., Hint. Vorst. 1.
v. Kotze, W., Regier.-Präsident, Vord Vorst. 50.
— G., Major, Königsstr. 19.
Kowalewski, J., Kaufm., Lange Reihe 1.
— Getreide-Commissionair, Viehmarkt 9.
— G. A., Kanzlei-Diätar, Domstr. 8.
— C. A., Kürschner, Altst. Langg. 8.
— A., Wattenfabrikt., Altst. Schulg. 2.
— A., Posterpeditionsgeh., Hinteranger 10.
— Kaufm.-Wwe., Haderg. 8 a.
Kowalleck, M., Kaufm.-Wwe., Oberhaberb. 7.
Kowalski, Ober-Postsekr., Bandschneiderg. 12 b.
— Divisions-Auditeur, Sackh. r. Str. 46.
— Glöckner-Wwe., Domstr. 15.
Kowalzig, L., Kaufm., Wasserg. 24.
Kowe, J., Kaufm., Münzstr. 5.
Kownatzki, F., Gastwirth, Koggeng. 29.
— C., AG.-Bote, Holländerg. 2.
— Schneider-Wwe., Monkeng. 34.
Kowsky, J., Schiffszimmergef. u. Baggermstr., Insel Venedig 6. 7.
Koynicz, A., Fräul., Franz. Str. 5.
Kozer, L., Buchhändlergeh., Franz. Str. 1.
v. Kozik, F., Lieut. a. D., Löb. Hospital 8.
Kraak, H. D. B., Commis, Lizentgrabeng. 5.
Krack, O. W., Schuhmacher, Altst. Langg. 2.
— H., Schuhmachermstr., Unterrollberg 17.
— C., Eisenbahnschaffner, Vorderlomse 10.
Kräfting, F. G., Färbermstr., Sackheim rechte Straße 84.
Krämer, C. A., Postenschreiber, Roßg. Hinterg. 4.
Krätzel, Schuhmachermstr., Hab. neue G. 19.
Kraft, W., Schankwirth, Anger 1ste Speicherquerg. 3.
— C., Fräul., Sackh. Kirchenstr. 13.
Krah, C., Dr. phil., Oberlehrer, Sackh. rechte Straße 80.

Krah, A., Fräul., Sackh. r. Str. 80.
Krahmer, G., Granmäkler, Klapperwiese 13.
— Geo, jun., Kaufm., Kl. Domplatz 15.
Krakow, O. L., Professor, Alte Reiferbahn 7.
Kramer, J. F., Schuhmachermstr., Fleischbänkenstr. 33.
— J. C., Diener, Todteng. 15.
— C., Putzmacherin, Brodbänkeng. 8.
Kramereit, Schuhm.-Wwe., Alter Graben 9.
Kramsvogel, Ch., Schuhm., Alter Garten 26.
Kranich, Theater-Garderobier, Schloßteichsg. 2.
Krantz, W., Mälzenbräuer, Löb. Langg. 7.
— Webermstr.-Wwe., Mittl. Tragh. 5.
Kranz, Intend.-Assistent, Poln. Gasse 26—28.
Krapke, W., Goldarbeiter, Neuroßg. Kirchenstraße 22.
Kraschewski, Regierungs-Hauptkassen-Buchhalter, Waisenhausplatz 10.
— F. D., Fräul., Waisenhausplatz 10.
Kraska, J. H., Barbier, Wasserg. 25.
Kratz, F., Stadtg.-Bote, Altst. Pulverg. 11.
— C., Schuhmachermstr., Hinteranger 3.
Kraus, Präcentor-Wwe., Roßg. Markt 8.
Krause I., L., Regierungsrath, Kai 15.
— II., J. F., Regierungsrath, Butterbergstr. 8.
— F. W., Geh. Justiz- u. AG.-Rath a. D., Raffinerieg. 1.
— O., Reg.-Secret., 1ste Fließg. 17.
— L., Oekonom.-Commiss., Ziegelg. 14.
— C., Hauptm. im 1. Artill.-Regt., Jägerhofgasse 8 a.
— A. L., Dr. med., Löb. Langg. 11.
— A., Reg.-Supern., Altst. Kirchenstr. 24.
— F., Registrator, Vord.-Roßg. 53.
— J. A., Kaufm., Alte Gasse 8.
— G., Kaufm., Vord.-Roßg. 31.
— C., Instrumentenmacher, Burgstr. 2.
— C., Partikulier, Vord. Vorst. 16.
— F. C., Partikulier, Drummstr. 18.
— W., Rentier, Hint.-Roßg. 10—12.
— F. W., Bierbrauer, Löbn. Langg. 29.
— G., Instrumentenmacher, Burgstr. 2.
— C. A., Bernsteinarb., Drummstr. 2.
— H., Materialwhdlr., Haderg. 8 b.
— C., Maler, Todteng. 9.
— C., Cantor, Sackh. Kirchenstr. 17.
— J. A., KG.-Executor, Vord.-Roßg. 64.
— J. J., Mühlenwerkmstr., Mühlenberg 2. 3.
— C., Handl.-Diener, Altst. Pauperhausg. 9.
— A., Typograph, Drummstr. 38.
— F. W., Sterbekassen-Collect., Löb. Kirchhofsgasse 6.
— G., Fuhrhalter, Waisenhausplatz 10.
— J. F., Schankwirth, Poln. Gasse 15.
— J. H., penj. Gensd'arm, Steind. r. Str. 46.
— J. A., Schuhmachermstr., Vorst. Hospitalgasse 6.
— L., Privatschreiber, 2te Monkenquerg. 6.
— L., Schuhmachermstr., Königsstr. 14.
— F., Eigenthümer, Altroßg. Predigerstr. 25.
— F. W., Posamentier, Brodbänkenstr. 7.
— L., Privatsecr., Drummstr. 34.
— F., ehem. Inspector, 3te Sandg. 5.
— C., Commis, Kneiph. Langg. 31. 32.
— G., Kahnschiffer, Lastadieng. 3.
— F., Barbier, Sackh. r. Str. 39.
— W., Radlermstr., Altst. Holzwiesseng. 13.
Krause, H., Drechslermstr., Rippeng. 26.
— C. W., Schuhmachermstr., Hökerg. 25.
— F., Schuhmachermstr., Sackh. Kirchenstr. 4.
— J., Schuhmachermstr., Schloßteichsg. 2.
— Tischlermstr.-Wwe., Hint.-Roßg. 41.
— W., Schuhmachermstr., Wasserg. 25.
— F. W., Schuhmacher, Vorderanger 7.
— C. G., Eigenthümer, Nassengarten 72.
— W., Drechsler, Neuroßg. Kirchenstr. 21.
— Chr., Büchsenschmidt, Holländerg. 4.
— A. B., Schuhmacher, Löb. Oberbergstr. 5.
— H., Schneidermstr., Altroßg. Kirchenstr. 16.
— Schmiedemstr. u. Thierarzt, Mühlengrund 8.
— H. C., Kürschnermstr., Tragh. Kirchenst. 28.
— C., Diener, Poln. Predigerg. 24.
— A., Fräul., Sackh. Neue Gasse 1.
— E., Fräul., Hint. Vorst. 35. 36.
— E., Fräul., Münzstr. 29.
— E., Kürschnermstr.-Wwe., Altst. Langg. 19.
— F., geb. Honig, Kaufm.-Wwe., Mühleng. 17.
— Tischlermstr.-Wwe., Domstr. 12.
— Schmidt-Wwe., Magisterstr. 11.
— Schriftsetzer-Wwe., Holländerg. 5. 6.
— Maler-Wwe., Mühlenquerg. 3.
— Gastwirth-Wwe., Strißelg. 23.
— geb. Schaub, Gutsbesitzer-Wwe., Hintere Vorst. 35. 36.
— Eigenthümer-Wwe., 2te Sandg. 4.
— Schneider-Wwe., Holzg. 15.
— Bäckermeisterfrau, Löbn. Oberbergstr. 11.
— Boten-Wwe., Hint. Tragh. 5.
— Klempnermstr.-Wwe., Sackh. Mittelg. 34.
— J., Stellmacher-Wwe., Koggeng. 4.
— Landkammerräthin, Löbn. Langg. 3.
— sep. Postsecretairfrau, Löbn. Hospital 33.
— Assessor-Wwe., Löbn. Hospital 39.
— Strommeister-Wwe., Steind. r. Str. 170.
— Kaufm.-Wwe., Domstr. 3.
Krauß, Th., Müller u. Höker, Koggenstr. 42.
— J. F., Schneidermstr, Altst. Schulg. 7.
Krausenick, F., Buchbinder, Tuchmacherg. 27.
Krebs, A., Mühlenbaumstr., Löbn. Langg. 46.
— H., Holzhändler, Löb. Langg. 11.
— C. O., Privatsecretair, Steind. r. Str. 153.
— Collecteur-Wwe., Steind. r. Str. 153.
— C., Maler, Drummstr. 45.
— J. J., Eigenthümer, Haberb. Neue Gasse 24.
— Gottfr., Kahnschiffer, Lizentstr. 13.
— A., Kahnschiffer, Lizentstr. 13.
— F., Kahnschiffer, Holländerbaumg. 11.
— Gastwirth-Wwe., Lastadienstr. 3.
— Kahnschiffer-Wwe., Holländerbaumg. 11.
— Thor-Controleur-Wwe., Sackh. 2te Wallg. 15.
Kredler, F. W., Regier.-Kanzlist, Mittelanger 27.
Kreliß, C. H., Musiker, Oberlaak 7.
Kremlin, H., Kaufm., (F. Wohlgemuth & Kremlin), Löbn. Markt 15.
v. Krenzki, A., Kreisger.-Rath, Heumarkt 3.
— M., Major a. D., Altst. Markt 18. 19.
Krenzin, J., Eisenb.-Calculator, Kronenstr. 4.
Kreplin, R., Gürtlermstr., 3te Fließg. 16.
— Gürtler-Wwe., Königsstr. 22.
Kreplien, Bernsteinarb.-Wwe., 3te Fließstr. 16.
Kretschmann, Salzkassenwächt., Haberb. Neue Gasse 22.
— H. Aug., Bäcker, Neuen Markt 20.
— F. H., Schuhmachermstr., Drummg. 18.

Kretschmann, C. W., Bürstenmacher, Haberberg Neue Gasse 22.
— F., Flachsbinder, Altst. Pauperhausg. 10.
— C., Höker, Mühleng. 8.
— Boten-Wwe., Schloßteichg. 2.
Kretschmar, W., Lehrer, Löbn. Hospital 21.
Kretschmer, F., Steuerauss., Vorderang. 7.
— Posterpedientenfrau, Oberhaberb. 54.
— F., Posterpedient, Alten Garten 50.
Kreyßig, Amtmanns-Wwe., Waisenhausplatz 2.
Kreutz, J. R., Stadtsecretair, Neuroßg. Kirchenquerstr. 1.
— C., Wirthschafter, Sackh. r. Str. 125.
— F. W., Fuhrhalter, Sackh. r. Str. 125.
Kreutzberger, O., Zeichnenlehrer, Steindamm r. Str. 81. 82.
— C. L., Schneidermstr., Wasserg. 23.
Kreutzenstein, G., Tischlermstr., 1te Fließstr. 17.
Krewitz, J., Tischler, Klosterg. 3.
Krickhan, geb. Herrmann, Wwe., Franz. Str. 4.
Krieger, C., Zimmermstr., Zuchthausg. 3.
— J., Schmiedemstr., Steind. r. Str. 109.
Krigk, O., Steuerauss., Weißgerberg. 21.
v. Kriegnitz, Lieut.-Wwe., Haberb. Neue Gasse 2.
v. Kriegsheim, Kreisgerichts-Director-Wwe., Königsstr. 59.
Kriele, O., Intend.-Rath, Franz. Str. 8
— Ida, Fräul., Tragh. Kirchenstr. 4a.
Krieltz, C., Eisenb.-Gepäckträger, Knochenstr. 3.
Krieß, Director-Wwe., Neuroßg. Kirchenstr. 2.
Kringel, Drechsler-Wwe., Hinter Roßg. 13.
Krisch, M., Schuhmachermstr., Monkeng. 17.
— Schuhmacher-Wwe., Monkeng. 17.
Kröcker, P., Particulier, Steind. r. Str. 58.
— C., Commis, Brodbänkeng. 20.
— Kaufm.-Wwe., 1ste Fließstr. 17.
— J. G., Antiquar, Insel Venedig.
Kröge, L., Schankwirth, Ausfallthor 4.
— L., Bäckermstr.-Wwe., Braudenb. Thorstr. 5.
— Holzstapler-Wwe., Sackh. 1ste Wallg. 17.
Kröhnert, F. C., Kaufm. (F. F. Kröhnert & Co.), Franz. Str. 12.
Krösel, W., Kornmesser, Löbn. Langg. 31.
Krössel, F., Fleischer, Löbn. Langg. 1.
Kroffert, G., Kupferschmidt, Knochenstr. 38.
Krohn, C., Uhrmacher, (Laden: Münzplatz 3., am Schloßplatz), Köttelg. 9.
— Böttcher-Wwe., Hint. Tragh. 30.
v. Krohn, H., Fräul., Steind. r. Str. 115. 116.
Kroll, J. F., Schuhmachermstr., Münchenhofg. 14.
— R., Gutsbesitzer, Münzstr. 7.
— Steuerrendanten-Wwe., 3te Fließstr. 5.
— sep. Gutsbesitzerfrau, Steind. r. Str. 74.
Kronberg, J., Controleur, Poln. G. 3.
v. Kroschewsky, Prem.-Lieut., Weißgerberstr. 21.
Kroß, G., ehem. Buchdrucker, Steind. r. Str. 67.
— J., Fräulein, Steind. r. Str. 67.
— Registrator-Wwe., Steind. r. Str. 67.
Krossa, C. J., Ober-Reg.-Rath, Jägerhofg. 8 d.
Kroßewsky, A., Conditor, Koggenstr. 39.
Krotel, C., Kaufm.-Wwe., Sackh. r. Str. 93.
Krüg, J. F., Postbote, Hint. Roßg. 50.
Krüger, J. L., Kreisger.-Rend., Tuchmacherg. 11.
— A., Major a. D., Ziegelstr. 20.
— J. H. A., Kaufm. (F. Krüger & Gemnich), Klapperwiese 1. 2.
— R., Kaufm., Brodbänkeng. 27.
Krüger, Bureaugehilfe, Schloßteichsg. 1.
— A., Registrator bei der Ostbahn, Todtenstr. 16.
— H., Ingrossator, Schloßteichsg. 1.
— C., ehem. Lehrer, Sackh. r. Str. 91.
— C. W., Kürschnermstr., Poln. Gasse 9.
— H. Th., Schuhmachermstr., Kneiph. Hofg. 9.
— D., Sterbekassen-Collekteur, 2te Fließstr. 7.
— J., Schuhmachermstr., Schlangeng. 2.
— C. H., Schuhmachermstr., Unterlaak 5. 6.
— J., Eigenthümer, Unterlaak 22.
— O., Fähnrich, Löbn. Langg. 11.
— C., Formermstr., Unterhaberberg 79.
— F., Schneidermstr., Löbn. Langg. 45.
— C. M., Fräul., Königsstr. 53.
— M., Fräul., Altst. Markt 9.
— A., Fräulein, Kai 20.
— F., geb. Ciala, Oberlehrer-Wwe., Kronenstr. 1.
— F., Schauspieler-Wwe., Steind. r. Str. 159.
— H., Rendanten-Wwe., Theaterplatz 2.
— Lieut.-Wwe., Köttelg. 20.
— Buchhalter-Wwe., Kl. Domplatz 11.
— Fuhrhalter-Wwe., Löffelg. 16.
— Schneidermstr.-Wwe., Strützelg. 19.
— Kürschnermstr.-Frau, Hökerg. 20.
— Gutsbesitzerfrau, Altst. Langg. 79.
— sep. Lehrerfrau, Alte Gasse 7 b.
Krug, J., Fräul., Neuroßg. Kirchenstr. 2.
Krulle, G., ehem. Gutsbes., Tragh. Pulverstr. 3.
— L., Fräul., Vord. Roßg. 62.
— geb. Dietz, Inspektorfrau, Poln. Gasse 16.
Krupka, C., Postsekretair, Tragh. Kirchenstr. 4 c.
— Forstrendanten-Wwe., Tragh. Kirchenstr. 4 c.
— 2 Fräulein, Tragh. Kirchenstr. 4 c.
Kruschat, F., Buchbinder, Klosterg. 3.
Kruse, J., Töpfermstr., Domstr. 1.
— A., Locomotivführer, Knochenstr. 9. 10.
Kruttke, H., Kaufm., Brodbänkenstr. 35.
— J. C., Fleischermstr., Domstr. 13.
Kubert, L., Uhrmacher, Mittelanger 27.
Kuck, J., Registrator, Löbn. Hospital 3.
Kuckeries, C., Schuhmachermstr., Wasserg. 39.
Kudicke, O., Musiker, Fließquerg. 2.
Kühl, F., Bäckermstr., Steind. r. Str. 52.
— Gutsbes.-Wwe., Brodbänkeng. 33.
Kühlich, Aug., Kaufmann, Koggenstr. 40.
— Th., Kaufm., Sackh. r. Str. 99.
Kühn, Stadtger.-Kanzlei-Diät., Steind. r. St. 27.
— C., Seifenfabrikt., Steind. r. Str. 109.
— F. F., Tischler, Neue Reiferbahn 7.
— J., Büchsenmacher, Tragh. Kirchenstr. 47.
— C., Bäckermstr., Ausfallthor 4.
— Schuhmachermstr.-Wwe., Steind. r. Str. 17.
— Barbier-Wwe., Kl. Schloßteichsg. 3.
— Steueraufseher-Wwe., Steind. r. Str. 8.
— Böttchermstr.-Wwe., Sackh. r. Str. 6.
Kühnappel, Schneidermstr.-Wwe., Haberberg Neue Gasse 39.
Kühnast, C. H., Geschäftsagent, Löbn. Predigerstraße 8.
— G., Postsekretair, 2te Fließstr. 8.
— Magistrats-Executor, Altroßg. Kirchenstr. 22.
— Commis, Hint. Vorst. 25.
— J. Ch., Böttchermstr., Neue Reiferb. 2.
— F., Fuhrhalter, Altroßg. Kirchenstr. 20. 21.
— Miethsfrau, Altst. Langg. 20.
— Bäcker-Wwe., Altroßg. Kirchenstr. 14.
— F., Landraths-Wwe., Königsstr. 74.

Kühne, A., Geschäftsführer, Kneiph. Langg. 1.
Kühnel, J., Kaufm., Altst. Kirchenstr. 28.
Kültzau, Töpfermstr., Hint. Tragh. 19.
— J., Militair-Oberarzt, Hint. Tragh. 19.
Kümmel, F., Glasermstr., Mühlengrund 6.
— Glaser-Wwe., Löbn. Hospitalg. 5.
Künow, A., Postsekretair, Poln. Predigerg. 15.
Küntzel, Ingenieur-Hauptm., Vorderhufen 12.
Küster, J., Postkassen-Control., Löbn. Langg. 33.
Küßner, J., Lehrer, Unterrollberg 11.
— L., Lithograph, Hökerg. 4.
— J. F., Bäckermstr., Altst. Bergstr. 4.
— G. E., Böttchermstr., Kneiph. Schuhg. 20.
— H., Böttchermstr., Reibnitzerg. 6.
— G., Böttchermstr., Unterrollberg 11.
— G., Fuhrhalter, Sackh. Mittelg. 3. 4.
— F. E., Candidat, Magistierstr. 40.
— Bäckermstr.-Wwe., Wasserg. 30.
— A., Böttchermstr.-Wwe., Roggenstr. 33.
Kugel, C. L., Buchbindermstr., Steind. rechte Str. 77.
— Th., Töpfermstr., Besselstr. 2.
Kugelmann, C., Kürschnermstr., Hint. Vorst. 70.
— F., Commis, Altst. Langg. 35.
Kuhlmann, L., Steueraufseher, Rippeng. 11.
— J. C., Gensd'arm, Reibnitzerg. 3.
— Stellmacher-Wwe., Oberlaak 15.
Kuhls, L., Lehrer, Kalth. Str. 8.
Kuhn, A., Möbelhändler, Vorderlomse 10.
— W., Oekonom, Vord. Roßg. 17. 18.
— Gutsbes. auf Rogehnen, Absteigequartier: Drummstr. 31.
— A., Postsekretair, Rippeng. 20 a.
— Kanzlei-Diätar, Steind. r. Str. 27.
— M., Diener, Kuplitzerg. 6.
— F., Control.-Wwe., Magistierstr. 56.
— geb. Müller, Contr.-Wwe., Holl. Baumg. 11.
— Chausseeaufs.-Wwe., Roseng. 4.
— Wachtmeister-Wwe., Rippeng. 20 a.
— Schneidermstr.-Wwe., Brandenb. Thorstr. 8.
Kuhnau, H. W., Schankwirth, 2te Fließstr. 1.
— C. A., Tischlermstr., 1ste Monkenquerg. 24.
Kuhnert, Bäckermstr.-Wwe., Sackh. Kirchenstr. 10.
— Bäckermstr.-Wwe., Neuroßg. Kirchenstr. 43.
Kuhnke, J., Stadthof-Inspektor, Unterlaak 29.
— J., Flachsbinder, Neue Dammg. 4.
— E., Quartiermeister, Altst. Langg. 45.
Kuhr, Georg E., Kaufm., Weißgerberquerg. 4.
— F., Steueraufseher, Kaplansg. 3.
— J. G., ehem. Bäcker, Altst. Markt 2.
— J., Tischlermstr., Steind. r. Str. 34.
— Polizeiserg.-Wwe., Alten Garten 46 a.
— Steueraufs.-Frau, Tragh. Kirchenstr. 8.
— Postschirrmstr.-Wwe., Altst. Bauhofsg. 1.
— Schuhmacher-Wwe., Unterlaak 16.
— Trödler-Wwe., Altst. Kirchenstr. 18.
Kuhnt, G., Diener, Weißgerberstr. 23. 24.
Kukelka, J., Fuhrhalter, Waisenhauspl. 6.
Kukowski, J., Gürtler, Poln. Gasse 11.
Kulakowsky, C., Bäckermstr., Stiftsg. 1. 2.
Kulau, G. A., Regier.-Rath, Pauperhauspl. 6.
Kulack, J. u. A., Fräul., Sackh. r. Str. 15.
Kull, H., geb. Fromm, Schuhmacher-Wwe., Magisterstr. 40.
Kulschitzky, Schuhmachermstr.-Wwe., Neuroßg. Kirchenstr. 17.
Kumenz, Schuhmacher-Wwe., Löffelg. 15.
Kumme, W. H. G., Schlossermstr., Schönbergergasse 1.
Kumkat, M., Polizeidiener, Roßg. Hinterg. 12.
Kumpfert, F., Bürstenfabrikt., Steind. r. Str. 120.
Kumst, C. H. A., Materialwaarenhdlr., Nassengarten 44. 45.
Kunde, W., Condukteur-Wwe., Hint. Roßg. 62 a.
v. Kunheim, W., Kammerherr, Königsstr. 70.
— M., Fräulein, Königsstr. 33.
Kunitz, H., pens. Stadtger.-Bote, Leinweberg. 24.
— C., Hautboist, Roßg. Hinterg. 12.
Kunkel, Gastwirths-Wwe., Bergplatz 12.
Kuno, S., Kaufmann, Tragh. Kirchenstr. 24.
Kunß, Töpfermstr.-Wwe., Unterrollberg 5.
Kunski, Schneidermstr.-Wwe., Sackh. Mittelg. 46.
Kuntze, C. E., Damenschneider, Altst. Langg. 48.
— C. F., Gastwirth, Altst. Langg. 83.
Kunz, Polizei-Serg.-Wwe., Unterhaberb. 15.
Kunzatis, Commissionair-Wwe., Hinter-Roßgarten 72. 73.
Kunze, J., Schneidermstr., Strißelg. 13.
Kupfer, A. G., Handelsmann, Baderg. 7.
Kurella, L., Fräul., Königsstr. 38.
Kurkowsky, A., Fleischermstr., Tragh. Kirchenst. 61.
Kurnatowsky, R., Holzhändler, Oberhaberb. 34.
— H., Commis, Oberhaberberg 34.
Kurpim, F., Diener, Münzstr. 23.
Kurpjeweit, J. F., Schuhmachermstr., Sackh. Hinterg. 29.
Kurreck, Kaufm.-Wwe., Brodbänkenstr. 20.
— D., geb. Trenkmann, Wwe., Kneiph. Hofg. 15.
Kurropkat, G., Schneidermstr., Drummstr. 11.
Kurschat, F., Dr., Prediger, Klosterg. 1.
Kuruptkat, F. W., Schaffner, Insel Venedig.
v. Kortzfleisch, 2 Fräul., Hint. Vorst. 33. 34.
Kurzmantel, J., Sergeant, Fort Friedrichsburg.
Kusch, G., Bierbraner, Tuchmacherstr. 3. 4.
— M., Fräul., Tuchmacherstr. 3. 4.
v. Kuschelewski, Parfüm.-Fabrikant, Sackheim r. Str. 65.
Kuschinski, sep. Fleischerfrau, Sackh. Kirchenst. 14.
Kuschke, sep. Kfm.-Frau, Tragh. Kirchenstr. 76.
Kuster, J., Stadtsecretair, Steind. r. Str. 10a.
— L., Inspector, Tragh. Kirchenstr. 4e.
— F., Tischlermstr., Hint.-Roßgart. 13.
— W., Hautboist, Neuroßg. Kirchenstr. 13.
— A., Stadtgerichts-Secretair-Wwe., Steind. r. Str. 10a.
— OLG.-Secretair-Wwe., Weißgerberquerg. 5.
— A., Reg.-Secret.-Wwe., Tragh. Kirchenstr. 4e.
— C., Secretair-Wwe., 1ste Monkenquerg. 15.
— Postconducteur-Wwe., Steind. r. Str. 14.
Kuß, J., Gärtner, Sackh. Hinterg. 51.
Kuthe, F., Bedienter, Rippeng. 25.
Kutschkow, W., ehem. Mehlhdlr., Hint. Vorst. 53.
Kuwert, A. E., Pfarrer a. D., Tragh. Wallg. 6.
v. Kyckebusch, Fräul., Königsstr. 95.
Kynder, C. W., Schriftsetzer, Hint. Tragh. 13.

L

Laabes, H., Schuhmachermst., Kneiph. Tränkg. 10.
Laack, F., Fuhrhalter, Sackh. Mittelg. 22.
Laade, Gastwirth-Wwe., Vord.-Roßgarten 64.

Laake, Kornmesser-Wwe., Sackh. Hinterg. 25.
Laaser, A., Geschäftsführer, Krugg. 4.
— C. R., Leihamts-Controleur, Leinweberg. 27.
— E., Locomotivführer, Borchertsg. 5b.
— F. F., Eisenbahn-Aufseher, Haberg. 8b.
— F. F., pens. Lehrer, Köttelg. 22.
— M., Kaufm.-Wwe., Löbn. Langg. 2.
Labbies, F., Materialhdlr., Unterhaberb. 53.
Lablack, G, Zimmermann, Altroßg. Kirchenstraße 24.
— I., M., Executor, Leinweberg. 29.
— II., Stadtger.-Bote., Vorst. Hospitalg. 14.
— A., Justizschreiber, Vorst. Hospitalg. 14.
— A., geb. Bajohr, Rektorfrau, 3te Fließstr. 1.
Labowsky, Eigenthümer-Wwe., Nassergart. 24.
Labuch, C. E., Steueramts-Bureau-Assistent, 1ste Fließstr. 13. 14.
Lachtrup, F., Partikulier, Schönbergerg. 3.
Lackeit, C. L., Segelmacher, Unterrollberg 14.
Lackmann, 2 Fräul., Altst. Langg. 52.
Lackner, L. A., Kaufm., Viehmarkt 15.
— H., Bierbrauer, Tuchmacherstr. 8.
— E., Fräul., Sackh. Mittelg. 17. 18.
Lackowitz, J., Rechnungsrath, Vord.-Roßg. 19.
— A., Magistrats-Execut., Hint.-Roßgart. 37.
Laddey, M., Gutsbes., Steind. r. Str. 161.
— H., ehem. Gutsbes. u. Lieut. a. D., Vord.-Roßgarten 54.
Lade S., Invalider Unteroffiz., Lange Reihe 7.
Ladendorff, J., Streichhölzer u. Essigfabrikant, Löbn. Langg. 2.
Lämmer, L., Tabackshdlr. u. Kaufm., Altstädt. Kirchenstr. 6.
— O., Rendant, Holländ. Baumg. 1.
— F., sep. Rendantenfrau, Sackh. r. Str. 89.
Lagenpusch, E. J., Kaufm., Kneiph. Hofg. 11.
v. Lagerström, U., Fräul., Vord.-Roßg. 23.
Lakowitz, Steuer-Assistent, Steind. r. Str. 110.
— O., Fräul., Vord.-Roßgarten 19.
Lambrücker, M., pens. Kreissecr., Kalth. Str. 23.
Lamprecht, R., Post-Assistent, Hint. Tragh. 15.
— F., Handl.-Commis, Strohmarkt 3. 4.
Lande, A., Buchhalter, Magisterstr. 65.
Landeck, W., Stromdiener, Lizentgrabeng. 12.
Landsberg, J. S., Rauchw.-Händler, Vord. Vorst. 25
— W., Rauchwaarenhdlr., Vord. Vorst. 76.
— H., Kurzwaarenhändler, Vord. Vorst. 76.
Landt, F., Bäckermstr., Altst. Bergstr. 4.
Langanke, G., Bäckermstr., Köttelg. 2.
— F. W., Bürstenbinder, Alter Garten 59.
Lange, F., Reg.-Secret. Paradeplatz 3.
— E., Dr., prakt. Arzt, Direct. der städtischen Krankenanstalt, Hint.-Roßgarten 63—65.
— C., Hofpostsecret., Tragh. Kirchenstr. 20.
— H., AG.-Referendar, Tragh. Kirchenstr. 29.
— A. G., Rentier, Knochenstr. 34. 35.
— G., Kaufmann, Poln. Predigerstr. 24.
— J., Buchbinder, Fleischbänkenstr. 25.
— J. G., Schneidermstr., Altroßg. Predigerstr. 4.
— G., Schuhmachermstr., Landhofmeisterstr. 19.
— G., Bierbrauer, Bierschänker, Poln. Gasse 20.
— J. E., Wirthschafter, Nassengarten 90.
— F. W., Schuhmacher, Poln. Str. 17.
— F. W., Bürstenmacher, Vorst. Hospitalg. 7.
— R. Schottwaarenhdlr., Oberhaberb. 13a.
Lange, F. G., Fuhrhalter, Unterhaberb. 26.
— F. A., Bierschänker, 3te Sandg. 4.
— A. F., Zimmermann, Nassengarten 78.
— J. A., Zimmermann, Nassengarten 91.
— J. E., Bahnwärter, Eisenbahnwärterh. 103.
— Th. R., Tapezierer, 3te Fließstr. 32.
— O., Commis, Tragh. Kirchenstr. 20.
— H. J., Hilfspedell, Gr. Domplatz 5.
— A., Höker, Schönbergerg. 2.
— F. R., Schuhmacher, Poln. Gasse 24.
— C. L., ehem. Höker, Koggenstr. 9.
— F., Stadtger.-Kassen-Bote, Mittl. Tragh. 10.
— J., Kassenwächter, Kalth. Str. 5.
— Superintend.-Wwe., Tragh. Kirchenstr. 4F.
— E., geb. Tolkiehn, Gutsbes.-Wwe., Anger 1ste Speicherquerg. 3.
— A., Bäcker-Wwe., Steind. r. Str. 7.
— Polizei-Sergeant-Wwe., Köttelg. 22.
— Schuhmacher-Wwe., Kuplitzerg. 2.
— Weber-Wwe., Sackh. r. Str. 98.
— Kaufm.-Wwe., Königsstr. 50.
— Gefangenaufseher-Wwe., Todteng. 2.
— Fuhrhalter-Wwe., Löbn. Oberbergstr. 5.
— Nagelschmidt-Wwe., Oberhaberb. 53.
— Eigenthümer-Wwe., Nassengarten 90.
Langen, N., Fräul., Sackh. r. Str. 97.
Langenheim, C. A., ehem. Oekonom, Ziegelstr. 11.
Langermann, M., Fräul., Tragh. Kirchenstr. 30.
Langhagel, W., Fräul., Sackh. r. Str. 29.
Langhans, A., Commis, Monkeng. 8.
Langheim, H., Lehrer, Oberlaak 17.
— E., Lehrer, Oberlaak 17.
Langheit, L., Weichensteller, Nassengarten 117.
Langner, C. G., Hülfstelegraphist, Bahnhof.
Langstrom, G. A., Schuhmachermstr., Schnürlingsgrabeng. 8.
Langwald, Reg.-Secr., Neuroßg. Kirchenstr. 27.
Lapöhn, G. A., Referendar, Theaterplatz 2.
— F., Justizraths-Wwe., Theaterplatz 2.
Laps, Schneider-Wwe., Kröncheng. 1.
Lapuse, A., Diener, Gr. Domplatz 5.
Laras, H., Garteningenieur, Hint.-Roßg. 71.
Large, Schmidt-Wwe., Kalthöffsche Str. 27.
Lasarzig, A., Korumstr.-Wwe., Neuen Graben 23.
Lasch, E., Diener, Sackh. Hinterg. 18.
Laser, L., Secretair-Wwe., Poln. Gasse 16.
Laska, Boten-Wwe., Franz. Schulg. 3.
Laske, F., Riemermstr., Unt. Rollberg 8.
Laskowski, F. E., Fleischermstr., Sackh. r. Str. 21.
— J., Fleischhändler, Schönbergerg. 3.
— E., Fleischermstr., Köttelg. 21.
— F., Diener, Mittelanger 25.
Lau, H. L., Dr., Prediger, Oberhaberb. 85.
— Th., Dr. phil., Altst. Markt 8.
— C., Böttchermstr., Roseng. 6.
— J., Tapezierer, Sackh. Hinterg. 30a.
— F. W., Stadtgerichtsbote, Löffelg. 3.
— A., Vice-Feldwebel, Unterlaak 27b.
— E., Tischlermstr., Altst. Bergstr, 14.
— R., Fräul., Oberhaberb. 85.
— geb. Bachmeyer, Stellmacher-Wwe., Heilge Geistgasse 6.
— Steindruckerfrau, Altroß. Kirchenstr. 14.
Laubensdorf, J., Fleischermstr., Burgstr. 7.
Laubinger, E., Bernsteinhändler, Alte Gasse 22.
Laubmeyer, H. B. F., Kaufm., Knochenstr. 13. 14.

Laubmeyer, R., Kaufm., Unterlaak 21.
— M. H., geb. Dultz, Kaufm.-Wwe., (F. Fr. Laubmeyer), Altst. Kirchenstr. 7.
Laudien, Th., Archidiaconus, Altst. Kirchenstr. 11.
— J., Reg.-Supernumerar, Kalth. Str. 8.
— E., Schuhmachermstr., 1ste Monkenquerg. 9.
— J. F., Kastellan, Landhofmeisterstr. 16.
— J. G., Schneidermstr., Schloßteichsg. 2.
— Töpfer-Wwe., Bandschneiderg. 5.
Laue geb. Dittrich, Mühlenbes.-Wwe., Steind. r. Str. 43. 44.
Laué, Auditeur-Wwe., Kath. Kirchenstr. 8.
Laukiehn, J., Commis, Nassengarten 50.
— A., Maler, Poln. Gasse 16.
— J. G., Maler, Unterhaberb. 53.
Laukien, H., Gutsbes., Steind. r. Str. 67.
— Posterpediteur-Wwe., Steind. r. Str. 67.
Laurien, J., Kornmesser, Königsstr. 14.
Lausch, A., Thierarzt 1r. Kl., Bergplatz 10.
Lautenschläger, C., Bank-Secretair, Köttelg. 16.
— Schuhmacher-Wwe., Neuroß. Kirchenstr. 1.
Lauter, C., Schuhmachermstr., Altst. Langg. 8.
Lautsch, C. G., Apotheker, Münchenhofg. 11.
Laur, F., Flachsbinder u. Gastw., Oberhaberb. 3.
Laval, N. F. R., Hauptm. beim Train-Stamm, Oberhaberberg 87.
Laws, pens. Polizeisecretair, Neuen Graben 19.
— M., Fräul., Neuen Graben 19.
Lebegott, M, Dr., Kneiph. Langg. 56.
— L., Kaufm., Kneiph. Langg. 56.
Lebrecht, Gutsbes.-Wwe., Oberlaak 15.
Ledermann, Fuhrhalterfrau, Sackh. 3te Wallg. 5.
Lederer, Fräul., Münchenhofgasse 11.
Legiehn, M., Fräul., Königsstr. 63.
Legien, E. F., Dr. u. Prof., Tragh. Pulverg. 1d.
— J. H., Kaufm., Löbn. Langg. 6.
— L., Fräul., Vord.-Roßg. 52.
Lehmann, M. J., Dr., pract. Arzt, Franz. Str. 20.
— A., Kaufm., Steind. r. Str. 36.
— L., Kaufm., Münzplatz 2.
— F. W., Kaufm., Oberlaak 13. 14.
— F. W., Kaufm., Münzstr. 17.
— J. F., Buchdrucker, Magisterstr. 39.
— E., Candidat, Löbn. Kirchhofsg. 9.
— C. F. W., Tanzlehrer, Magisterstr. 6.
— F., Schuhmachermstr., Löbn. Oberbergstr. 11.
— J. H., Schneidermstr., Magisterstr. 43.
— E., Stromdiener, Lizentgrabenstr. 8.
— J., Lootse, Oberlaak 21.
— A., Klempnermstr., Sackh. r. St. 39.
— C., Zahlmeister, Hint.-Roßg. 16.
— A., Handlungsdiener, Mittel Tragh. 25.
— D., Fräul., Magisterstr. 43.
— D., Fräul., Magisterstr. 39.
— Bäckermstr.-Wwe., Poln. Predigerstr. 21.
— Stadtgerichtsrath-Wwe., Sackh. r. Str. 89.
— Bierbrauer-Wwe., Löbn. Langg. 48.
— O., geb. Filscher, Wwe., Schloßberg 3.
— Kaufmannsfrau, Steind. r. Str. 36.
— Schneider-Wwe., Ausfallthor 4.
— geb. Dreier, Kaufm.-Wwe., Lizentstr. 4.
— Boten-Wwe., Hint. Tragh. 49.
— Professor-Wwe., Löbn. Hospital 41.
Lehnerdt, J., Böttchermstr., Steind. r. Str. 36.
Lehrke, S., Schuhmacher, Sackh. Hinterg. 30a.
— G., Diener, Sackh. Hinterg. 30a.
Lehrbaß, 2 Fräul., Steind. r. Str. 158.
Lehrmann, F., Regier.-Supernumerar, Steind. r. Str. 72.
Lehrs, C., Dr., ord. Prof., Vord. Roßg. 62.
— E., Bank-Buchhalter, Steind. r. Str. 55.
— Jac., Particulier, Münchenhofg. 4.
— J., Fräul., Münchenhofg. 4.
Lehwald, R., Fleischer, Sackh. r. Str. 47.
v. Lehwaldt, Oberstlieut. u. Chef des Generalstabes, Vord.-Roßg. 5.
v. Lewald, Haupt.-Wwe., Kath. Kirchenstr. 1.
Lehweß, H. M., Kaufm, (F. Fr. Moritz Lehweß), Junkerstr. 12.
— H. R., Buchhalter, Kalth. Str. 24.
— geb. Bethke, Kaufm.-Wwe., Franz. Str. 3.
Lehwes, Fräul., Steind. r. Str. 52.
Leichert, J. J., Glasermstr., Poln. Gasse 3.
— K. L., Glasermstr., Poln. Gasse 3.
Leiding, J. S., Schlossermstr., Burgstr. 9.
Leimkohl, F., Steuer-Aufs., Haberb. Neue Gasse 1.
Leinweber, B., ehem. Gutsbes., Alte Gasse 11.
eipholt, Cand. med., Roßg. Hinterg. 25.
Leipholz, E., Supernum., Steind. r. Str. 24 25.
Leisebein, H. R., Techniker, Kronenstr. 13.
Leisner, L., Kornmesser-Wwe., Alten Graben 17.
Leisler, W., Kaufm. u. Gasthofsbesitz., Steind. r. Str. 70. 71.
Leitel, O., ehem. Material-Waarenhdlr., Steind. r. Str. 79.
— geb. Reinhard, Material-Waarenhändlerfrau, Poln. Gasse 16.
Leith, F., Schuhmacher, Klingershof 2.
Leitmüller, Schneidermstr., Kneiph. Schlachthofg. 1. 2.
Lejeune, A., Fleischermstr.-Wwe., Jägerhofstr. 3.
Lekull, E., Fräul., Neuroßg. Kirchenstr. 36.
Lekusa, F., Regier.-Secretair, Besselstr. 1.
Lemcke, C. W., Kaufm., (F. Carl Wilhelm Lemke), Hint. Vorst. 68.
— J. C., Kaufm., (Material.), Stnd. r. Str. 177.
— L., Branntwein-Destillateur, Hökerstr. 1.
— J. G., Bäckermstr., Lizentstr. 2.
— G., Bäckermstr., Lizentstr. 2.
— C. A., Bäckermstr., Vord. Vorstadt 48.
— F., Glasermstr., 3te Fließg. 34.
— J. F., Goldarbeiter, Kalth. Str. 50.
— C., Schuhmachermstr., Wasserg. 39.
— F. W., ehem. Lohgerbermstr., Unterhab. 90.
— C. G., Lohgerbermstr., Leinweberg. 6.
— J., Maler, Kalth. Str. 37.
— C., Gärtner, Wilhelmsg. 12.
— L., Gärtner, Sackh. r. Str. 27.
— L., Gärtner, Unterhaberberg 58.
— H., Klempnermstr., Wasserg. 3.
— J., Holzmesser, Unterhab. 57.
— W., Einsammler, Oberlaak 6.
— E., Gerbermstr., Leinweberg. 6.
— J. E., Commis, Königsstr. 93.
— geb. Grisanowsky, Kaufm.-Wwe., Sackheim r. Str. 99.
— Rendanten-Wwe., Steind. r. Str. 78.
— Schuhmacher-Wwe., Neuer Graben 22 a.
Lemhöfer, Schuhm.-Wwe., Altst. Sattlerg. 6.
Lemke, J. H., Reg.-Recret., Bergplatz 15.
— geb. Michelbach, Kaufm. Wwe., Hinterang. 6.
— E., Gastwirth-Wwe., Hint. Vorst. 55.
Lempert, Wachtmstr.-Wwe., Roseng. 16.
Lempke, H., Lohgerbermstr., Hint. Tragh. 47.

Lendzian, Handl.-Disponent, Königsstr. 21.
— C., geb. Hinz, Kaufm.-Wwe., Königsstr. 21.
Leng, C. A. O., Schuhm., Hökerg. 36.
Lengnick, J. F., Möbelfabrikant, Baderg. 23.
— A., Möbelfabrikant, Tragh. Kirchenstr. 39.
— H., Bodenmstr., Knochenstr. 36.
Lengning, J. L., Drechsler, Koggeng. 42.
— H. R., Drechslermstr., Kneiph. Schuhg. 1.
— G., Schreiber, Kneiph. Schuhg. 1.
— Kaufm.-Wwe., Vord.-Roßg. 56.
Lengsfeld, A., Major, Vord. Roßg. 14.
— Proviant-Amts-Assistent, Holländerbaumg. 9.
v. Lensky, O., Landrath a. D., Steind. rechte Straße 176 a.
Lentz, Dr. E., Professor u. Oberlehrer a. D., Kath. Kirchenstr. 6. 7.
— Dr. F. L., Oberlehrer, Poln. G. 26—28.
Lenz, C., Fräul., Königsstr. 51.
Leo, M., Kaufm., Vord. Vorst. 14.
— M., Gutsbes., Brodbänkenstr. 2. 3.
— H., Kaufm., Vord. Vorst. 14.
— H., Kaufm. (F. W. Leo's Söhne.), Vord. Vorst. 50—52.
— J., Kaufm. (F. Marcus Cohn & Sohn), Hint. Vorst. 48.
— J., Lieut. u. Commis, Hint. Vorst. 48.
— H., Oberpost-Secret., Junkerstr. 7.
— Fräul., Schulvorsteherin, Junkerstr. 7.
— geb. Moser, Kaufmanns-Wwe., Vord. Vorstadt 50—52.
— C., Reg.-Secr.-Wwe., Sackh. r. Str. 28.
— J., Bankdirect.-Wwe., Junkerstr. 7.
Leon, Schankwirth-Wwe., Mittelanger 2.
Leonardi, Musikmstr. a. D., Speicherg. 10. 11.
Leonhardt, B., Kaufm. (F. Marcuse & Leonhardt), Kneiph. Langg. 21.
— A. R., Architekt, Leinweberg. 29.
— C. S., Schiffscapitain, Todteng. 24.
Leopold, R., Bäckermstr., Baderg. 8 b.
Lepehne, F., Spediteur u. Gastwirth, Vordere Vorst. 19.
Lepinski, D., Lehrer-Wwe., Tragh. Kirchenstr. 62.
Lepsien, J. A., Gärtner, Hinterlomse 16.
Lepsius, C. M. G., Reg.-Rath, Steind. rechte Straße 141.
Lerique, J. C., Schuhmachermstr., Altstädtische Langg. 41.
Lescheit, S., Schuhmachermstr., 1ste Fließstr. 9.
Leschinsky, J., königl. Hoflieferant u. Kaufm., Kneiph. Hofgasse 4.
— A., jun., Kaufm. (F. J. Leschinsky.), Kneiph. Hofgasse 4.
v. Leschinska, H., Fräul., Mühleng. 9.
Leske, F., Schuhmacher, Sackh. r. Str. 31.
v. Leslie, Hauptm. im 1. Artillerie-Regiment, Unterhaberberg 32. 33.
— L., geb. Werner, Hauptmanns-Wwe., Theaterplatz 2.
Lesser, L. H., Kaufm., (Laden: Münzplatz 4.), Steind. r. Str. 158.
— D., Lederhdlrfrau, Altst. Langg. 79.
Lessing, C. A., Schuhmachermstr., Löb. Langg. 35.
— Kanzlisten-Wwe., Tragh. Kirchenstr. 59.
Leß, A., Tuchhändler, Vord. Vorst. 32.
Lettau, C., Director d. Taubstummen-Instituts, Waisenhausplatz 3.
— F., Fleischermstr., Todteng. 25.
Letz, C., Postrath, Kathol. Kirchenstr. 6. 7.
Levin, Moritz, Kaufm., Holzhdl. u. Hoflieferant, Franz. Str. 1.
— D., Goldleistenfabrikant (F. Levin & Sohn), Lindenstr 16.
— J., Handelsmann, Hint. Vorst. 26.
Levinsohn, A., Partikulier, Löb. Langg. 11.
— P. M., Kaufm., Weidendamm 9.
— L., Fräul., Löbn. Langg. 11.
— geb. Casper, Pettschaftstecher-Wwe., Synagogeng. 6.
Levinson, H. J., Kaufm., Steind. r. Str. 110.
— Bernh. Kaufm., Kneiph. Langg. 44.
— C., Kaufm. (Holzhändler), (F. Carl Levinson), Neuer Markt 13.
— J., ehem. Kaufm., Fleischbänkenstr. 10.
— B., Dr. phil., Löbn. Langg. 9.
— L., Kaufm., Tragh. Kirchenstr. 36. 37.
— H., Schneidermstr., Mittelanger 24.
Levitus, L. N., Lotterie-Collekteur, Hintere Vorst. 51.
Levy, Dav., Kaufm., Kneiph. Langg. 19.
— Heinrich, Kaufm., Poststr. 13. 14.
Lewark, J., Diener, Poln. Predigerstr. 1.
Lewin, C., Handelsm., Vorst. Hospitalg. 7.
Lewinnek, Schächter und Speisewirth, Vord. Vorstadt 74. 75.
Lewinsohn, Moritz, Kaufm., Altst. Bergstr. 1.
— A., Kaufm., Schmiedestr. 4.
— J., Posamentier, Altst. Langg. 8.
Lewitz, Dr., Oberlehrer, Ziegelstr. 9.
Lexut, L., Eigenthümer, Roßg. Hinterg. 18.
Ley, C., pens. Lieutenant, Viehmarkt 2.
— Fr., Fuhrhalter, Tragh. Wallg. 8.
Leyde, G., Tischlermstr., Heumarkt 12.
— G., Kunstmaler, Kalth. Str. 8.
Lerhut, C. L., Korbmacher, Wasserg. 39.
Lichtenheim, J., Bauführer, Kneiph. Langg. 15.
Lichtenhein, L., Kaufm., Kneiph. Hofg. 2.
Lichtenstein, M. A., Kaufm., Schmiedestr. 4.
— Isidor, Kaufm., Neue Dammg. 8. 9.
— J., Kaufm., Tragh. Kirchenstr. 39.
— A., Buchhalter, Kneiph. Hofg. 2.
— D., geb. Meyerowitz, Kaufm.-Wwe., Schönbergerstraße 15.
— geb. Alexander, Kaufm.-Wwe., Magisterstr. 12.
Lichtheim, S., geb. Jacoby, Kaufmanns-Wwe., Wasserg. 19.
Liddes, P. N., Typograph, Domstr. 13.
Liebe, S., Commis, Leinweberg. 1.
— O., Prem.-Lieut., Mittl. Tragh. 4.
Liebenthal, N., Kaufm., Schmiedestr. 1.
— C., Kleiderhändler, Poln. Gasse 15.
— B., Kleiderhändler, Hökerg. 28.
— Jac., Kleiderhändler, Hökerg. 25.
Liebermann, 2 Fräul., Mühleng. 9.
Liebert, E., Schmiedemstr., Neue Dammg. 4.
— H., Buchbindermstr.-Wwe., Altst. Langg. 83.
Lieblinger, Chaussee-Wwe., Hint. Vorst. 53.
Liebmann, J., Graveur, Schloßteichsg. 2.
— E., Schlossermstr., Schönbergerg. 6.
Liebrecht, S., Buchhändlergeh., Münzplatz 3.
Liebreich, J., Fräul., Junkerstr. 5.
Liedemann, L. C., Kaufm., Schmiedestr. 4.
— F. W., Glöckner, Jägerhofg. 3.
Liedert, M., Fräul., Königsstr. 86.
Liedtke, Hofpostamts-Cassirer, Steind. r. Str. 47.

Liedtke, R., AG.-Secret., Königsstr. 86.
— J. E., Kaufmann (F. Joh. Ed. Liedtke), Koggenstr. 31.
— C. L., Hoflieferant u. Gärtner, Königsstr. 84.
— A., Kunstgärtner, Löbn. Hospitalg. 1.
— A., Provisor, Tragh. Pulverg. 3.
— F., Gutsbesitzer, Heumarkt 2.
— F., Eigenthümer, Nassengarten 29.
— C., ehem. Gutsbesitzer, Sackh. r. Str. 122.
— C. L., Goldarbeiter, Neuroßg. Kirchenstr. 16.
— L., Handlungs-Commis, Königsstr. 88.
— Fr., Kammmachermstr., Steind. Lavendelg 4.
— C. L., Schuhmachermstr., Hint. Roßg. 60 c.
— F., Tapeziermstr., Hint. Vorstadt 55.
— J. Th., Ackerwirth, Unterhaberberg 20.
— E., Gärtner, Lange Reihe 2.
— F. A., Schneidermstr., Oberrollberg 18.
— H., Glaser, Haberb. Neue Gasse 16.
— F., Korbmachermstr., Unterhaberberg 58.
— E., Böttchermstr., Kalth. Str. 13 a.
— J. G., Tischler, Nassengarten 26.
— J., Diener, Tragh. Kirchenstr. 75.
— Schneidermstr.-Wwe., Brandenb. Thorstr. 6.
— Böttcher-Wwe., Alten Garten 54.
— Zuckersiedemstr.-Wwe., Brodbänkeng. 15.
— Schuhmacher-Wwe., Poln. Gasse 3.
— M., Lehrer-Wwe., Kneiph. Schuhg. 21.
— C., geb. Schwanberger, Wwe., Königsstr. 88.
— geb. Wasserberg, Schneidermstr.-Wwe., Hint. Vorstadt 53.
— Fuhrmanns-Wwe., Sackh. Kirchenstr. 9.
— Schuhmacherfrau, Heiligegeistg. 7.
— Schuhmacherfrau, Poln. Predigerg. 7.
— Schuhmacherfrau, Schönbergerg. 13.
Liehr, H., Riemermstr., Steind. r. Str. 69.
— R., Materialw.-Händl., Löbn. Langg. 34.
— F., Handl.-Commis, Löbn. Langg. 34.
— F., Destillateur-Wwe., Löbn. Langg. 34.
Liek, J. F., Landreiter, Kalth. Str. 42. 43.
Lieneberg, Zuckersiedermstr.-Frau, Vorst. Hospitalgasse 14.
Liepold, M., Fräul., Sackh. r. Str. 49. 50.
Lieves, E. H., musikal. Instrumentenmacher, Münchenhofg. 6.
Lilienhain, H., Assessor, Altst. Langg. 40.
Lilienthal, Referendar, Kneiph. Schuhg. 15.
— M., Fräul., Königsstr. 73.
— H., Fräul., Franz. Str. 14. 15.
— Schlossermstr.-Wwe., Alter Garten 26.
— Gutsbesitzer-Wwe., Kneiph. Tränkg. 10.
Linck, C. A., Barbier, Wasserg. 23.
— W., Pferdemäkler, Sackh. r. Str. 85. 86.
— J., Schuhmachermstr., Altst. Schuhg. 14.
— J. A., Schuhmachermstr., Lizentgraben 12.
— R., Schuhmacher, Mittelanger 21.
— F. J., Drechslermstr., Löbn. Langg. 1.
— Müller-Wwe., Kalth. Str. 55.
Lindau, C. L., Kaufm. (F. Thomas & Lindau), Koggenstr. 13.
Linde, W. D., Seilermstr., Steind. r. Str. 16.
— W., Tischlermstr., Bandschneiderg. 1.
— D., Kaufmann, Altst. Markt 11.
— A., Schuhmachermstr., Unterlaak 5. 6.
— M., Instrumentenmacher, Stritzelg. 10.
— A., Polizei-Gensd'arm, Mittl. Tragh. 10.
— Commissionair-Wwe., Todtenstr. 24.
Linde, Stadtgerichts-Castellan-Wwe., Fleischbänkenstraße 37. 38.
Lindemann, L., Kaufmann, Magisterstr. 62.
— A., Privatschreiber, Monkeng. 30.
— C., Materialw.-Hdlr., Sackh. 3te Wallg. 43.
— Handelsmanns-Wwe., Kneiph. Schuhg. 15.
Linden, C., Dr., Gen.-Arzt, Vord. Roßg. 17. 18.
— A., Referendar, Vord.-Roßgarten 12.
Lindenau, J., pens. Rendant, Hint. Tragh. 40.
— J. C., Schneidermstr., Hint. Vorst. 53.
— Malerfrau, Fleischbänkenstr. 3.
— Kramwaarenhändlerin, Alter Garten 26.
— Kreisger.-Raths-Wwe., Sackh. r. Str. 96.
— Bäcker-Wwe., Neuer Markt 6.
— Schneidermstr.-Wwe., Holländerg. 4.
Lindenberg, Polizei-Sergeant, Neuroßg. Kirchenstraße 3.
— C., geb. Rast, Major-Wwe., Kronenstr. 3.
v. Lindenfels, O., Kaufm. (F. Otto Lindenfels), Alter Graben 4. 5.
— Hauptm.-Wwe., Steind. r. Str. 48.
Lindenroth, J. G., Posamentier, Lizentgrabeng. 7.
— A., Sterbekassen-Collect., Lizentgrabeng. 7.
— E. J., Referendar, Lizentgrabeng. 7.
Lindenstädt, R., Kaufm.-Wwe., Kneiph. Hofg. 11.
Lindenstrauß, A., Materialw.-Hdlr., Wasserg. 29.
Lindt, M., Fräul., Weißgerberg. 22.
Lingsfeld, C., Assistent, Holländ. Baumg. 9.
Link, C., Polizeisecret., Neuroßg. Kirchenstr. 29.
— A., Getreide-Commission., 2te Sandg. 6.
— J. G., Tischlermstr., Steind. r. Str. 28.
— F. J., Pferdemäkler, 1ste Sandg. 6.
— L. H., Bäckermstr., Steind. r. Str. 26.
— L., Schneider, Münzstr. 30.
— A., Fräul., Löbn. Hospitalg. 1,
— Tischler-Wwe., Sackh. Hinterg. 25.
— Schneider-Wwe., Unterrollb. 5.
— Tischler-Wwe., Königsstr. 88.
— Böttchermstr.-Wwe., Mittelgrabeng. 5.
Lintner, F., Protokollführer Drummstr. 11.
Lipkau, F., Protokollführer, Drummstr. 11.
— C. D., Partikulier, Sackh. r. Str. 92.
— Justizamtmanns-Wwe., Roßg. Hinterg. 15.
— H., Kaufm.-Frau, Kneiph. Schuhg. 26.
Lipke, J., Lohndiener, Klosterg. 12.
Lipp, W., Ballettänzerin, Prinzessinstr. 2.
Lippert, J. F., Uhrmacher, Schönbergerg. 15.
— Uhrmacher-Wwe., Schönbergerg. 15.
Lippelz, L., Diener, Haderg. 8a.
Lippich, E., Schneider, Monkeng. 31.
— H., Diener, 3te Fließstr. 44.
Lippmann, S., Buchhalter, Altst. Langg. 66. 67.
Lips, E., Kaufm.-Wwe., Reibnitzerg. 3.
Lipschütz, Dr. u. prakt. Arzt, Altst. Kirchenpl. 1.
Lipsky, sen., F., Hauptm. a. D., u. AG.-Secr., Bierbrauer, Löbn. Langg. 44.
— R., AG.-Referendar, Löbn. Langg. 44.
— Kaufm.-Wwe., Löbn. Kircheng. 5.
v. Lipsky, Gensd'arm, Knocheng. 6.
Lischeit, J., Schuhmachermstr., 1ste Fließstr. 4.
Lischewsky, F., Reg.-Secret., Mittl. Tragh. 25.
Lischkowsky, A., Nachtwächter, Bandschneiderg. 5.
Lisiewski, J., Regier.-Bureau-Assistent, Mittl. Tragh. 25.
Lisseck, C., Wwe., Hebamme, Münzstr. 20.
Lissowski, A., Schuhm., 1ste Monkenquerg. 39.
Litfas, E., Kaufm., Neustadt 8.

Litfas, Kaufm.-Frau, Steind. r. Str. 99.
Litteck, G., Kornmstr., Neuroßg. Kirchenstr. 28.
Lobach, F. W., Heeringsbraker, Lizentstr. 2.
— Th., Particulier, Lange Reihe 9.
— Hugo, Kaufm., Commissions-, Speditions- und Inkasso-Geschäft, Altst. Markt 13. Privatwohnung: Lange Reihe 9.
— A. W., Agent, Mittelanger 6.
Lobeck, A., Dr., Geh. Reg.-Rath, ord. Professor u. Königl. Bibliothekar, Königsstr. 65—67.
— J. Fl., Dr. phil. und Sprachlehrer, Magisterstraße 44.
Lobrenz, F., Schuhmachermstr., Monkeng. 27.
— F., Fräul., Kneiph. Langg. 4.
Lockstädt, C., Musiker, Fließquerg. 2.
Löbel, W., Fleischermstr., Koggenstr. 32.
— F. C., Fleischermstr., Münchenhofg. 9.
— Fleischermstr.-Wwe., Domstr. 22.
Löbell, R., Buchdrucker, Hökerg. 20.
— Fleischermstr.-Wwe., Altst. Langg. 39.
Löffke, F. B. J., Kaufmann, (F. Horneffer & Löffke), Schmiedestr. 21.
— C., Kaufmann (F. Löffke & Nötzel.), Altst. Langg. 63.
— A., Referendar, Altst. Langg. 63.
— 2 Fräul., Heumarkt 3.
Löffler, H., Eisenbahn-Betriebs-Insp., Bahnhof.
— J., Commis, Wasserg. 26.
— J., Candidat, Steind. Hinterg. 3.
— M., Fräul., Bahnhof.
Löhnert, J., pens. StG.-Bote, Sckh. Kirchenst. 2.
— J., Schreiber, Sackh. Kirchenstr. 2.
Lölsing, J. G., Commis, Kronenstr. 2.
Löllhöfer, F., Kornmesser, Unterhaberb. 47.
— Schneider-Wwe, Löbn. Oberbergstr. 11.
Lömke, A., Schneidermstr., Kneiph. Schuhg. 20.
Lösch, C. L., Oberfeuerwerker, Hint. Vorst. 2.
Löschin, J. W., Maler, Mittelanger 23.
— H., Portraitmaler, Mittelanger 23.
Löschmann, C. A. J., Vergolder, Tragh. Kirchenstraße 28.
Lößmann, J., Nachtwachtmstr.. Stiftsg. 1. 2.
Löst, O., Färbermstr., 1ste Fließstr. 4.
— C., Schirmfabrikant, 1ste Fließstr. 4.
— F., Goldarbeiter, 1ste Fließstr. 4.
— W. A., Zimmermstr., Sackh. Mittelg. 17. 18.
Löweck, Reg.-Sekr.-Wwe., Brodbänkeng. 31.
Löwenheim, G. S., Kaufm., Kneiph. Langg. 20.
Löwenstein, L., Partikulier, Münzstr. 13.
— W., Schächter, Vord. Vorst. 9.
— C., Auscultator, Drummstr. 2.
— Kaufm.-Wwe., Hint. Vorst. 70.
Löwensohn, M., Tuchbereiter, Altst. Bergstr. 1.
— Buchhalterfrau, Stritzelg. 13.
Löwenthal, M., Buchhalter, Knochenstr. 29.
— H. D., Kaufm., (F. Jacoby & Löwenthal), Vord. Vorst. 23.
— Moritz, Materialist, Hint. Vorst. 45.
— A., Hutfabrikant, Kneiph. Langg. 43.
Löwi, M., Kaufm., Koggenstr. 8.
Löwinsohn, M., Buchhalter, Monkeng. 2.
Löwke, J., Inspektor-Wwe., Fließquerg. 2.
Löwner, H., Glasermstr., Vord. Roßg. 59.
— J., Glasermstr., Hinteranger 11.
Löwy, S., Sänger, Vorst. Hospitalg. 21.
Loheit, F., Schulaufwärter, Domstr. 2.
Lohmeyer, J., Fräul., Mühlengang 1.
Lohr, H., Schuhmachermstr., 2te Sandg. 1.
— Schuhmachermstr.-Wwe., 2te Sandg. 1.
Lohrenz, J. G., Kornmesser, 1ste Sandg. 4 a.
— Stadtger.-Boten-Wwe., Sackh. 1ste Wallgasse 29. 30.
Lohrer, sep. Briefträgerfrau, Alten Garten 2.
Lohse, W., Maschinenbauer, Gr. Dompl. 1.
Londgrön, G., Commis, Lizentstr. 10.
— W., Commis, Lizentstr. 10.
London, L., Dr. med., Altst. Langg. 72. 73.
— H., geb. Spitzer, Kaufm.-Wwe., Windg. 1.
Longrien, A., Töpfermstr., Sackh. r. Str. 91.
— G. R., Typograph, Sackh. r. Str. 91.
Loose, J., Künstler, Hint. Vorst. 31.
— H., Commis, Kneiph. Langg. 50.
Looser, Fleischermstr.-Wwe., Königsstr. 29.
— L., Fleischermstr.-Wwe., Sackh. r. Str. 42.
Lopjan, Kaufm.-Wwe., Steind. r. Str. 153.
Lorange, Steuer-Insp.-Wwe., Neustadt 10.
Lorch, B., Packmstr.-Wwe., Schlangeng. 1.
Lorck, B., Kaufmann (F. B. Lorck & Comp.), Königl. Dän. Consul, Consular-Agent der vereinigten Staaten von Nordamerika, Neue Dammstr. 22. 23.
— H. L. B., Kaufm., königl. Dän. Vice-Consul, Klapperwiese 14.
— J. Th., Kaufmann u. Landwehrlieutenant, (F. H. L. B. Lorck), Neue Dammstr. 22. 23.
— C. E., Stadtrath, Kaufm., Münzstr. 2.
— Heinr. Eberh., Kaufm., Magisterstr. 41.
— Kaufm.-Wwe., Steind. r. Str. 158.
Lorehwitz, W., Schuhmachermstr., Oberrollb. 16.
Lorek, O. A. H., Wirthsch.-Insp., Synagogeng. 7.
— E. P., Kaufm., Synagogeng. 7.
— Ad. Ed., Kaufm., Steind. Alte Gasse 23.
— J. F., Kaufm. und Commerzienrath, Vord. Vorstadt 53.
— G., Dr., Prof., Steind. r. Str. 128. 129.
— L., Hutfabrikant, Franz. Str. 22.
— Arthur, Kaufm., Koggenstr. 10.
— Geschirrhändler, Neustadt 5. 6.
— C. H., Schuhmachermstr., Neustadt 11.
— Schuhmachermstr.-Wwe., Kneiph. Schuhg. 22.
— L., Fräulein, Neuer Markt 1. 2.
— Kahnschiffer-Wwe., Steind. Htnterg. 1.
Lorenz, F., Fleischer, Hinterlomse 14.
— F., Commis, Haberb. Neue Gasse 27.
— Schuhm.-Wwe., Steind. r. Str. 133.
Lorius, H., Fräul., Kneiph. Langg. 42.
Lork, Fräul., Steind. r. Str. 158.
Lorkowski, L., Universitäts-Secr., Todteng. 2.
— H., Zimmermstr., Todteng. 2.
— J. G., geb., Mähler, Wwe., Todteng. 2.
v. Losch, A., Particulier, Königsstr. 34.
— Lieut.-Wwe., Königsstr. 34.
— Ch, geb. v. Moll, Major-Wwe., Domstr. 7.
Loß, Schuhmacher-Wwe., Haderg. 5.
Lossau, L., Töpfermstr., Vorderlomse 10.
v. Lossow, F., Fräul., Drummstr. 20.
Loth, Schneidermstr.-Wwe., Holländerg. 5. 6.
Lottermoser, J., Gastwirth, Lastadieng. 5.
Loubier, A., Gen.-Landschafts-Kassen-Assistent, Königsstr. 39.
Loyal, E., Goldarbeitergehülfe, Mittelang. 16.
Lubbe, F., Tuchappreteur, Wasserg. 38.
— J., Regier.-Supernum., Wasserg. 38.
— F. W., Schuhmachermstr., Unterhaberb. 66.

Lubbe, L., Assessor-Wwe., Alten Gärten 40.
— Nachtwachtmstr.-Wwe., Kneiph. Schuhg. 20.
Luberg, Steuerm.-Wwe., Sackh. r. Str. 23. 24.
Luchtland, Schuhmacher-Wwe., Hint.-Roßg. 17.
Lucka, C., Regier.-Kassenschreiber, Rippeng. 1.
Luckas, Ch., Bäckermstr, Tragh. Kirchenst. 33. 34.
— F., Bäckermstr., Mühlenquerg. 1.
— G., Bäckermstr., Tuchmacherstr. 17.
— S., ehem. Bäckermstr., Tuchmacherstr. 17.
— M., Fräul., Gr. Domplatz 4.
v. Lukowitz, H., Lieut., Altroßg. Predigstr. 13. 14.
Luczinsky, A., Sattlermstr., Neuen Markt 16.
Ludtkinsky, C. L., Schuhmachermstr., Mühlenquerg. 3.
Ludolf, J., Schuhmacher, Altroßg. Kirchenstr. 1.
Ludwig, F., Polizei-Districts-Commissair, Sackh. r. Str. 76.
— C. N., Nagelschmidtmstr., Monkeng. 5.
— F., Kaufmann, Drummst. 38.
— G., Drechslermstr., Mühleng. 13.
— H., Nagelschmidt, Oberrollberg 5.
— Korbmacher-Wwe., Altst. Langg. 8.
— Drechsler-Wwe., Münzstr. 5. 6.
— Nagelschmidt-Wwe., Drummstr. 38.
v. Ludwiger, Kreisger.-Rath, Tragh. Kirchenst. 67.
Lübeck, Ch., Fräul., Königsstr. 38.
Lübke, F., Lieut. a. D., Hospitals-Inspector, Hint. Vorst. 53.
— A., Oberfeuerwerker, Alten Garten 26.
v. Lübtow, S., Ober-Controleur, Knochenstr. 4.
Lüdicke, J., Zuckersiedermstr., Vord.-Roßg. 22.
Lüneberg, C. L., Schuhm., 1ste Monkenquerg. 6.
Lüneburg, A., Lederhändler, Altst. Markt 9.
Lüppke, Schneider-Wwe., Bandschneiderg. 4.
Lütge, C., Kaufm., (F. Carl Lütge), Altst. Langg. 26.
Lütken, B., geb. Göbel, Wwe., Magisterstr. 52.
v. Lüttichau, Ph. Th., General-Major, Graf, Vord.-Roßg. 25.
Lützow, A. F. W., Kaufm., (F. Ad. Lützow), Koggeng. 30.
— M., Fräul., Königsstr. 72.
Luft, F. L. B., Mälzenbr., Löb. Unterbergg. 1.
Lumma, J., Particulier, Sackh. r. Str. 74.
— H., Commis, Königsstr. 15.
— Kaufm.-Wwe., Steind. r. Str. 170.
— Kaufm.-Wwe., 1ste Fließstr. 16.
— D., Inspector-Wwe., Alte Gasse 3.
Lupinski, A., Schuhmachermstr., Monkeng. 28.
Lupp, A., Schuhmachermstr., Krugg. 10.
Lutter, C., Prof., Besselstr. 1.
Lutkowsky, Schuhmacherfrau, 3te Fließstr. 12.
Luttkowski, Schuhmacherfrau, Schloßteichg. 1.
Luttkus, J., Bureau-Diener, Enteng. 1.
Lutz, Tischlermstr.-Wwe., Strohmarkt 13.
Lux, C. E., Kaufm., Altst. Markt 11.
— Gastwirths-Wwe., Triangel 1.
Lynke, R., Pharmaceut, Fleischbänkenstr. 34.

M

Maaser, Schneidermstr.-Wwe., Altst. Langg. 79.
Maaß, C., Wachswaarenfabrik., Hint.-Roßg. 13.
— A., Commis, Kalth. Str. 3.
Maaß, F., Tischlermstr., Sackh. Mittelg. 62.
— Gensd'arm-Wwe., Sackh. Hinterg. 48.
— Kaufm.-Wwe., Neuroßg. Kirchenstr. 2.
— L., geb. Schwarz, Wwe., Kalth. Str. 3.
v. Maaßen, A., Prov.-Steuerdirector u. Geh. Ober-Finanzrath, Holländerbaumstr. 17.
v. Maach, J., Schankwirth, Viehmarkt 3.
Machee, Schuhmacher-Wwe., Mühleng 1.
Machée, C., Buchbinder, Mühleng. 1.
Macht, H., AG.-Assessor a. D., Sackheimer Kirchenstr. 19.
— B., Kaufm., Lindenstr. 13.
— C., Posterpeditionsgeh., Sackh. r. Str. 85. 86.
— B. C., Pred.-Amtscandidat, Lindenstr. 13.
Mac Lean, R., Bankdirector, Gr. Domplatz 1.
Mack, Schuhmacherfrau, Magisterstr. 51.
Mackmann, Lehrer-Wwe., Tragh. Kirchenstr. 62.
Madetzki, H., Handl.-Commis, Fließstr. 32.
— F., Commissionair, Altst. Langg. 20.
Maczeyzick, L., Bäckermstr., Magisterg. 49.
Maczkowski, G., Töpfermstr., Alte Gasse 7a.
Mäntele, Uhrmacher, Steind. r. Str. 59.
Märtens, Kaufm.-Wwe., Hint.-Roßg. 62a.
— J. S., Kaufm., Altroßg. Kirchenstr. 9a.
Mätzig, C., Steuerrath, Neuen Graben 19.
Magdeburg, F., Wagenfabrikt., Strohmarkt 3. 4.
— Stellmacher-Wwe., Strohmarkt 3. 4.
Mager, F., Agent, Roseng. 17.
— J., Bank-Tarator und Revisor, Wassergasse 21. 22.
— J. A., Buchhalter, Knochenstr. 36.
— Ch., geb. Sperber, Wwe., Löbn. Langg. 7.
— Bernsteinarbeiter-Wwe., Tragheim Kirchenstraße 52.
Magnatz, C. L., Fleischermstr., Steind. rechte Straße 50.
— J. F., Maler, Sackh. Hinterg. 32.
Magnus, A., Justizrath und Rechtsanwalt, Paradeplatz 4 a.
— C., Major a. D., 2te Fließstr. 8.
— Dr. und pract. Arzt, Koggeng. 39.
— W., Lieut. im 1. Artill.-Regt., Hint. Vorstadt 70.
— S., Kaufm., Franz. Str. 9.
— S. E., Kaufm., Vord. Vorst. 12.
— M. S., Partikulier, Vord. Vorst. 30.
— R., Schuhmachermstr., Altst. Langg. 66. 67.
— J., Postbeamter, Judenkirchhofsquerg. 2.
Maguhn, C., Schuhmachermstr., Sackh. Hintergasse 18.
Maguna, Inquisitoriatsbote, Neue Dammg. 1.
Mahle, J. C., Klempnermstr., Hökerg. 3.
Mahler, F., Postconducteur, Drummstr. 6.
Mahnke, Tischlermstrfrau, Vorst. Hospitalg. 19.
Mahnsfeld, H., Musikus, Tragh. Pulverg. 8.
Mahr, Bierschänker-Wwe., Drummstr. 1.
Mahraun, F., pens. Regier.-Rath, Tuchmachergasse 18.
— Rechtsanwalt-Wwe., Ziegelg. 6.
— A., Fräul., Koggeng. 11.
— J., Amtm.-Wwe., Sackh. r. Str. 51. 52.
— W., Fräul., Steind. r. Str. 158.
Maier, C., Webermstr., Königsstr. 26.
Maine, D., Fräul., Litth. Schulg. 1.
Majewski, Gärtner-Wwe., Vord.-Roßg. 61.
— M., Maschinenbauer, Alter Graben 26.

Majöwsky, J. D., Kaufm., Krämerg. 3. 4.
— L., Fräul., Roßg. Hinterg. 18.
— Gutsbesitzer-Wwe., Roßg. Hinterg. 18.
Mak, A., Schuhmachermstr., Nassengarten 98.
v. Maklak, sep. Gutsbesitzerfrau, Paradepl. 4 a.
Malckus, W., Fräul., Kneiph. Schuhg. 17.
Malendowitz, C., Züchnermstr., Unterrollb. 20.
Malinski, A., Fräul., Magisterg. 52.
Malkwitz, C., Fräul., Löbn. Kirchhofsg. 5.
Mallison, H., Kaufm. (F. Gebrüd. Mallison), Vord. Vorst. 68.
— L., Kaufm., Kai 9. Laden: Kneiphöfische Langg. 20.
— W., Kaufm.-Wwe., Kai 13.
Malmros, H. C. E., Kaufmann (F. Malmros & Comp.), Koggeng. 5.
Malohr, F. W., Seilermstr., Sackh. 3te Wallgasse 22.
— Seiler-Wwe., Steile Gasse 5.
v. Maltitz, Landrath-Wwe., Tragh. Kirchenstr. 4 b.
Maluhn, C. E., Handlungsdiener, Sackh. Hinterg 18.
Manaika, J., Steinhauer, Sackh. r. Str. 35.
Mandel, Fuhrhalter-Wwe., Sackh. 2te Wallgasse 13.
Manitius, Lazareth-Inspect., Hint.-Roßg. 32. 33.
Mankau, C., Tischlermstr., Sackh. r. Str. 103.
— O. H., Gastwirth, Sackh. r. Str. 96.
Mankeit, C., Schlosser, Drummstr. 39.
— Mäkler-Wwe., Krugg. 10.
Manneck, A., Schuhmachermstr., Domstr. 13.
— A., Materialwhdlr., Steind. r. Str. 176 b.
— Hafengensd'arm-Wwe., Monkeng. 30.
Mannecke, Tischlermstr., Steind. r. Str. 147.
Mannheimersche Erben, (F. Wolff Mannheimer), Kneiph. Langg. 2.
— geb. Japha, Kaufm.-Wwe., Kneiph. Langgasse 3.
Mannholz, Schuhmacher-Wwe., Rippeng. 6.
Mannowsky, C. L., Maler, Vord.-Roßg. 60.
Manns, G., Gastwirth, Wasserg. 28.
Mannstein, F. W., Krugwirth, Hint.-Roßg. 22.
— L., Schneider, Hint.-Roßg. 22.
— C., Kaufm., Mittl. Tragh. 14.
Mansfeld, C. H., Klempnermstr., Freigang 1. 2.
Manus, O. F., Schuhmachermstr., Strißelg. 16.
— A., Gastwirth, Strißelg. 16.
Maraun, Gutsbesitzer-Wwe., Sackh. Hinterg. 23.
Marcheaux, Geheimsecret.-Wwe., Hint.-Roßg. 48.
— C., Fräul., Hint.-Roßg. 48.
Marcuse, S. W., Kaufm. (F. Marcuse & Leonhardt), Kneiph. Langg. 51.
— D., Kaufm., Münzstr. 12.
— E., Kaufm., (F. Elias Marcuse), Vord. Vorst. 86. 87.
— S., Buchhalter, Hint. Vorst. 72.
— M., Handelsmann, Knochenstr. 4.
— A., Commis, 1ste Monkenquerg. 6.
— geb. Becker, Kaufm.-Wwe., Kneiph. Langg. 16.
Marczinowski, Bäckermstr.-Wwe., Lange Reihe 9.
Mardeck, C. E., Schneidermstr., Alten Garten 31.
Marenski, C. L. E., Rechtsanwalt und Notar, Brodbänkenstr. 35.
— Oberbürgermstr'-Wwe., Schleuseng. 7.
Margenberg, F. W., Schuhmacher, Kl. Dompl. 3.
Margenfeld, G., Schreiber, Wilhelmsg. 11.
Margoles, H., Speisewirthfrau, Vrd. Vrst. 17. 18.
— H. und B., Fräul., Vord. Vorst. 19.
Marienfeld, S., jüd. Gemeindebote, Knocheng. 2.
— O., Kaufm. u. Spediteur, Vorst. Sattlerg. 5., (F. Theodor & Marienfeld).
Marienfeldt, F. A., Materialw.-Hdlr.- Unterl. 7.
— F. W., Steueramtsdiener, Lizentstr. 7.
Mark, F., Chocoladenfabrikant, Mittelang. 24.
Marklein, G., Fleischer, Oberhaberb. 83.
— F., Lohndiener, Sackh. 2te Wallg. 4.
Markmann, C., Goldarbeiter, Lange Reihe 9.
— Steuer-Aufseher-Wwe., Lizentstr. 1.
Markowsky, C., Steuerauss., Steind. r. Str. 63.
— C., Pharmozeut, Löbn. Kircheng. 7.
Marks, F., Posterpeditionsgeh., Steind. r. Str. 27.
— Schiffskapt.-Wwe., Schönbergerg. 11.
Markwald, G., Kaufm. und Gen.-Agent der Lebens- und Pensions-Versichr.-Gesellschaft Janus, (F. Markwald & Comp.), Vord. Vorst. 32.
Marlau, C., Fräul., Neuen Markt 20.
Marnholz, M., Fräul., Neustadt 10.
Maroska, L., AG.,Referend., Steind. r. Str. 23.
Maroß, Ad., Maler, Schloßdammg. 2.
— O., Gensd'arm, Todteng. 25.
Marotzel, A., Wwe., Brandenburgerthorstr. 13.
Marotzig, F., W., Particulier, Königsstr. 95.
Marschal, 2 Fräul., Mühlengrund 8.
Marpurg, F., Musikdirect., Prinzessinstr. 3.
Marquardt, C. L., Gärtner, Leinweberstr. 5.
— J. F., Schmiedemst., Anger Speicherg. 9.
— G. R., Schmiedemstr., Sackh. r. Str. 85. 86.
— J. G., Schuhmacher, Hinterang. 11.
— J. F., Maurer, Nassengarten 59.
Marschall, A., Caud. med., Leinweberg. 1.
Marschewski, M., Fräul., Sackh. r. Str. 95.
Marter, F. A., Rathschirurg., Löb. Langg. 18.
— A., Zahnarzt, Bergplatz 8. 9.
— Rendanten-Wwe., Neuroßg. Kirchenstr. 13.
Martin, Einsammler-Wwe., Fließbrückenstr. 2b.
Martschien, C. F., Rentier, Kronenstr. 17.
Martschinowski, Sterbekassen-Collecteur-Wwe., Roseng. 2.
Martschinowsky, J. E., ehem. Bäckermstr., Alte Gasse 4.
Marty, F., Hof-Instrumentenm., Wallsche G. 5. 6.
— E., Instrumentenm, Steind. r. Str. 136.
— C., Instrumentenm., Tragh. Kirchenstr. 8.
— G., Postsecretair, Hint. Tragh. 54.
Martitke, L. J., Particulier und Stadtrath, Steind. r. Str. 155.
Marx, F., Uhrmacher, Weißgerberstr. 5.
— G., Handlungs-Commis, Wasserg. 21. 22.
Marrischat, F., Diener, Sackh. Hinterg. 37. 38.
Marzian, G., Supernum., Sackh. 1ste Wallgasse 29. 30.
— A., Zimmerpolier, Sackh. 1ste Wallg. 29. 30.
Marzinzig, F. O., Kaufm., Hint. Vorst. 3.
Maschinski, C. F., Maler, Oberrollberg 3.
Maschke, H., Referend., Sackh. r. Str. 86.
— Secretair-Wwe., Unterrollb. 20.
— geb. Rodmann, Secret.-Wwe., 3te Fließstr. 8.
v. Massenbach, B. G., Eisenbahns-Stations-Assistent, Rittmstr. a. D., Bahnhof.
— M., Fräul., Sackh. r. Str. 109. 110.
— A., Fräul., Rippeng. 2b.

v. Massenbach, A., Hauptm. im 1sten Inf.-Regt., Steind. r. Str. 115. 116.
— Artillerie-Hauptm. a. D., Vord.-Roßg. 52.
— Referend., Münzstr. 15.
Massinger, Steuercontrol., Altroßg. Kirchenst. 24.
Maßlau, Schuhmacher-Wwe., Sackh. Hinterg. 25.
Masovius, J., Kaufm., Fleischbänkenstr. 11.
v. Massow, Reg.-Rath u. Forstmstr., Bergpl. 7.
Masteit, S., Schiffer, Ziegelg. 10.
— J., Kahnschiffer, Tragh. Kirchenstr. 43.
— A., Commis, Ziegelg. 10.
Masuch, Schuhmachermstr.-Wwe., Sackh. Neue Gasse 8.
Masuhr, J. F., ehem. Bäcker, Poln. Predigerst. 10.
— R., Kanzlei-Assistent, Poln. Predigerstr. 10.
Massmann, L., Schneider, Hökerg. 10.
— Schuhmacher-Wwe., 1ste Fließstr. 6.
Mater, F., Kreiskassen-Rend., Altst. Langg. 61.
— Gastwirths-Wwe., Plantage 3.
Matern, L., Schneidermstr., Hint. Vorstadt 58.
— F., Zimmerm. u. Eigenth., Alten Garten 13.
— C. H., Tischlermstr., Haberb. Neue G. 37.
— S., Schneidermstr.-Wwe., Hint. Vorstadt 58.
— Schiffer-Wwe., Bandschneiderg. 9.
— Kahnschifferfrau, Alten Graben 8.
Matheßius, F., Candidat, Oberlaak 10.
Matheus, Kaufm.-Wwe., Haberb. Neue Gasse 2.
Mathias, L., Höker, Hint. Tragh. 26.
— F., Handlungs-Commis. Hint. Tragh. 26.
— D., Lehrer, Alte Reiserbahn 7a.
— M., Schirmfabrikant, Altst. Langg. 38.
— C., Haupt-Steuer-Assist., Vorst. Hospitalg. 6.
Matthies, L., Rendanten-Wwe., Altroßgärter Predigerstr. 20.
Mathös, F., Bäckermstr., Steind. r. Str. 128. 29.
— C., Möbelhändlerfrau, Mühlenberg 14.
Mathy, Inspectorfrau, Königsstr. 34.
Matthies, J., ehem. Gastwirth, Mühleng. 13.
Matthös, Bäckermeisterfrau, Vord.-Roßg. 21.
Matthy, G., Oeconom, Münchenhofg. 6.
Mattern, L., Steuer-Aufs., 1ste Sandg. 5.
Matulat, Post-Conduct.-Wwe., Münzstr. 29.
Matz, W. C., Kaufm., Altst. Bergstr. 15.
— J., Höker, Mittel Tragh. 24.
— C., Bäckermstr., Burgstr. 1.
— R., Handlungsdiener, Drummstr. 36.
— C., Kornmesser, Monkeng. 35.
— J. H., Eigenthümer, Kalth. Str. 13b.
— Egb., Bäckermstr., Viehmarkt 15.
— A., Bäckermstr., Alten Garten 57.
— H. D., Materialwaaren-Händler, Sackh. 3te Wallg. 22.
— H., Buchbinder, Kai 9.
— Gutsbesitzer-Wwe., Neuroßg. Kirchenstr. 14.
Matzkowski, C., Töpfermstr., 2te Fließstr. 10.
Mau, J., Wwe., Regen- und Sonnenschirmfab., Kneiph. Laugg. 52.
— P., Fräul., Altst. Markt 17.
Maul, Gutsbes. auf Waldeck, Absteigequartier: 1ste Fließstr. 17.
— Gutsbes., Absteigequart. Sackh. Hinterg. 29.
— Gutsbesitzerfrau, Sackh. Hinterg. 29.
— Amtmanns-Wwe., Sackh. Hinterg. 29.
Maurach, L., Polizei-Präsident, Junkerstr. 8.
— H., Particulier, Steind. Alte Gasse 13.
— Kaufm.-Wwe., Hint.-Roßg. 48.
— J., Particuliersfrau, Schloßteichsg. 2.
Maurach, J., Fräul., Hint.-Roßg. 48.
Mauermann, G., Eisenbahn-Gepäckträger, Hint. Vorst. 1.
Mauritz, J., Böttchermstr., Steind. r. Str. 126.
— H. J., ehem. Gutspächter, Monkeng. 36.
May, J. F., Polizeibote, Krönchen g. 1.
— F. A., Schuhmachermstr., Brodbänkeng. 27.
— G. A., Typograph, Holländerg. 2.
— F., Fuhrhalter, Brandenburgerthorstr. 4.
— E. D., Commis, Brodbänkeng. 34.
— geb. Weylo, Gastw.-Wwe., Hint. Vorst. 53.
Mayland, M. Fräul., Brandenburgerthorstr. 6.
Mayne, F. W., Stadtgerichts-Canzlist, Altst. Kirchenstr. 25b.
— Fräul., Schloßteichg. 1.
Meckelburg, F. A., Dr. phil., Hint. Roßg. 36.
— W., Intend.-Secret., u. Lieut., Domstr. 18.
— C. F., Schuhmachermstr., Mittelanger 16.
— J., Goldarbeiter, Alte Gasse 19.
— 2 Fräul., Geschw., Hint.-Roßg. 36.
— Bäckermstr.-Wwe., Leinweberg. 14.
Mecklenburg, J., Kaufm., Junkerstr. 5.
— J. H., Rabbiner, Hint. Vorst. 57.
— 2 Fräul., Altst. Markt 11.
Medem, Post-Secret., Klosterstr. 10.
— Justizrath-Wwe., Klosterstr. 10.
v. Medem, J., Fräul., Neuen Markt 10.
Meder, Th., Ober-Grenzcontrol., Lizentstr. 1.
Meerbach, W., Feldwebel, Franz. Schulg. 1.
Meermann, F. A., Kaufm., Vord.-Roßg. 1. 2.
v. d. Meers, A., Oberlaak 7.
Mehlhaus, S. F., Damenschneid., Magisterst. 37.
Mehlisch, C. L. A., Handlungsreisend., Münchenhofg. 13.
Mehlhop, H., Werkführer, Schloßteichg. 2.
Meier, Justizrath u. Rechtsanw., Gr. Dompl. 3.
— F., Rechnungrath, Franz. Str. 10.
— Ch., Commis, Hundrieserg. 6.
— Th., Stadtrichter, Königsstr. 12.
— H. R., Landschaftsrath, Gr. Domplatz 3.
— H. Th., Candidat, Gr. Domplatz 3.
— A., Schuhmachermstr., Schönbergerg. 5.
— Kaufm.-Wwe., Unterlaak 26.
Meinert, A., Fleischermstr., Katzensteig 1.
— Fleischermstr.-Wwe., 3te Fließstr. 5.
Meinherz, F., Drechslermstr., Mittl. Tragh. 20.
Meinke, J., Tabacksspinner, Magisterstr. 13.
Meißner, Stadtbauschr., Kneiph. Holzwiesenst. 32.
— W., Ober-Steuer-Cont., Besselstr. 1.
— A., Steuercontrol., Besselstr. 1.
— A., Feldmesser, Holländerg. 5. 6.
— Barbier u. Hühneraugen-Operateur, Neuen Markt 17.
— G., Maler, Theaterplatz 2.
— O., Cand. phil., Musikleh., Sackh. r. Str. 90.
— C., Feilenhauer, Neue Dammstr. 4.
— G. F. Böttchermstr., 2te Monkenquerg. 7.
— H., Fräul., Franz. Schulstr. 2.
— F., geb. Petri, Pfarrer-Wwe., Oberhaberb. 1.
— D., Kaufm.-Wwe., Steind. r. Str. 100.
— J., Amtmanns-Wwe., Königsstr. 18.
Meitz, C., Tischlermstr., Königsstr. 6. 7.
— C., Schmiedemstr., Sackh. r. Str. 56.
— G., Schlossermstr., Mittelanger 19.
— Fuhrhalter-Wwe., Hint. Tragh. 12.
Meitzen, A., Auktions-Commiss., Steind. r. Str. 30.
— Ch., Ingrossator-Wwe., Vord.-Roßgart. 30.

Meitzen, C. A. M., Auscultator, Vord.-Roßg. 30.
Meklenburg, B., Klempnermstr., Poln. G. 21.
— F., ehem. Bäckermstr., Unterrollb. 14.
Melhorn, E., Postsecret., Hint.-Roßg. 10—12.
— L., Fräul., Hint. Vorst. 53.
Melinski, P., Damenschneider, Altst. Langg. 9.
— Th., Instrumentenmacher, Altst. Langg. 9.
Mellin, A., Kaufm. (F. Droujinin & Mellin), Kneiph. Langg. 15.
Meller, C., Kaufmann, Lizentstr. 6.
— D. G., Kahnschiffer, Nassergarten 42.
— E., Schuhmachermstr., Hökerg. 33.
— Lootsen-Kommandeur-Wwe., Lizentstr. 1.
— Strombiener-Wwe., Nassergarten 35.
Melvill, J. H., Partikulier, Vord. Vorst. 53.
Melzer, Polizei-Distr.-Commissär, Oberlaak 6.
— O., Reg.-Geometer, Oberlaak 6.
— H., Schornsteinfegermstr., Besselstr. 1.
— Schornsteinfegermstr.-Frau, Altroßgärt. Kirchenstr. 2.
— Schornsteinfegermstr.-Wwe., Münzstr. 5. 6.
Mendel, G., Polizei-Sergeant, Königsstr. 5.
— Polizei-Serg.-Frau, Wallsche Gasse 1.
Mendelsohn, J., Handelsmann, Magisterstr. 62.
— J., Handelsmann, Magisterstr. 40.
— M., Kleiderhändler, Poln. Gasse 19.
— Cigarrenmacher, Altst. Bergstr. 2.
Mendthal, M. D., Mäkler, Vord. Vorst. 5.
— N. D., Kaufmann, Löbn. Langg. 33.
— S., Referendar, Löbn. Langg. 33.
Mengdehl, F., Reg.-Assessor, Kneiph. Hofg. 4.
Mennig, Schuhmacher-Wwe., 3te Fließstr. 32.
Mensch, L., Bauschreiber, Vorst. Hospitalg. 7.
Menschner, C., Schuhmachermstr., Sackh. r. Str. 71.
— J., Schuhmachermstr.-Wwe., Altst. Hofg. 3.
Mensik, Jul., Schneidermstr., Poln. Gasse 29.
— Schneider-Wwe., Altst. Kirchenstr. 18.
Menz, O. F., Gelbgießermstr., Monkeng. 10.
— A., Schuhmacher, Löffelg. 8. 9.
Menzel, C., Dr. med., Münchenhofg. 13.
— J., Bötebesitzer, Weißgerberquerg. 1.
Merleker, C., Auscultator, Fließquerg. 3.
— Intend.-Referend., Fließquerg. 3.
— C. F., Dr., Königl. Prof., Privatdozent u. Oberlehrer, Fließquerg. 3.
Merner, Handschuhm.-Wwe., Münchenhofpl. 13.
Mernert, Musiklehrer-Wwe., Steind. Hinterg. 3.
Merseburg, A., Controleur-Wwe., Poln. Predigerstraße 1.
Mertens, Joh. E., Paudelmacher, Sackheim. Mittelg. 23.
Mertinkath, Schneider-Wwe., Oberrollberg 18.
Mertins, Th. D., Partikulier, Oberhaberb. 76.
Merz, Postconducteurfrau, Löbn. Kirchenpl. 8.
Merzeweit, Gastwirth-Wwe., Schloßteichg. 1.
Mesanius, L., Lehrer, Sackh. r. Str. 37.
Messelhäuser, J. F., Gutsbes., Kalth. Str. 12.
— Kaufm.-Wwe., Sackh. Neue Gasse 5.
Meßlin, W., Hutmacher, Theaterstr. 5.
Meßling, J. G., Kaufm., Hint. Vorst. 17.
— A. G., Rentier, Hint. Vorst. 17.
Metzeler, J. C., ehem. Gutsbes., Königsstr. 85 1/2.
Mewius, E., Seilermstr., Sackh. r. Str. 6.
Mey, J. F., pens. Kanzl.-Insp., 3te Fließstr. 6.
— A., W., Commis, Magisterstr. 65.
Mey, P., Hauseigenthümer, Alter Graben 1.
— J., ehem. Gastwirth, Drummstr. 2.
— O., ehem. Lehrer, Brodbänkenstr. 8.
— J., Lithograph. Strohmarkt 12.
— C. Th., Steueraufseher, Nassergarten 97.
— W., Materialist, Hint.-Roßgarten 67.
— H., Diener, Stippelg. 2.
— C., Boten-Wwe., Torfmarkt 3.
— Hebamme, Strohmarkt 12.
Meyen, C. W., Goldarbeiter, Tuchmacherstr. 12.
Meyer, E., Dr., ordentl. Prof. und Director des botanischen Gartens, Besselplatz.
— C. O., Dr. und Oberlehrer, Sackh. Hintergasse 64.
— H., Corps-Auditeur, Bandschneiderg. 12,
— G., Justizrath, Klapperwiese 15.
— Joh. Herm., Kaufm., Tragh. Kirchenstr. 68.
— N., Kaufmann, (F. Gutleben & Meyer), Kneiph. Tränkg. 14. 15.
— C. F. E., Kaufm., Holzhändler, Sackheim Hinterg. 27.
— L., Dr., ehem. Kreisphysicus, Tuchmacherstraße 18.
— R. A., Kaufm., Steind. r. Str. 146 a.
— R., Kaufm., Vord. Vorst. 23.
— C. E., Kaufm., Steind. r. Str. 80.
— C., Kfm. u. Bäckermstr., Std. r. Str. 112.
— J., Kaufm. (F. Gebrüd. Meyer.), Kneiph. Langg. 17.
— F., Kaufm., Tragh. Kirchenstr. 44.
— Mor., Kaufm., Kneiph. Langg. 17.
— L., Kleiderhdlr., Altst. Langg. 66. 67.
— J. O., Mehlhdlr. u. Agent der „Colonia", Koggenstr. 40.
— H. B., Kaufm., Magisterg. 41.
— K., Handelsmann, Knochenstr. 39.
— N., Commis, Kneiph. Langg. 48.
— F. W., Commis, Lizentstr. 13.
— J. A., Reg.-Supernum., Wasserg. 26.
— B., Commis, Altst. Langg. 44.
— A., Buchhalter, Altst. Langg. 58.
— Th., Lithograph, Tuchmacherstr. 11.
— G., ehem. Kaufm., Löb. Hospitalg. 1.
— A., Bäckermstr., Haderg. 8 a.
— Grotopist, Tragh. Kirchenstr. 59.
— G. R., Zeugschreiber, Brandenb. Thorst. 10.
— A., Typograph, Tragh. Pulverg. 1 d.
— R., Pferdemäkler, Unterhaberb. 43.
— F., Kornmstr., Neuroßg. Kirchenquerg. 2.
— J. V., Handelsmann, Hint. Vorst. 55.
— A., Seifen- u. Lichtfabrikant, Münchenhofsgasse 14.
— F. A., Bäckermstr., 1ste Monkenquerg. 23.
— Chr., Bäckermstr., Altst. Kircheng. 14.
— F., Fleischermstr., Löb. Langg. 1.
— J., Fleischermstr., Mittelanger 20.
— F. A., Fleischermstr., Lizentstr. 10.
— J. F., Fleischermstr., Sackh. r. Str. 80.
— J., Stadtg.-Supernum., Borchertsg. 5.
— C., Eigenthümer, Oberhaberb. 60.
— F., Maurer u. Gastwirth, Todteng. 22.
— C., Schneidermstr., Baderg. 13.
— C. D., Schneidermstr., Bergplatz 11.
— E., Schuhmachermstr., Altst. Markt 2.
— S., Gastwirth, Altst. Langg. 78.
— W., Höker, Mittl. Tragh. 4.

Meyer, H., Diener, Brodbänkenstr. 6.
— B., Fräul., Brodbänkenstr. 26.
— B., Fräul., Mühlenberg 5.
— L., Fräul., Sackh. Hinterg. 64.
— M., Fräul., Tragh. Kirchenstr. 59.
— A., Fräul., Wallsche Gasse 5. 6.
— F., Fräul., Magisterstr. 27.
— D., Pfarrer-Wwe., Sackh. Kirchenstr. 17.
— A., geb. Bentzler, Wwe., Löb. Langg. 3.
— Rittmstr.-Wwe., Vord.-Roßg. 64.
— L., geb. Grimm, Wwe., Kalth. Str. 44.
— Restaurat-Wwe., Schloßteichsg. 2.
— Gärtner-Wwe., 1ste Monkenquerg. 4.
— A., geb. Steppuhn, Wwe., Hint. Vorst. 12.
— M., Conditor-Wwe., Junkerstr. 15.
— Schuhmacher-Wwe., Sackh. Kirchenstr. 4.
— sep. Schneiderfrau, Weißgerberg. 3.
— Pferdehdlrfrau, Unterhaberb. 36.
— geb. Albrecht, Bäcker-Wwe., Alter Grab. 26.
— geb. Harnack, Büchsenmacher-Wwe., Borchertsgasse 5.
— geb. Sturmhövel, Fleischermstr.-Wwe., Steind. r. Str. 61 a.
— geb. Blank, Pferdemäkler-Wwe., Sackheim Hinterg. 25.
— geb. Rehse, Tischlermstr.-Wwe., Lizentg. 6.
v. Meyer, Steuer-Inspect.-Wwe., Steindamm r. Str. 109.
Meyerowicz, J. S., Stadtrath, Knph. Langg. 18.
Meyerowitz, B. N., Kaufm., Kneiph. Holzwieseng. 20.
— Is., Kaufm., Neuer Markt 10.
— Jac., Kaufm., Neuer Markt 10.
Meyers, Aug., Kaufm., Steind. r. Str. 122.
— M., Fräul., Steind. r. Str. 122.
Meyhöfer, J. C., ehem. Amtm., Löb. Langg. 14.
— H., Referendar, Hökerg. 27.
— Assessor-Wwe., Königsstr. 59.
— C., ehem. Gutsbesitzer, Sackh. r. Str. 8.
— R., Handl.-Diener, Sackh. Hinterg. 18.
— Gutsbesitzer-Wwe., Roseng. 7. 8.
Meyländer, Geheimrath-Wwe., Sackheim rechte Straße 68.
— Bürgermstr.-Wwe., Königsstr. 59.
Meyn, Boten-Wwe., Mittl. Tragh. 4.
Meyser, F. G., Kaufm., Steind. r. Str. 110.
Michaelis, Dr. F., Privatdocent u. Oberlehrer, Sackh. Hinterg. 31.
— J., Kaufm., Franz. Str. 10.
— H., Maler, Tragh. Kirchenstr. 77.
— A., Böttchermstr., Alter Garten 31.
— H. A. u. J., Kaufleute, Münzstr. 7. Laden: Münzplatz.
— J., Kaufm.-Wwe., Kneiph. Langg. 39.
— Diener-Wwe., Hint. Tragh. 26.
v. Michaelis, Hauptm. im 1. Infant.-Regmt., Sackh. Hinterg. 24.
Michaelsen, A. W., Kaufm., Altst. Kirchenstr. 4.
Michaelson M., Lederhdlr., Altst. Markt 18. 19.
Michalick, C., Kürschnermstr., Altst. Langg. 75.
Michall, Vicefeldwebel, 1ste Sandg. 2. 3.
Michalowski, Schuhmachmstr., Holl. Baumg. 11.
Michalski, sep. Schlosserfrau, Fleischbänkenstr. 8.
Michelau, C. F., Polizeiserg. Knochenstr. 3.
— sep. Polizeiserg.-Frau, Holl. Baumg. 11.
Michelbach, A., Fräul., Hinteranger 6.
Michelis, D. L., Schankwirth, Steind. Pulverg. 3.
— W., Fuhrhalter, Sternwartenstr. 7.
— G., Fuhrhalter, Sternwartenstr. 7.
— A., Feldwebel-Wwe., Viehmarkt 8.
Michelly, J., Kaufm., Köttelg. 15.
— Mich., Kaufm. (F. Gebr. Michelly.), Hint. Vorstadt 45.
— D., Kaufm., Hint. Vorst. 42.
— B., Lithograph, Köttelg. 15.
— S., Dr. jur., Hint. Vorst. 43.
— Mor., Kaufm. (F. Behrend & Michelly.), Vord. Vorst. 88.
Michelsohn, Eph., Kaufm. (F. Michelsohn & Co.), Vord. Vorst. 43. 44.
— M., Kaufm., Schmiedestr. 6. 7.
— A., Kaufmann, Fleischbänkenstr. 11.
Micks, G. H., Eisenbahn-Baumeister, Unterhaberberg 64.
— Kaufm.-Wwe., Löbn. Langg. 13.
— A., geb. Meißner, Höker-Wwe., Heumarkt 1.
Miegel, F. A., Stadtger.-Rath, Königsstr. 8.
— J., AG.-Registrator, Tragh. Kirchenstr. 69.
Mielke, A., Regier-Assessor, Sackh. r. Str. 56.
— geb. Hamilton, Geheimräthin, Sackheim r. Str. 56.
Miersch, Bureau-Assistent, Blockhaus vor dem Königsthor.
Migeod, L., Agent, 1ste Monkenquerg. 29.
— Th., Buchhalter, Köttelg. 25. 26.
— A., Eisengießerei-Bes.-Wwe., Kneiph. Schuhgasse 16.
Migge, A. E., Tischlermstr., Monkeng. 13.
— C. L., Kaufmann, Hint. Vorst. 59.
Mikulka, Landreiter-Wwe., Sackh. r. Str. 6.
Milfort, J., Handl.-Commis, Franz. Str. 18.
— M., Mälzenbräuer-Wwe., Mittelanger 18.
Mill, J. F., Schlossermstr., Haberberger Neue Gasse 36
— C. E., Kürschnermstr., Insel Venedig 5.
Milpacher, A., Holzmesser, Königsstr. 13.
— Stadtger.-Sekr.-Wwe., Königsstr. 36.
Milstrich, J. G., Postdirektor, Poststr. 13.
Milz, Hauseigenthümer-Wwe., Nassengarten 5.
Minde, J. H., Schneidermstr., Wasserg. 7.
Minden, C., Dr. phil., Vord. Roßg. 26.
— Partikulier-Wwe., Vord. Roßg. 27.
Minolla, J., Handschuhmachermstr., Altstädtsche Langg. 65.
— Handschuhmacher-Wwe., Altst. Langg. 65.
Minuth, F., Tischlermstr., Steind. r. Str. 156.
— L. E., Tischlermstr., Kronenstr. 8.
— Schuhmachermstr., 1ste Monkenquerg. 9.
— F., Fuhrhalter, Löffelg. 1. 2.
— J., Holzhändler, Kneiph. Holzwieseng. 10.
— F. A., Gärtner, Hint. Roßg. 72. 73.
— L., Zahlmstr., Sackh. r. Str. 77.
— F., Kanzleidiener, Holl. Baumstr. 18.
— Tischlermstr.-Wwe., Haberb. Neue G. 33.
— Tischlermstr.-Wwe., Hökerg. 28.
— Gastwirths-Wwe., Sackh. r. Str. 77.
v. Miodischewsky, J., Fräul., Neuroßg. Kirchenstraße 6.
Mirau, ehem. Gutsbes., Schmiedestr. 11.
v. Mirbach, Oberstlieut.-Wwe., Königsstr. 71.
— J., geb. Gräfin v. Wercewitz, Paradepl. 4.
Mirtsch, R., Fleischermstr., Hinterlomse 13.

Mischonat, E. W., Restaurateur, Kröncheng. 1.
Mischpeter, J., Pianoforte-Fabrikant, Hinter-Roßgarten 53.
Missuweit, G., Kornmesser, Mittelanger 13.
Mittelstädt, J. L., Fleischer, Drummstr. 49.
— J., Maurerpolier, Neuroßgärt. Kirchenquergasse 3. 4.
Mittmann, J., Böttchermstr., Altroßg. Predigerstraße 5.
— W. E., Buchbinder, Schönbergerg. 8.
— J. W., ehem. Oekonom, Sackh. Kirchenstr. 11.
— Comtoirist, Sackh. Kirchenstr. 11.
— L., Fräul., Wallsche Gasse 4.
— Böttcher-Wwe., Monkeng. 15.
Mittrich, D., Gärtner u. Sterbekassen-Collect., Plantage 10.
— J. D., Tischlermstr., Hint. Roßg. 26.
— Gärtner-Frau, Sackh. Hinterg. 39.
Mix, C. L., Fuhrhalter, Nassengarten 50.
— L., Eisenbahn-Schaffner, Nassengarten 50.
Modelsee, H., pens. Polizei-Serg., Tragh. Kirchenstraße 4 e.
Modest, Schlosser-Wwe., Neuroßg. Kirchenstr. 10.
Möbius, H., Polizei-Assessor, Baderg. 2.
— Partikulier, Baderg. 2.
Möhring, E., Postwagenmstr., Poststr. 14.
— A., Instrumentenm., Altst. Langg. 77.
— L. J., Lithograph, Alte Gasse 5.
— L., Lithograph, Franz. Str. 23.
Möhrke, Schneider-Wwe., Mittl. Tragh. 29.
Möhs, J. F., Destillatr., Vord. Vorst. 43. 44.
Möller, E., Baggermstr., Borchertsg. 4.
— E., Getreidehändler, Sackh. r. Str. 126. 127.
— Prof. Dr., prakt. Arzt, Kath. Kirchenstr. 6. 7.
— R., Dr. phil., Oberlehrer, Drummstr. 23.
— G., Schiffsmäkler, Alten Graben 25.
— F., Lotterie-Untereinnehmer, Synagogeng. 6.
— H., Ober-Steuer-Contr., 3te Fließstr. 24.
— H. F., Oberamtmann und Domainen-Rath, Kathol. Kirchenstr. 2.
— A., Partikulier, Steind. r. Str. 143.
— R., Regier.-Supernum., Schmiedestr. 13.
— R., AG.-Referendar, Kath. Kirchenstr. 2.
— A., Destillateur, Sackh. r. Str. 126. 127.
— F. R., ehem. Kaufm., Löbn. Kirchhofg. 2. 3.
— E., Kaufm.-Wwe., Alte Gasse 15.
— Schuldirektor-Wwe., Mühlengrund 8.
Mönke, C. L. A., Künstler, Neue Reiferb. 1.
— Maurer-Wwe., Neue Reiferbahn 1.
Mörke, F. W., Getr.-Commission., Oberhaberberg 13.
Möser, J. L., Tischler, Alten Graben 16.
Mößke, H., Hofpost-Secr., Steind. r. Str. 55.
Möwe, J., Schneidermstr., Steind. r. Str. 84.
Möwig, Korbmacher-Wwe., Altst. Langg. 35.
Möwing, J. H., Lehrer, Löbn. Langg. 35.
Mogge, Schiffskapit.-Wwe., Oberhaberberg 18.
Mohr, Ad., Postconducteur, Steind. r. Str. 27.
— J. C., Schneider, Löffelg. 13. 14.
Moyzischewitz, J. S., Kaufm., Koggenstr. 12.
Molde, J., Kaufm.-Wwe., Unterhaberb. 46.
— Kaufm.-Wwe., Neuroßg. Kirchenstr. 13.
Moldenhauer, C. H., Geh. Regier.-Rath a. D., Tragh. Kirchenstr. 76.
— chirurg. Instrumentenm., Roßg. Hinterg. 16.
— G. A., Steuermann, Oberlaak 23.
— A., Schiffskapit.-Wwe., Unterhaberb. 72.
Moldenhauer, F. H., Kaufmann, Königsstr. 75.
— Kornmesser-Wwe., Sackh. Mittelg. 3. 4.
— Kahnrheder-Wwe., Neuer Graben 22 b.
— Schuhmacher-Wwe., Roseng. 2.
— Assistenten-Wwe., Brandenb. Thorstr. 8.
Molduano, Simon, Kaufm., Tragh. Kirchenstraße 36. 37.
Molgedey, C. G., Major a. D., Brodbänkeng. 1.
Molien, J. H., ehem. Viehhalter, Königsstr. 88.
Moll, Intend.-Secret.-Wwe., Steind. r. Str. 23.
Mollenhauer, J., Schuhmachermstr., Kuplitzerg. 7.
Mollin, J. G., Fleischermstr., Oberhaberb. 74.
— J., Fleischer, Brandenb. Thorstr. 4.
Mollnauer, R., Schneidermstr., Münzstr. 30.
Mollner, F. W., Maurermstr., Sackh. r. Str. 94.
Moltkau, Gensd'arm-Wwe., Neuroßg. Kirchenstraße 43.
Moneta, M., Kaufm., Klapperwiese 10.
— Aug., Kaufmann, Hint. Vorstadt 30.
— S., Rentier, Hint. Vorstadt 16.
— Ch., Fräulein, Klapperwiese 10.
Monien, A., Böttchermstr., Sackh r. Str. 121.
— G., Schornsteinfegermstr., Weidend. 11.
— H., Regier.-Supern., Weidendamm 11.
— F., Schuhmacher, Haderg. 8 b.
— Schuhmacherfrau, Kalth. Str. 4.
Monitzkewitz, F., Gärtner, Tragh. Kirchenstr. 77.
— Diener-Wwe., Tragh. Kirchenstr. 77.
Monne, Zuckersieder-Wwe., Hint. Roßg. 22.
Monninger, Maurerpolier, Altroßg. Predigerstraße 4.
Monsler, C. G., Schuhmachermstr., Wasserg 10.
v. Montowt, M. u. F., Fräul., Burgkirchenpl. 7.
Montwill, C., Töpfermstr., Tragh. Kirchenstr. 78.
Monzki, Chaussee-Einnehmer-Wwe., Altroßg. Kirchenstraße 24.
Moormeister, B., Kaufm., Schwarze Gasse 1.
— F., AG.-Referend., Steind. r. Str. 85.
Mordt, F. S., Castellan, Königsstr. 67.
— A., Mechanikus, Kalth. Str. 24.
Morgenbesser, C., Stadtger.-Rath, Konigsstr. 42.
Morgenroth, Gensd'arm-Wwe., Hint. Tragh. 41.
— Bezirksfeldwebel, Hint. Tragh. 41.
Morgenstern, J., geb. Kayser, Wwe., Münzpl. 3.
Moritz, J., Kaufm., Kai 16.
— J., Sterbekassen-Collekt., Hint. Roßg. 34.
— H. O., Schuhmachermstr., Hint. Vorst. 32.
— F. W., Schneidermstr., Altst. Bergstr. 19.
— S., Handelsmann, Köttelg. 1.
— F., Postbote, Leinweberg. 15.
Moritzsohn, D., Kaufm., (F. D. Moritzsohn & Comp.), Fleischbänkenstr. 12.
— C., Fräul., Wasserg. 8.
Morr, F. A., Fleischermstr., Hint. Roßg. 29.
— L., Viehhalter, Nassengarten 74.
Morre, F. A., Sterbekassen-Rendant, Steindamm r. Str. 171.
— F., Lehrer, Steind. r. Str. 31.
v. Morstein, Landraths-Wwe., Tragh. Kirchenstraße 4 b.
Mortzfeld, C., Typograph, Sackh. Kirchenstr. 9.
Moschkowski, Kaufm.-Wwe., Kneiph. Tränkg. 17.
Moser, L., Dr., ord. Prof., Gr. Domplatz 5.
— Lud., Kaufm., Koggenstr. 16.
— Alb., Kaufm., Koggeng. 15.
— C., Stadtrath, Unterhaberberg 29.
— G. M., jun., Kaufm., Altst. Langg. 54. 55.

Moser, F., Sprachlehrer, Löbn. Langg. 5,
— Schneidermstr.-Wwe., Unterhaberberg 29.
Moses, H., Buchbinder, Pauperhauspl. 3.
— Töpfer-Wwe., Sackh. Neue Gasse 1.
Mosisszig, J., Fräul., Steind. r. Str. 47.
Moßeick, F., Sergeant im 3. Küraſſ.-Regiment, Mittelanger 24.
Moßheim, M., Kaufmann, Hökerg. 35.
La Motte, W., Rechnungsrath, Wallſche G. 12.
Motz, B. u. M., 2 Geſchw., Fräul., Vorderanger 10.
Motzkus, G., Sterbekaſſen-Collekt., Königsſtr. 15.
— B., Fleiſcher, Magiſterſtr. 5.
Motzky, Doktor-Wwe., Strohmarkt 12.
Mowitz, Schloſſer-Wwe., Neue Dammg. 4.
Mowsky J., Gürtlermſtr., Löbn. Hoſpitalg 4.
— J., Gürtlermſtr., Löbn. Hoſpitalg. 4.
Mronga, G., Kaufmann (F. Gottlieb Mronga), Oberlaak 24.
v. Mroßowicz, Sec.-Lieut. im 1. Artill.-Regt., Unterhaberberg 64.
Mucha, Muſiklehrer-Wwe., Hinterlomſe 10.
— Schuhmacher-Wwe., Hökerg. 10.
Mühl, J. G., Polizei-Diſtr.-Commiſſ., Hintere Vorſtadt 51.
— Mechanikus-Wwe., Beſſelſtr. 1.
Mühlenbach, Unteroffiz.-Wwe., Hint. Vorſt. 53.
Mühlfordt, F. R., Oeconomie-Commiſſ., Poln. Gasſe 1.
v. d. Mülbe, F., Fräul., Vord.-Roßgarten 5.
Müling, C. G., Comptoiriſt, Kneiph. Langg. 29.
Müller, Fr., Major a. D., Löbn. Oberbergg. 10.
— A. A., Stadtrath, Steind. r. Str. 141.
— W., Regier.-Secret., Domſtr. 18.
— F. W., Kaufm., Löbn. Langg. 11.
— A., Poſtaſpirant, Löbn. Langg. 18.
— F. W., Oberlehrer, Dr., Löbn. Langg. 47.
— J. C., Holzadminiſtrator, Lindenſtr. 3.
— J. H. L., Commis, Weidendamm 16.
— A., Kaufmann, Münzſtr. 1.
— F., Landſch.-Secret., Sackh. r. Str. 67.
— F. G., Lehrer, Waiſenhausplatz 2.
— C. J., Kaufmann (F. Julius Müller), Neuſtadt 14.
— C. L., Kaufmann (F. Müller & Guttzeit), Lizentſtr. 4.
— Joh., Rentier, Bergplatz 17.
— E., Buchhalter, Baderg. 15.
— E., Commis, Kneiph. Langg. 15.
— A., Former, Oberlaak 31.
— C., Polizei-Serg., Unterhaberberg 22.
— Joh., Fuhrhalter, Waiſenhausplatz 4.
— Garniſonküſter, Fort Friedrichsburg.
— A., Typograph, Holländerg. 3.
— C. R., ehem. Bäcker, Plantage 3.
— A., Fleiſchermſtr., Löbn. Kirchhofsg. 7.
— J. E., Goldarbeiter, Domſtr. 18.
— W., Schneidermſtr., Waſſerg. 39.
— L., Schneidermſtr., Hint. Vorſtadt 71.
— A. S., Schneidermſtr., Poln. Gaſſe 17.
— Franz, Maurermſtr., Roſeng. 24.
— G., Maurer, Naſſergarten 60.
— F., Hauszimmermſtr., Vogelg. 6.
— J. H., Gärtner, Leinweberg. 18.
— C. W., Gärtner, Vorſt. Hoſpitalg. 10.
— J. F., Nagelſchmiedemſtr., Köttelg. 11.
— L., Schuhmachermſtr., Vorderanger 9.
Müller, A. H., Schuhmachermeiſter, Magiſterſtraße 25.
— J. J., Schuhmachermſtr., Poln. Gaſſe 17.
— J. G., Gaſtwirth, Tragh. Wallg. 4.
— Th., Färbermſtr., Heiligengeiſtg. 6.
— J., Eiſenbahnwärter, Philoſophendammg. 2.
— F. W., penſ. Commerz.-Bote, Unterhaberb. 81.
— W., Eiſengießermſtr., Unterhaberb. 85.
— E. H., Steueraufſeher, Hundrieſerg. 3.
— A. R., Buchbindermſtr., Kröncheng. 3.
— H. F. J., Diener, Hint. Tragh. 32.
— J. F., Viehhalter, Naſſergarten 19.
— E., Steueranwärter, Naſſergarten 97.
— J., Diener, Fließquerg. 1.
— J. A., Diener, Löbn. Oberbergg. 2.
— E., Fräul., Magiſterſtr. 65.
— A., Fräul., Neuroßg. Kirchenſtr. 2.
— M., Fräul., Steind. r. Str. 7.
— C. H., Fräul., Steind. r. Str. 52.
— M., Fräul., Kneiph. Langg. 21.
— H., Fräul., Sackh. r. Str. 95.
— M., Fräul., Kneiph. Langg. 12.
— P., Fräul., Weißgerberſtr. 23. 24.
— Amtmanns-Wwe., Steind. r. Str. 31.
— Feldwebel-Wwe., Hökerg. 25.
— J., Regiſtrator-Wwe., Mittelanger 18.
— J., Secretair-Wwe., Schmiedeſtr. 12.
— Glashändl.-Wwe., Magiſterſtr. 42.
— Schuhmacher-Wwe., Alte Gaſſe 22.
— Schuhmacher-Wwe., Königsſtr. 15.
— Chirurgen-Wwe., Steind. r. Str. 8.
— A., geb. Born, Mäkler-Wwe., Neuſt. 14.
— Schuhmacher-Wwe., Reibnitzerg. 6.
— Schneiderfrau, Reibnitzerg. 6.
— Schmidt-Wwe., Kneiph. Tränkg. 13.
— geb. Pohlmann, Gärtner-Wwe., Altſtädtſche Schulg. 7.
— geb. Sanio, Kaufm.-Wwe., Lizentſtr. 4.
— Lehrer-Wwe., Sackh. Kirchenſtr. 20.
— geb. Stöbe, Schneider-Wwe., Alter Gart. 6.
— Tapezierer-Wwe., Neuroßg. Kirchenſtr. 9.
— Schuhmachermſtr.-Wwe., Leinweberg. 29.
— Schuhmacher-Wwe., Bandſchneiderg. 5.
— Schmidtfrau, Weißgerberquerg. 1.
— Schuhmachermſtrfrau, Kl. Schloßteichsg. 4.
— Pferdemäkler-Wwe., Monkeng. 10.
— Gärtner-Wwe., Kalth. Str. 53.
— Stadtwachtmſtr.-Wwe., Naſſengarten 41.
Müllerskowsky, F., Buchdrucker u. Maſchinenmeiſter, Roſengaſſe 13.
Müllner, F., Reg.-Rath, Director der Rentenbank f. d. Prov. Preußen, Paradeplatz 3.
— Oberamtmanns-Wwe., Sackh. Kirchenſtr. 19.
Mülter, Lieutenant im 1. Inf.-Regt., Kaſerne Grollmann.
v. Mülverſtädt, AG.-Referendarius, Steindamm r. Straße 36.
— C., Protokollführer, Steind. r. Str. 36.
— E., Inſpector-Wwe., Steind. r. Str. 36.
Münch, C. E. A., Referend., Domſtr. 22.
— K. H., Buchbindermſtr., Kneiph. Schuhg. 20.
— A., Strumpfwirker, 3te Fließſtr. 9.
— F., geb. Reimann, Secr.-Wwe., Burgſtr. 6.
Münchenberg, Dr., prakt. Arzt, Köttelg. 19.
— D., Kaufm., Magiſterſtr. 30.
Münchow, Schuhmacher-Wwe., 3te Fließſtr. 18.

Münster, Dr., Apotheker, Tragh. Pulverstr. 3.
— Schneidermstr.-Wwe., Löbn. Langg. 33.
Münzer, A. F. H. M., Kaufm., Viehmarkt 26.
— Doctor-Wwe., Viehmarkt 26.
— Gastwirths-Wwe., Neuer Graben 18.
Münzlow, E. H., Bäckermstr., Steind. r. Str. 104.
— J., Bäckermstr., Hint.-Roßg. 27.
— A., Bäcker-Wwe., Hint.-Roßg. 27.
Müther, O., Klempnermstr., Tragh. Kirchenstraße 16.
— M., geborne Porzacka, Goldarbeiter-Wwe., Baderg. 14.
Müttrich, Dr. F., Professor und Oberlehrer, Altst. Kirchenstr. 12.
Muhlack, J. J., Steuer-Aufseh., Unterhab. 27.
— Boten-Wwe., Drummstr., 46.
Muhlke, Höker-Wwe., Sackh. Kirchenstr. 1.
Muhlmann, N. L., Violin-Virtuose, Synagogengasse 9 b.
Mulath, Schuhmacher-Wwe., Enteng 1.
Mummet, W. A., Schneidermstr., Hökerg. 32.
Mundt, C. E., Lichtfabrikant, Hint. Vorst. 24.
Munk, A., Schuhmachermstr-Wwe., Altst. Schuhgasse 15.
Mursall, C., Bäckermstr., Löbn. Langg. 30.
Musack, F., Partikulier, Hint. Vorst. 22.
— C. H., Mälzenbräuer, Löb. Oberbergstr 10.
— C., geb. Gildenhorn, Kaufmanns-Wwe., Viehmarkt 19.
— Lieut.-Wwe, Tragh. Kirchenstr. 28.
— Bäckermstr.-Wwe., Alter Garten 30.
v. Muszewsky, E. Fräul., 3te Fließstr. 4 a.
Musolt, R., Kaufm., Schloßberg 3. (Firma: E. P. Lorek successores.)
Muzelius, Kaufm.-Wwe., Steind. r. Str. 101.

N

Nabel, G., ehem. Bäcker, Sackh. 3te Wallg. 13.
Naber, F., Fräul., Sackh. r. Str. 60.
Nabżynski, J., Auskultator, Altst. Langg. 36.
Nachstädt, Herm., Kaufm, Hint. Vorst. 33. 34.
— Ed., Kaufm., Knochenstr. 2.
— C. E., ehem. Kaufm., Monkeng. 24.
— J., Fräul., Hint. Vorst. 33. 34.
— Gutsbes.-Wwe., Fließbrückenstr. 2 b.
— Kaufm.-Wwe., Knochenstr. 2.
— W., Fräul., Neuer Markt 11.
— Collecteur-Wwe., Unterrollberg 9.
Nachtigall, G., Fleischermstr., Kathol. Kirchenstraße 17.
— C., Eigenthümer, Nassengarten 36.
Nadolny, L., Kaufm., Lindenstr. 23.
— A., Commis, Poln. Predigerg. 19.
— J., Restaurateur, Unterhaberberg 73.
— M., Postbote, Steind. r. Str. 13.
Nadrowsky, Pfarrer-Wwe., Löbn. Hospital 23.
Näbe, Barbier, Kneiph. Schlachthofg. 1. 2.
Nägele, Gastw.-Wwe., Brandenb. Thorstr. 6.
Näkel, Schuhmachermstr.-Wwe., Holländerg. 14.
Nagel, R., Schuhmachermstr., Magisterstr. 45.
— C., Schuhmachermstr., Altst. Langg. 81.
— W. A., Barbier, Unterhaberberg 86.
Nagel, Bäcker-Wwe., Domstr. 7.
— Chausseeaufseher-Wwe., Alten Garten 15.
Namczinowski, Feldwebel-Wwe., Todteng. 23.
Nanny, D. E., Tischlermstr., Wasserg. 39.
— A., Bürstenfabrikant- Hint. Vorst. 14.
— A., Sterbekassen-Collekt., Neuroßg. Kirchenstraße 22.
— geb. Schöneberg, Zuckersieder-Wwe., Hintere Vorstadt 14.
Naruhn, Barbier-Wwe., Altst. Bergstr. 22.
Naschuwary, J., Schornsteinfegermstr., Baderg. 6.
Naß, J. D., Tischlermstr., Synagogeng. 9 a.
— Kornmesser-Wwe., Unterhaberberg 66.
Nathan, S. H., Kaufm., Vord. Vorstadt 2.
Nau, A., Schottw.-Händl., Oberhaberb. 26.
Naue, A., Orchestermitglied, Steind. r. Str. 88.
Naujocks, E., Uhrmacher, Mühlenberg 10.
— C. R., Uhrmacher, Steind. r. Str. 126.
— G., Postamtsbote, Steind. r. Str. 89.
— Tischler-Wwe., Löffelg. 20.
Naumann, Carl Rob., Kaufm., Koggenstr. 11.
— J., Kaufm., (F. S. P. Simpson Eidam), Magisterstr. 35.
— T. F., Apotheker, Kathol. Kirchenstr. 4.
— A., Fräulein, Koggenstr. 11.
Naunyn, A. Th., Kaufmann und Gutsbesitzer, 2te Fließstr. 4. 5.
Nawrath, W., Damenschneider, Köttelg. 8.
Nebe, Fr. D., ehem. Lehrer, Königsstr. 85½.
Nebelung, A., Kaufm., Tragh. Kirchenstr. 70.
— W., Fräul., Tragh. Kirchenstr. 76.
Nedden, C., Dr. phil., Löbn. Langg. 32.
Neeske, C., Steuermann, Drummstr. 7.
Negele, C. A., Schreiber, Poln. Gasse 2.
v. Negelein, Hauptm. a. D., Kath. Kirchenstr. 5.
— A., E., L. u. A., 4 Fräul., Sackh. Kirchenstraße 8.
— A. E. u. Ch., 2 Fräul., Vord. Roßg. 21.
Negelie, J., Kastellan, Torfmarkt 1. 2.
Negenborn, G., Oeconom, Vord. Roßg. 17. 18.
— Kaufm.-Wwe., Vord. Roßg. 17. 18.
Nehls, C. E., Maler, 2te Fließstr. 2.
— J., Fräul., Kneiph. Langg. 2.
Nehrkorn, Postpackmstr.-Wwe., Löbn. Unterbergstraße 5.
Neide, W., Musikdirekt., Sackh. r. Str. 75.
— J. A., Reg.-Kanzlist, Oberhaberberg 27.
— AG.-Referendar, Domstr. 2.
Neideck, C. A., Partikulier, Löbn. Langg. 9.
Neindorff, A., Zuckersiedemstr., Raffinerieg. 4.
Nelles, Wattenmacher-Wwe., Löbn. Langg. 49.
Nellis, F., Postpackbote, Neuroßg. Kircheng. 13.
Nelson, G., Tischlermstr., Altroßgärt. Predigerstraße 11. 12.
— G. B., Fuhrhalter, Alten Garten 31.
— Tischler-Wwe., Altroßg. Kirchenstr. 24.
Neppert, F., ehem. Oekonom, Anger 2te Speicherquergasse 4.
— Ch., Kornmesser, Sackh. Mittelg. 3. 4.
Nerenheim, G., Bäckermstr., Hint. Vorst. 12.
Nereschko, Artill.-Unteroffiz., Unterhaberb. 17.
Nerow, C., Intend.-Secret., Steind. Hinterg. 3.
Nessel, J., Schuhmacher-Wwe., Hint. Roßg. 24.
Nesselmann, F., Dr., Prof., Fließbrückenstr. 2 b.
Nethe, Haupm. u. Platzmajor, Vord. Roßg. 25.
Nettler, J., Rechtsanw. u. Notar, Köttelg. 18.

Neubauer, Capitaind'armes, 1ste Sandg. 5.
— A., Invalide, Rippeng. 23.
Neuburg, S., Schneidermstr., Altst. Langg. 42.
Neudorff, geb. Meitz, Wwe., Brandb. Thorstr. 7.
Neuendorff, C., Schneidermstr., Altst. Langg. 19.
— C. F., Gensd'arm, Altst. Pauperhausg. 10.
— J., pens. Steueraufs., Altroßg. Kirchenstr. 1.
— H., Handlungs-Commis, Unterrollberg 12.
Neuenstädt, George, Kaufm., Lizentstr. 15.
— A., Segelmacher-Wwe., Lizentstr. 9.
— Glöckner-Wwe., Altst. Tränkg. 2.
Neufang'r, H., pens. Gensd'arm, Tuchmacherg. 19.
— Kanzlei-Diätar, Tuchmacherstr. 19.
— Hebamme, Tuchmacherg. 19.
Neufeld, A. H., Bürstenmacher, Mühlenquerg. 4.
— Bürstenmacher-Wwe., Mühlenquerg. 4.
— Gastwirths-Wwe., Lindenstr. 19.
Neuhoff, J., Kürschnermstr., Altst. Langg. 1.
— Th., Uhrmacher, Weißgerberstr. 22.
Neujahr, F., Schuhmachermstr., Hökerg. 18.
Neumann, F., **Dr.**, ord. Professor, Hint. Tragheim 7. 8.
— C. G., Thierarzt 1. Kl., Unterhaberb. 16.
— C. F., Lieut. u. Telegraphen-Stations-Vorsteher, Schleuseng. 7.
— H., Kassenbuchh. b. Magist., Fleischbänkeng. 12.
— Aug., Magistr.-Secret., Löbn. Unterbergstr. 2.
— A., Stadtger.-Kanzlist, 1ste Monkenquerg. 12.
— E., **Dr. med.**, Hint. Tragh. 7. 8.
— C., Oberlehrer, Hint. Tragh. 7. 8.
— C., Oekonomie-Commissarius, Sackh. rechte Straße 16. 17.
— H. S., Buchhalter, Sackh. Hinterg. 11.
— C. E., Inspektor, Sackh. Hinterg. 11.
— F. W., Referendar, Domstr. 2.
— C. F., **Cand. med.**, Domstr. 2.
— L., Referendar, Sackh. r. Str. 72.
— J., pens. Unterarzt, Fleischbänkenstr. 29.
— A., Kaufm. (Wollgesch.), Vord. Vorst. 17. 18.
— Louis, Kaufm. (F. Gebr. Neumann), Vord. Vorstadt 65.
— Heinr., Kaufm., Koggenstr. 8.
— H., Kaufm., Vord. Vorstadt 65.
— Ch. F. W., Kaufm., Hinterlomse 11. 12.
— C., Kaufm., Leinweberg. 3.
— Bureau-Diätar, Bergplatz 14.
— A., Eisenbahn-Post-Conducteur, Steind. r. Str. 68.
— C. W. A., Buchhalter, Lizentstr. 3.
— H., Tapezierer, Sackh. Kirchenstr. 7.
— F., Geschäftsführer, Altst. Langg. 45.
— H., Hauslehrer, Neuroßg. Kirchenquerg. 1.
— E. J., Bureau-Assist., Tragh. Kirchenstr. 48.
— F. W., Lehrer, Magisterstr. 39.
— G., Glöckner, Altroßg. Kirchenstr. 27.
— F., Schuhmachermstr., Münzstr. 29.
— C. L., Butterhändler, Brodbänkeng. 7.
— J., Auskultator, Neuer Markt 10.
— G., Gasanstalt-Insp., Hospitalwiese 3.
— J. C., Klempnermstr., Altst. Schuhg. 1.
— D., Klempnermstr., Steind. r. Str. 100.
— F., Klempnermstr., Hökerg. 17.
— C. A., Klempnermstr., Poln. Gasse 9.
— A., Schmiedemstr, Hint. Vorst. 50.
— G., Schmiedemstr., Lange Reihe 8.
— C., Tischlermstr., 1ste Sandg. 4.
— H., Fleischermstr., Unterhaberberg 77.
Neumann, A., Tischlermstr., Steind. r. Str. 21.
— J., Stellmachermstr., Unterlaak 36.
— J. C., Fleischer, Oberhaberberg 83.
— C., Schuhmachermstr., Monkeng. 7.
— F. A., Schuhmachermstr., Sackh. r. Str. 26.
— G. G., Schuhmachermstr., Hökerg. 24.
— Jul., Schuhmachermstr., Altst. Schuhg. 5.
— C., Schuhmachermstr., Roßg. Lavendelg. 2.
— J. A., Schuhmacher, Sackh. Mittelg. 5.
— J. C., Schuhmachermstr., Hospitaldammg. 2.
— C. L., Schuhmachermstr., Strißelg. 15.
— J. C., Maurerpolier, Hölländerg. 4.
— W. u. L., Schlossermstr., Hint. Vorst. 51.
— J. F., Bäckermstr., Steind. r. Str. 18.
— F., Zimmermann, Nassengarten 49.
— J. G., Zimmermann, Nassengarten 139.
— W., Eigenthümer, Unterhaberb. 88.
— H., Schreiber, Monkeng. 10.
— J. Ch., Eigenth., Altroßg. Predigerstr. 28.
— F., Viehhändler, Oberhaberb. 18.
— J. M., Viehhändler, Oberhaberb. 74.
— C. F., Schuhm., Alten Garten 16.
— F. A., Bürstenmacher, 3te Fließstr. 9.
— J. A., Polizeidiener, 3te Fließstr. 38.
— J. H., Schneider, Mitt. Tragh. 2.
— A., Schneidermstr., Kneiph. Schuhg. 1.
— H. W., Schneidermstr., Domstr. 8.
— J. L., Schneidermstr., Poln. Gasse 21.
— F. W., Schneidermstr., Viehmarkt 20.
— C., Schneidermstr., Hökerg. 19.
— C., Schneidermstr., Domstr. 13.
— C. E., Schneider, Alten Garten 61.
— L., Tabackspinner, Kl. Schloßteichg. 2.
— F. A., ehem. Gastwirth, Sackh. Kirchenstr. 23.
— J. L., Zeugdiener, Fort Friedrichsburg.
— W., Mühlenwerkführer, Kath. Kirchenpl. 3.
— W., Viehhalter, Alten Garten 2.
— L., Diener, Altst. Hosg. 4.
— B. W., Schuldiener, Tuchmacherg. 5.
— R., Lohgerbermstr., Sackh. r. Str. 100/101.
— F., Schneidermstr., Ausfallthor 3.
— C., Postbote, Lange Reihe 4.
— V., Schankwirth, Roßg. Hinterg. 11.
— A., Sergeant im 1sten Artillerie-Regiment, Unterhaberb. 51.
— E., ehem. Gastwirth, Burgstr. 7.
— J., Diener, Tuchmacherstr. 5.
— F., Diener, Münzstr. 30.
— C., Fräul., Brandenb-Thorstr. 5.
— A., Fräul., Altroßg. Predigerstr. 15.
— M., Fräul., Königsstr. 91.
— W., Fräul., Königsstr. 53.
— Tischlermstr.-Wwe., 1ste Monkenquerg. 26.
— Tuchmacherfrau, Mühlengrund 6.
— Kaufm.-Wwe., Steind. r. Str. 23.
— Lehrerfrau, Magisterstr. 39.
— Schuhmachermstr.-Wwe., Sackh. r. Str. 6.
— D., Fräul., Fleischbänkenstr. 21.
— E., Secretair-Wwe., Sackh. r. Str. 56.
— A., Stadtger.-Rath-Wwe., Neuen Markt 10.
— Schuhmacher-Wwe., Leinweberg. 9.
— Fuhrmanns-Wwe., Mittl. Tragh. 1.
— Pächter-Wwe., Oberlaak 27.
— Böttcherfrau, Poln. Predigerstr. 23.
— Schuhmacher-Wwe., 1ste Fließg. 1.
— Lehrer-Wwe., Altst. Wasserg. 2.
— Schlossermstr.-Wwe., Hint. Vorst. 51.

Neumann, Schmiedemeister-Wwe., Unterhaberberg 16.
— Kornmesser-Wwe., 2te Sandg. 6.
— Schuhmacher-Wwe., Bandschneiderg. 11.
— Eisenkrämer-Wwe., Oberhaberb. 71.
— Schuhmacher-Wwe., Hint. Tragh. 49.
— Schuhmacher-Wwe., Hökerg. 36.
— sep. Schuhmacherfrau, Altst. Langg. 45.
— Schneider-Wwe., Roseng. 3
— Instrumentenmacher-Wwe., Magisterstr. 56.
— Lederthauer-Wwe., Holzg. 14.
— Höker-Wwe., Sackh. Hinterg. 25.
— Schuhmacher-Wwr., 2te Fließg. 14.
— Wirthschaftsinspectorfrau, Kaplansg. 8.
— Stadtsecretair-Wwe., Tragh. Kirchenstr. 48.
— Gutsbes.-Wwe., Tragh. Kirchenstr. 4c.
— Schneidermstr.-Wwe., Schönbergerg. 4.
— Gastwirthfrau, Münzstr. 29.
Neumitz, Gärtner-Wwe., Judenkirchhofsg. 4.
Neupacher, H., M., Destillateur, Drummstr. 36.
Neureiter, C., Musikus. Sackh. 1ste Wallg. 36.
Neusohn, W., Gensd'arm, Alten Garten 40.
Newger, W., Schuhmachermstr., Sackh. Kirchenstraße 9.
Newiger, J., Tischlermstr, Tragh. Mühleng. 11.
Nichter, C., W., Schuhmachermstr., Magisterstraße 62.
— sep. Conditorfrau, Brandenb. Thorstr. 6.
Nick, Th., Festungsaufseher, Hint. Tragh. 40.
Nickel, J. H., Tischlermstr., Kalth. Str. 45.
— Herbergswirth, Magisterstr. 4.
— Landreiter-Wwe., Sackh. 1ste Wallg. 22.
Nicolai, R., Kaufm., Neuroßg. Kirchenstr. 32. 33.
— C. F., Schneidemüller, Mühlenhoff 12.
— M., DoktorWwe., Speicherg. 10. 11.
Nicolowsky, J., Dampfschiffsexpedient, Neuer Graben 15.
Nieberg, F., Buchhalter-Wwe., Tragh. Kirchenstraße 75.
Niebior, J., Quartiermeister, Landhofmeisterstraße 3. 4.
Niconowsky, A., Höker, Magisterstr. 38.
v. Niemsdorff, Hauptm. a. D., Sackh. Hintergasse 43. 44.
— Lieut.-Wwe., Sackh. Hinterg. 43. 44.
Nieß, H., Schuhmachermstr., Baderg. 13.
Nieswand, M., Stadtpostbote, Drummstr. 2.
Nieske, Feldwebel-Wwe., Hint. Roßg. 7.
Nikolay, F. Th., Bäckermstr., Holzg. 1.
Nimschinowski, A., Gelbgießer, Mittelanger 16.
Nietner, F., Posament., Löb. Unterbergstr. 5.
Ninow, Intend.-Sekret.-Assist., Steind. Hintergasse 3.
Nippraschk, C. C., Wagenrevisor bei der Ostbahn, Unterhaberberg 43.
Nisankowsky, C., Korbmacher, Oberhaberb. 65.
Nisankowski, F., Schuhm., Haberb. Neue G. 24.
Nisius, F., Schneidermstr., Steind. Lavendelg. 3.
Nitka, C., Dr., Oberlehrer, Altst. Kirchenstr. 12.
Nitsch, Schneidermstr., Oberrollberg 13.
— A., Trödler, Poln. Gasse 11.
— Inspektor-Wwe., Sackh. Kirchenstr. 17.
Nitschke, C., Buchhalter, Vord. Roßg. 50.
Nitschmann, H., Oekonomie-Commiss., Vord. Roßgarten 17. 18.
— J. A., AG.-Rath, Magisterstr. 35.
Nitt, F., Schuhmachermstr., Altst. Langg. 65.
Nitt, Schneidermstr.-Wwe., Poln. Predigerg. 5.
— Schneider-Wwe., Drummstr. 2.
Nitte, D., Kaufm.-Wwe., Hint. Vorst. 53.
Nixdorff, C., Fuhrhalter, Knochenstr. 2.
— J. L., Sattlermstr., Sackh. 3te Wallg. 18.
Nöldechen, Assessor-Wwe., Steind. r. Str. 60.
Nößel, O., Stadtger.-Rath, Heumarkt 3.
— M., Fräulein, Heumarkt 3.
Nöthe, C. W., Stellmachermstr., Hint. Vorst. 55.
— J. A., Stellmachermstr., Knochenstr. 30.
Nötzel, C. F., Kaufm., Altst. Langg. 63.
— Arbeitshausaufseher, Zuchthausstr. 1.
— M., Schuhmachermstr. u. Schloßwächter, Sackh. r. Str. 54. 55.
— Gesch.-Agent-Wwe., Kneiph. Langg. 30.
Nötzelmann, C., Executor, Alte Reiserbahn 5.
Noland, A., geb. Beuthin, Wwe., Fleischbänkenstraße 37. 38.
Nolde, F., Gutsbesitzer, Wallsche Gasse 12.
Nollner, G., Kaufm., Steind. r. Str. 127.
Nolte, L., Rentier, Kath. Kirchenstr. 9.
— A., Schankwirth, Todtenstr. 4.
Nooß, A., Bureaudiener, Reibnitzerg. 3.
Nootz, C. C., Schuhmachermstr., Sackh. rechte Straße 27.
— F. W., Schneidermstr., Sackh. r. Str. 27.
v. Nordhausen, Hauptmanns-Wwe., Sackh. r. Straße 51. 52.
— Gutsbesitzer-Wwe., Sackh. r. Str. 51. 52.
Nordmann, Schneidermeister-Wittwe, Hinteranger 7. 8.
— Gärtner-Wwe., Sackh. 3te Wallg. 31.
Nordt, Gust., Kaufm., Wasserg. 21. 22.
— Schneidermstr.-Wwe., Nassengarten 115.
Norgarb, K. J., Kanzleidiätar, Altst. Bergstr. 14.
v. Normann, W., Lieut., Altst. Kirchenstr. 13.
Normann, J., Bauhofsauss., Kneiph. Holzwg. 32.
Noß, G., ehem. Bierschänker, Nassengarten 35.
Noßick, M., ehem. Bäckermstr., Burgkirchenpl. 9.
Notzke, J. F., Stadtsecretair, Unterhaberb. 49.
Nowack, Conditor-Wwe., Kneiph. Langg. 35.
— Conditor-Frau, Heumarkt 8.
Nowopolski, A., Restaurateur, Münzstr. 9.
Nowosadeck, Seidenfärber-Wwe., Steind. rechte Str. 89.
Nowski, P., Klempnermstr., Klosterg. 12.
v. Nowinsky, J., Eisenbahnschr., Wasserg. 15.
Nürmberger, C. Th., Buchhändler, Münzpl. 3.
Nürnberger, H., Schuhmachermstr., Oberrollb. 2.
— Schuhmacher-Wwe., Mühleng. 12.
Nuhr, F., Gen.-Landsch.-Rend., Hint. Tragh. 9.
— C., Landsch.-Calculat., Sackh. Kircheng. 17.
— L., ehem. Kaufm., Hint. Tragh. 41.
— A., AG.-Referendar, Hint. Tragh. 41.
— Ch., Doctor-Wwe., Hint. Tragh. 41.
Nuske, Gärtner-Wwe., Poln. Predigerg. 6.

O

Oberhauser, D. A. u. L., Fräul., Lindenstr. 30.
v. Oberkampf, Reien, C., Ober-Controll., Rippengasse 11.
Obermeyer, A., Postwagenaufseher, Neuroßg. Kirchenstraße 13.

Obermüller, L., Schneidermstr., Hint. Roßg. 60c.
v. Obernitz, Oberst a. D., Weißgerberg. 23. 24.
Obersteller, A., Seifenfabrikt., Altst. Bergstr. 17.
Oblewski alias Bartsch, Restaurateur, Burgstr. 4.
Obricatis, C. L., Kaufm., Kl. Domplatz 4.
— F. W., Sattler, Mittelanger 13.
Obst, F., Kaufm., Neuer Graben 23.
— J. C., Lithographengeh., Wasserg. 6.
— J., Bäckermstr., Steind. r. Str. 123.
Odau, G. H., ehem. Kaufm., Kronenstr 17.
Oehlmann, C. L., Kaiserl. Oesterreichischer Consul, desgl. für Mecklenburg-Schwerin u. Viceconsul für Brasilien, Kfm. u. Königl. Commerz.-Rath, (F. L. Oehlmann & Comp.), Kneiph. Langg. 19.
— Carl, Kaufm., Koggenstr. 33.
— C. E., Comtoirist, Haderg. 8 b.
— Tischler-Wwe., Steind. Pulverg. 4.
Oelrichs, Oberst und Regiments-Commandeur, Schloßplatz 3.
Oelsner, M., Lootsen-Wwe., Alten Graben 16.
v. d. Oelsnitz, Hauptm., Münzstr. 6.
— W., Stiftsfräul., Tragh. Kirchenstr. 63.
v. Oelsnitz, A., Fräul., Tragh. Kirchenpl. 1.
— A., Fräul., Tragh. Kirchenstr. 77.
Oerbeck, L., Kaufm.-Frau, Hökerg. 12. 13.
Oertel, W., Bäckermstr. u. Partikulier, Löbn. Bauhofsg. 4.
— C. E. F., Mehlhändler, Unterhaberb. 48.
— F. L., Bäckermstr., Unterhaberberg 1.
— G., ehem. Gutsbes., Sackh. r. Str. 25.
— H., Bäckermstr., Tragh. Kirchenstr. 19.
— L., Musiklehrer, (Clavierstr.), Münzstr. 30.
— F., Maler, Alte Gasse 6.
— Eigenthümer, 2te Laakquerg. 2.
— geb. Bolz, Schneider-Wwe., Koggenstr. 10.
Oesterreich, J. A., Consistorialrath und Hofprediger an d. Schloßkirche, Lange Reihe 7.
Ohlenschläger, Instituts-Aufseher-Wwe., Hint. Vorstadt 32.
Ohlert, C., Dr., Oberlehrer, Burgkirchenpl. 1.
Olck, J. G., Kaufm., Kl. Pregelg. 1.
Oldenberg, H., Commission., Sackh. Hinterg. 31.
Olias, M., Kaufm. (F. Mangold Olias), Brodbänkengasse 19.
— H., Kaufmann, Brodbänkengasse 19.
— F. C., Handl.-Commis, Löb. Kirchenpl. 4.
— F., Fräulein, Roßg. Hinterg. 15.
— J., Granmäkler-Wwe., Löbn. Kirchenpl. 4.
Okrent, V., Restaurateur, Nassengarten 82.
Ollech, C., Sekret.-Wwe., Neuroßg. Kirchenstr. 2.
Olivier, C., Schuhmachermstr., Wasserg. 23.
Olnhoff, Schiffskapit.-Wwe., Sackh. 3te Wallgasse 19.
Oloff, C., Fräul., Sackh. r. Str. 71.
— M., Maler-Wwe., Altst. Langg. 49.
Ollasch, M., Fräul., Neuroßg. Kirchenstr. 10.
Ollesch, L., Schneider, Rosenq. 15.
Olschewski, W., Bäckermstr., Alten Gart. 8.
— Stadtger.-Bote, Steino. r. Str. 10 a.
v. Olßewsky II., C., Prem.-Lieut, Löbn. Oberbergstraße 2.
— I, Prem.-Lieut., Tragh. Kirchenstr. 3. 4.
— A., Hauptm.-Wwe., Vord. Roßg. 19.
Olshausen, J., Professor d. orient. Sprachen u. Oberbibliothekar, Löffelg. 23.
Oltersdorff, Schneider-Wwe., Tragh. Wallg. 5.
— Gutsbes.-Wwe., Steind. r. Str. 126.
Oltersdorf, F. G., Kaufm. (F. Sanio & Oltersdorf), Kneiph. Langg. 16.
— J., Fräul., Löbn. Markt 15.
Opiolla, Kaufm.-Wwe., Sackh. r. Str. 71.
— J., Typograph, Sackh. r. Str. 71.
Opitz, T., ehem. Gastwirth, Tragh. Kirchenstr. 49.
— J. G., Schiffer, Schönbergerg. 5.
Oppenheim, Rud., Bankier u. Kgl. Belg. Consul, (F. Oppenheim & Warschauer), Mittl. Tragheim 12. 13.
— A., Gutsbesitzer, Vord. Roßg. 17. 18.
Oppermann, B., Partikul., Tragh. Kirchenstr. 28.
— J. G., Gürtlermstr., Vorst. Hospitalg. 4.
— C. D., Gürtler, Mitteanger 21.
— 2 Fräul., Tragh. Kirchenstr. 28.
Optacy, M., Barbier u. Hühneraugen-Operat., Mittelanger 9.
Orlowski, Schuhmacher-Wwe., Oberrollb. 10.
Orlowsky, J., Schneider, Poln. Gasse 11.
— P., Fräul., Altst. Langg. 54. 55.
Orlopp, A., Kaufm., Franz. Str. 21.
Ortlepp, A., Theaterfriseur, Strißelg. 11.
Ortmann, Unteroffizierfrau, Sackh. Kirchenstr. 25.
Oscher, G., Handelsm., Vorst. Hospitalg. 10
— E., Handelsm., Vorst. Hospitalg. 7.
— A., Handelsm., Hint. Vorst. 70.
Ossau, Schneiderfrau, Hint.-Roßg. 41.
Ossmann, J., pens. Reg.-Secr., Besselstr. 1.
— F., Portepee-Fähnrich, Mühlenberg 6
Ostaschewski, J., Schlossermstr., Sackheim 2te Wallg. 13.
v. Ostenberg, Doctor-Wwe., Löb. Langg. 18.
Ostendorff, G., Disponent d. Union-Eisengießerei, Oberlaak 4.
Osterloh, F. H., Bodenmstr., Unterhaberb. 35.
Ostermeyer, H., Kaufm., Lindenstr. 22.
— A., Orgelbauer, 2te Fließstr. 6.
Ostrowski, Schlossermstr.-Wwe., Sackheim rechte Straße 26.
— S., Schneider, 2te Fließstr. 10.
v. Ostrowski, Hauptm., Kalih. Str. 19.
Ostwald, N., ehem. Lichtzieher, 2te Laakquerg. 1.
— Schneider-Wwe., Poln. Predigerg. 6.
Ottlepp, Schornsteinfeger-Wwe., Steind. rechte Straße 151.
Ottmann, G., Secretair der Börsenhalle, Magisterstr. 68. 69.
— J., Dr. u. Referendar, Steind. r. Str. 89.
— M., Fräul., Weißgerberstr. 15.
Otto, C. F. W., Eisenb.-Beamt., Köttelg. 22.
— J., Fräul., Neustadt 1.
— J., geborne Pitschkat, Schneidermstr.-Wwe., Wassergasse 39.
— geb. Zimmermann, Wollfabrikanten-Wwe., Steind. r. Str. 176 a.
— Reifschläger-Wwe., Mühlengrund 8.
Oyer, A. C., Kürschner-Wwe., Altst. Langg. 85.

P

Paap, H. A., Schreiber, Vord.-Roßg. 37.
— J., Barbier-Wwe., Vord.-Roßg. 37.
Pabst, A., Musikdirector, Domstr. 20.
Pachnio, Commissionair-Wwe., Oberhaberb. 31.

Packheiser, J., Färbermstr., Sackh. r. Str. 77.
— G., Eigenthümer, Nassengarten 89.
Packrow, J. F., Zimmerm., Nassengarten 77.
— C. L., Tischlermstr., Alter Garten 14.
— F. D., Maurer, Nassengarten 92.
Packutat, M., Schankwirth, Münchenhofspl. 13.
Pätsch, E., Justizrath u. Rechtsanwalt, Neuer Markt 11.
— F., Lehrer, Poststr. 6.
— H., Tapezierer, Löb. Hospitalstr. 1.
— H., Barbier, Kneiph. Schuhg. 19.
— L., Kornmesser, Unterhaberb. 55.
— J. S., Schlossermstr., Sackh. r. Str. 83.
— C. R., Posamentier, Mittl. Tragh. 4.
— A., Zeichner, Neuroßg. Kirchenquerg. 5.
— Eisenbahnschreiber, Altst. Langg. 11.
— J. F, Schankwirth, Steind. r. Str. 102.
— Fleischer, Hökerg. 3.
— A., Fräul., Altst. Bergstr. 16.
— Tapezierer-Wwe., Todteng. 18.
Pätz, C. H., jun., Färbermstr., Unterhab. 89.
— J. E., sen., Färbermstr., Unterhaberb. 89.
Pätzel, Andr., Kahnschiffer, Unterrollberg 18.
v. Pätzold, A., Majors-Ww., Königsstr. 86.
Paga, C., Stadtsecret., 1ste Fließstr. 15.
Paga, C. L., Stadtsecr.-Wwe., 1ste Fließst. 15.
Pahlke, R., Leinwandhl., Hint. Vorst. 2.
— M., Rentier, Oberhaberb. 63.
— F., Höker, Neue Grabenstr. 22 b.
— J. G., Supernum., 1ste Fließg. 11.
— H. A., Hauszimmermstr., Sackheim Hintergasse 30 b.
— F., Stellmachermstr., Heumarkt 7.
— G., Fleischermstr., Fleischbänkenstr. 15.
— C. F., Schmiedemstr., Unterhaberb. 44.
— Schuhmachermstr., Steind. alte G. 6.
— J., Fräul., Königsstr. 38.
— Schuhmacher-Wwe., Poln. Predigerstr. 7.
— Gärtner-Wwe., Ausfallthor 1.
— Tapeziererfrau, Alter Garten 26.
— C., geb. Hundertmark, Bäckermstr.-Wwe., Hint. Vorst. 2.
— Fleischer-Wwe., Münchenhofg. 9.
— Kutscher-Wwe., Hint.-Roßg. 71.
— Reifschläger-Wwe., Altroßg. Kirchenstr. 8.
Pahnke, Kaufm.-Wwe., Besselstr. 1.
Palupies, G., Schmidt, Lange Reihe 4.
Pampe, A. W., Landschafts-Calcul., Königsstraße 5.
Pancritius, A., Lehrer, Domstr. 9.
Pangritz, F. W., Bäckermstr., Leinweberg. 20.
— C., Bäckermstr., Sackh. r. Str. 57.
v. Pannewitz, ehem. Gutsbes., Sackh. Mittelgasse 23.
— H. u. A., Fräul., Sackh. Mittelg. 23.
Pantenius, W., Oberstlieut. a. D., Tragheimer Pulverg. 1c.
Panzer, Gutsbesitzerfrau auf Köwe, Absteigequartier: Löbn. Kircheng. 5.
Pape, A., Schuhmachermstr., Vord. Vorst. 74. 75.
Pappe, L., Goldarbeiter, Oberlaak 28.
Papendiek, H. C., Kaufmann, Münzplatz 3. Comptoir: Kneiph. Langg. 55. u. 58.
Parbs, L., Buchbinderwerkf., Unterhaberb. 65.
Parchent, G., Pharmazeut, Alte Gasse 11.
Parchwitz, H., Calculator-Wwe., Neuer Gr. 13.
Parduhn, R., Schuhmacher, Altst. Pulverg. 10.
Parlow, A., Wachtmstr., Holzg. 11.
Parly, Conditor-Wwe., Alter Graben 15.
Parniewsky, Bureau-Assistent, Hint.-Roßg. 58.
— Kaufm.-Wwe., Tragh. Kirchenstr. 15.
Paschen, W., Regim.-Sattl., Weißgerberstr. 16.
Paschke, C. G., Kaufm., Hökerstr. 21.
— F., Bäckermstr., Drummstr. 12.
Pasedowsky, G., Diener, Poststr. 2.
Passarge, L., AG.-Referendar, Sackh. r. Str. 89.
— C. J., Stadtger.-Kanzlist, Kneiph. Schuhg. 24.
— H., Tischler, Mühlengrund 6.
— J. C., Hauptm. a. D., Sackh. r. Str. 96.
— Gutsbes. aus Wollitnick, Absteigequartier: Sackh. r. Str. 89.
— F., Commerz- und Admiralitätsrath, Viehmarkt 4.
— A., Heringsbraaker, Neuer Graben 20.
— D., Fräul., Hint. Vorst. 54.
— M., Fräul., Steind. r. Str. 87.
— M., geb. Boy, Registrator-Wwe., Sackh. r. Str. 30.
v. Pastau, J., Dr., prakt. Arzt, Münzplatz 1.
Pastinak, Gutsbes.-Wwe., Schloßteichg. 5.
Pastou, Landraths-Wwe., Mittelanger 27.
Patze, C. A., Apotheker, Vord. Vorst. 55.
— B., geb. Borkowsky, Wwe., Vord. Vorst. 55.
Patzig, H., AG.-Referendar, Steind. r. Str. 59.
— C., Rechnungsrath, Drummstr. 32.
Paul, Lehrer u. Organist, Sackh. Kirchenstr. 17.
— H., Kunstgärtner, Ziegelg. 22.
— J. W., Gärtner, Landhofmeisterstr. 5. 6.
— F. W. O., Kunstgärtn., Landhofmeisterstr. 5. 6.
Paulat, J. A., Schuhmachermstr., Kneiphöf. Pauperhausplatz 3.
Paulath, C., Schornsteinfegermstr., Krugg. 5.
— K., Schornsteinfegermstr., Oberhaberb. 70.
Pauli, F. W., Bildhauer, Bergplatz 11.
— C., Schlossermstr., Bergplatz 7.
Paulien, F., Bäckermstr., Sackh. 3te Wallg. 21.
Paulini, F., Schneidermstr., Burgstr. 4.
— A., Schneidermstr., Schloßteichsg. 2.
— H. F., Maler, Weißgerberstr. 5.
Pawlikowski, L., Controleurfrau, Baderg. 8a.
Pech, L., Fräul., Altst. Bergstr. 13.
Pechbrenner, Controleur-Wwe., Tragh. Kirchenstraße 4e.
Pein, Schneidermstr.-Wwe., Stippelg. 2.
Peip, W., pens. Postsekretair, Steind. r. Str. 86.
v. Peirille, J., Lieut. a. D. u. Portraitmaler, Sackh. Hinterg. 41.
— F., Majors-Wwe., Sackh. Hinterg. 41.
Peise, F. W., Schneidermstr., Fleischbänkenstr. 10.
Peisker, R. u. D., 2 Fräul., Lizentstr. 1.
v. Pelchrzim, L. A., Commissionair, Altstädt. Langg. 49.
— sep. Commissionairfrau, Unterlaak 14.
— J., Rendanten-Wwe., Poln. Gasse 25.
Pelet, A. F., Typograph, Löbn. Langg. 28.
— R., Zinngießer-Wwe., Danz. Kellerstr. 1.
Pelke, G., Bäckermstr., Haberb. Neue Gasse 9.
v. Pelser-Berensberg, Prem.-Lieut., Junkerstr. 16.
Pelz, F. A., Rendant, Weißgerberquerg. 3.
— C. W., Steinsetzermstr., Neuer Graben 10.
— J. H., Gastwirth, Weidendamm 9.
— C., Fräul., Weißgerberquerg. 3.
— Fleischer-Wwe., Ausfallthor 3.
— Schuhmacher-Wwe., Heiligengeistg. 5.

Pelz, Bäcker-Wwe., Löffelg. 15.
Penkwitt, A., Referendar, Magisterstr. 64.
Penner, J. B., Materialw.-Hdlr., Mittelang. 2.
— Joh., Kaufm., Besselstr. 1.
— P., Buchhalter, Neuroßg. Kirchenstr. 6.
— H., Messingschläger, Mittelanger 2.
— J., Schneidermstr., Hökerg. 9.
Penske, P., Litterat, Kröncheng. 5.
Penski, F., Mechanikus, Kaserneng. 5.
— Kaufm.-Wwe., Neuroßg. Kirchenstr. 2.
Penz, G., Bäckermstr., Tragh. Kirchenstr. 60.
Peppel, J. S., Schankwirth, Brodbänkenstr. 30.
Perbandt, A., Maler, Alter Garten 51.
— J. G., Commissionair, Alter Garten 51.
— sep. Malerfrau, Sackh. r. Str. 90.
— Schuhmacher-Wwe., Fließquerg. 4.
— Gutsbes.-Wwe., Fließquerg. 4.
v. Perbandt, O., Partikul., Tragh. Kirchenstr. 4a.
— A., Fräul., Tragh. Kirchenstr. 4b.
— Gutsbesitzerfrau, Landhofmeisterstr. 7.
Perkuhn, L., Krugwirth, Strohmarkt 10.
— F. W., Klempnermstr., Löb. Langg. 27.
Perla, M., Hopfenhändl., Hint. Vorst. 10.
— 2 Fräul., Steind. r. Str. 79.
Perlmann, F., Kaufm., Kneiph. Langg. 50.
Perner, Barbier-Wwe., Leinweberg. 17.
Perpetua, Kaufm.-Wwe., Viehmarkt 23.
Perwo, C. E., Kaufm., Lindenstr. 34.
Perschke, C. O., Pächter, Sackh. Hinterg. 66. 67.
Pesch, Nachtwachtmstr.-Wwe., Mittl. Tragh. 34.
Peschel, A. W., Webermstr., Unterhaberb. 93. 94.
— J., geb. Jendritzki, Wwe., Sackh. Kirchenst. 23.
Pescher, F., Maler-Wwe. und Brodhändlerin, Unterhaberb. 52.
Pessier, O., Kornmeister, Tragh. Kirchenstr. 74.
Pest, L., Schneider, Altroßg. Predigerstr. 7.
Peter, A., Eisenbahn-Conduct., Alten Garten 37.
— F., Buchbinder, 1ste Monkenquerg. 21.
— J., Gensd'arm, Sprindg. 4,
Petereil, C. L., Bahnwärter, Eisenbahnwärterhaus 102.
Petermann, J., Schneider, Altst. Bergstr. 2.
Peters, D., Rechnungsrath a. D., Hint. Vorst. 49.
— F. R., Zimmermstr., Hospitaldammg. 4.
— C., Uhrmacher, Kneiph. Langg. 25.
— C. F., Fleischermstr., Mühleng. 10.
— J., Bibelbote, Plantage 10.
— Ch., Fräul., Kneiph. Langg. 27.
— E., geb. Meyrowicz, Wwe., Schönbergerstr. 15.
— Lieut., Weißgerberstr. 23. 24.
v. Petersdorff, F., Rittmstr. u. Adjudant, Hint.-Roßg. 53.
— L., Oberstlieut., a. D., Weißgerberstr. 23. 24.
— Lieut., Weißgerberstr. 23. 24.
Petersohn, J., Fräul., Junkerstr. 17.
Peterson, F. G., Haupt-Steuer-Assistent, Unterhaberb. 64.
Petitjean, Polizeiserg.-Ww., Neuroßg. Kirchst. 12.
Peto, Fr., Schuhmachermstr., Neuen Graben 24.
Pätow, F., Gutsbes., Schloßteichg. 4.
Petrenz, O., Referend. Münzstr. 4.
Petrowitz, W., Tischlermstr., Vord.-Roßg. 45.
Petrusch, J. R., Administrator, Sackh. Tränkg. 2.
— L., Oberwarth, Sackh. Tränkg. 2.
Petter, F., Fuhrhalter, Unterhaberb. 30.
— O, R., Particulier, Knochenstr. 7.
— H. O., Magazin-Inspector, Knochenstr. 7.
Petter, J., Maler, Haberb. Neue Gasse 40.
— F., Fräul., Magisterstr. 35.
— M., Fräul., Knochenstr. 7.
Petz, F. G., Staats-Telegraphenbote, Vorst. Hospitalg., 6.,
— Färbermeisterfrau, Altst. Langg. 68.
— F. A., Fräul., Hökerg. 4.
Petzel, W. u. F., Fräul., Neuen Markt 7.
— Steueraufseher-Wwe., Rtppeng. 4.
Petzelt, A., Wundarzt, Kneiph. Tränkg. 17.
— Referendar, Kneiph. Tränkg. 17.
Petzhold, F. B., Tapezierer, Mittelang. 25.
Petzky, Steuer-Control.-Ww., Steind. r. Str. 180.
Petzolt, C. C., Organist, Tragh. Kirchenstr. 4c.
Pfahl, Kaufm., Altst. Bergstr. 8.
Pfeffer, E., geb. Bruno, Doctor-Wwe., Sackh. r. Str. 49. 50.
Pfeiffer, F. A., Kaufm., Löbn. Kircheng. 5.
— H. Waarenhändler, Kl. Domplatz 4.
— Hofrath, Universit.-Kass.-Rend., Königsst. 73.
— J. O., Kaufm., (F. Dieffenbach & Pfeiffer), Steind. r. Str. 140.
— M., Commissionair, Gartenstr. 5.
— J., Commis, Wasserg. 5.
— Böttcher-Wwe., Altroßg. Predigerstr. 7.
— sep. Zahnarztfrau, Brandenb.-Thorstr. 6.
— sep Amtmannsfrau, Alte Gasse 5.
Pfeil, Chr., Schuhmachermstr., Schönbergerg. 5.
Pfitzer, H., Buchhändler, Steind. r. Str. 24. 25.
Pfligg, A., Bäckermstr., Köttelg. 14.
— J., Fuhrhalter, Mühleng. 19.
— E., Commis, Köttelg. 14.
— Bäckermstr.-Wwe., Köttelg. 14.
Pflug, C., Commis, Sackh. Kirchenstr. 24.
Philipp, H., Mechanikus, Baderg. 15.
— F. W., Mechanikus, Altst. Langg. 50.
— F, Typograph, Tragh. Pulverg. 1c.
— A., Schriftsetzer, Mühleng. 8.
— A., Handschuhmachermstr., Holzg. 1.
— C. F., Hautboist, Unterhaberb. 11.
— H., Schneidermstr., Reibnitzerstr. 6.
— C. A., Bürstenfabrikant, Wasserg. 5.
— G. D., Viehhalter, Sackh. 3te Wallg. 4.
— A., geb. Meyer, Hebamme, Pol. Predgerst. 19.
— Bürstenmacher-Wwe., Wasserg. 5.
— Schuhmacher-Wwe, Reibnitzerg. 6.
Philippi, W., Musiklehrer, Kröncheng. 1.
— C. W., Kunstmaler, Kröncheng. 1.
Philips, A., Kaufm., Königsstr. 82.
Phöl, L., Rendant, Besselstr. 1.
Picardi, O. G., Kaufm., Vord.-Roßg. 4.
Pichner, H., Post-Assistent, Monkeng. 30.
Pieck, Th. Ant., Ober-Post-Director, Poststr. 14.
— J., Tischlermstr., Mühlenquerg. 6.
— J. G., Tischlermstr., Altroßg. Kirchenstr. 13.
Pieconka, J. G., Kaufm., Neustadt 13.
— H., Referendar, Neustadt 13.
Pieske, W., Souffleur, Hint. Tragh. 28.
Piekert, F., Reg.-Supern., Mittelang. 22.
— C., Stellmachermstr., Vorderlomse 39.
— Drechsler-Wwe., Brandenb. Thorstr. 12.
— Schuhmacherfrau, Sackh. Hinterg. 30 a.
Piekrun, Inspector-Wwe., Rippeng. 10.
Pieper, J., Agent der Aach.-Münch. Feuer-Vers.-Gesellschaft, Hint. Vorst. 29.
— F., Schuhmacher, Altroßg. Predigerstr. 7.
— Secretair-Wwe., Unterrollb. 20.

Pieper, Kaufm.-Wwe., Landhofmstrstr. 11.
Piesker, C., Höker, Hint. Vorst. 18.
Piesczek, A. N., Kaufm., Altst. Markt 12.
Pietritzky, A., Thierarzt 1ster Kl., Hint. Vorst. 13.
Pietro, A., Viehhalter, Alten Garten 53.
— F. R., Fuhrhalt. u. Gastw., Vord. Vorst. 17. 18.
Pietrowski, M. A., Historienmaler u. Lehrer an der Kunstacademie, Jägerhofg. 7.
— J., Fräul., Steind. r. Str. 45.
Pietsch, L., Schankwirth, Schönbergerg. 5.
— R., Barbier, Tragh. Kirchenstr. 55.
— Buchbinder-Wwe., Oberlaak 7.
Pikardi, F., Porzellankitter, Brodbänkenstr. 6.
Pilchowski, C. G., Particulier, Löb. Oberbergg 2.
Pilson, M., Schuhmacher, Lindenstr. 27.
— Stromdiener-Wwe., Schönbergerg. 5.
Pincus, S., Lichtfabrikant, Schönbergerg. 10.
Pingel, P. L., Glasermstr., Fleischbänkenstr. 26.
Pinkall, Ch., Kornmesser, Unterhaberberg 18.
Pinnow, S., Schuhmachermstr., Hab. Neu G. 34.
— Böttcher-Wwe., Hinterang. 7. 8.
Pionteck, A., Lokomotivführer, Knochenstr. 2.
Piratzky, H., Kaufm., Schmiedestr. 3.
— A. R., Gastwirth und Restaurateur, Altst. Kirchenstr. 1.
Pitschner, Gastw.-Wwe., Oberrollberg 11.
— F., Bäckermstr., Münzstr. 23.
Pirson, Gütererpedient-Wwe., Hab. Neue G. 21.
Pitschel, L., Fräul., Hint.-Roßg. 48.
Pitzner, A., Dr., prakt. Arzt, Kath. Kirchenstr. 3.
— Aug., Kaufm., Steind. r. Str. 37.
Pitzner, C. A., Schuhmachermstr., Heilg. Geistg. 6.
Plachow, Gutsbes.-Wwe., Unterhaberb. 26.
Plaga, A., ehem. Executor, Sackh. Mittelg. 15.
Plaschke, L. H., Maler, Oberhaberb. 28.
— J., Instrumenteumacher, Oberhaberb. 28.
— C. F., Kaufmann, Altst. Schuhg. 7.
— Hebamme, Oberhaberb. 28.
v. Platen, Oberstlieut. a. D., und Stadtrath, Münzstr. 6.
Plato, F., Schuhmachermstr., Oberhaberb. 64.
Platz, G., Weinschänker, Altst. Neue Gasse 3.
— G., Lehrer, Waisenhausplatz 3.
Plau, H. R., Schuhmachermstr., Sackh. Neue Gasse 6.
— Schuhmachermstr.-Wwe., Ziegelg. 14.
— D. u. C., Fräul., Fleischbänkenstr. 37. 38.
Plaumann, Gastw.-Wwe., Hab. Neue Gasse 29.
Plehn, W., Schuhmachermstr., Alten Garten 35.
Plehwe, R., Cand. phil., Weißgerberstr. 7.
— W., Auskultator, Weißgerberstr. 7.
v. Plehwe, B., Gen.-Lieutenant und Divisions-Commandeur, Tragh. Kirchenstr. 73.
Plenio, M., Tischlermstr., Kalth. Str. 7.
v. Plessen, H., Oberstlieutenant, Königsstr. 10.
Plett, S., Kämmerer-Wwe., Schloßteichg. 1.
Plew, J. G., Krugwirth, Brückenstr. 1.
— Pfarrer in Arnau, Absteigeq.: Kaserneng. 3.
— J. F., Schuhmachermstr, Hab. Neue Gasse 22.
— J. G., Tischlermstr., Heiligegeistg. 8.
— A., Schankw., Sackh. Hinterg. 58. 59.
— G., Postbote, 3te Fließg. 28.
— E. u. W., Fräul., Kaserneng. 3.
— Kaufm.-Wwe., Kneiph. Langg. 39.
— Friseur-Wwe., 3te Fließstr. 28.
Plewe, Aug., Destillateur, Magisterstr. 32.
— H., Töpfermstr., Hint.-Roßg. 26.
Plewe, W., Töpfermstr.-Wwe., Hinter-Roßg. 26.
— Cantorfrau, Neuen Markt 15.
— Jäger-Wwe., Todtenstr. 6.
— H., Fräul., Junkerstr. 3.
— A., geb. Gutzeit, Kaufmanns-Wwe., Poln. Predigerstr. 1.
— Cantor-Wwe., 2te Fließg. 1.
Plewka, J. C., Regier.-Bote, Schloßhof.
Plieg, J. G., Schmiedemstr., Stallg. 4.
Plintzner, Kaufm.-Wwe., 1ste Monkenquerg. 31.
Pliquet, F., Diener, Tragh. Kirchenstr. 9.
Plisch, A., Schuhmacher, Vorderang. 13.
Plöger, H., Böttchermstr., Leinweberquerg. 4.
Plogschties, F. M., Butterhdlr., Holzg. 12.
Podack, A., Gärtner, Wiesenq. 2.
v. Podewils, A., Stiftsfräul., Theaterstr. 3.
— E. u. L., Fräul., Burgkirchenplatz 7.
Podlech, G., Akademiker, Neuen Markt 17.
— Gutsbes.-Frau, Hint. Vorst. 57.
— J., Literat, 1ste Fließstr. 10.
— J. H., ehem. Böttcher, Münchenhofplatz 13.
Podöhl, J., Fräul., Lehrerin, Roseng. 20.
Podschadly, D. G., Lieut. a. D., 3te Fließst. 6.
— A., Partikulier, Vord.-Roßg 38.
— A., Commis, Magisterstr. 64.
— sep. Secretairfrau, Sackh. Hinterg. 25.
— Hauptm.-Wwe., Vord.-Roßgarten 48.
Podszus, Kreisboten-Wwe., Sackh. 2te Wallg. 10.
Podzeweit, F. W., Kaufm. (F. J. G. Sierke), Roßg. Markt 6.
Pöpel, G., Kornmstr., Wasserg. 24.
Pöppel, J. C., Kaufmann und Gasthofbesitzer (zum Lorberkranz), Steind. r. Str. 124.
— C. H., Kaufm. (Comtoir: Steind. r. Str. 120.), Steind. r. Str. 124.
— Fr., Kaufm., Neuroßg. Kirchenstr. 37.
— Stellmachermstr.-Wwe., Nassengarten 6.
— C., Eigenthümer, Nassengarten 23.
— Butterhdlr.-Wwe., Poln. Gasse 11.
— M., Fräul., Kneiph. Langg. 34.
Pölger, G., Juwelier, Franz. Str. 4.
Pörschke, H., Privatschreiber, Plantage 10.
— F. R. W., Commis, Waisenhauspl. 10.
— E., pens. OLG.-Bnchhalter, Tragh. Kirchenstraße 49.
— H., pension. Steuercontrol., Steind. rechte Straße 163.
— A., Fräul., Kaserneng. 5.
Pöß, R., Reg.-Canzlei-Secret., Holländerg. 3.
Pogiebel, 2 Fräul., Kl. Domplatz 4.
Pohl, F. B., Stadtgerichtsrath, Löb. Langg. 22.
— Bankbuchhalter-Wwe., Gr. Domplatz 1.
— D. G., Kaufm., Koggenstr. 36.
— Jul., Schauspieler, Hint. Tragh. 26.
— F., Färber, Oberhaberberg 42.
— F., Maurerpolier, Unterhaberberg 71.
— L., Schneidermstr., Wasserg. 40.
— A., Schuhmachermstr., Sackh. Kirchenstr. 22.
— H. C. B., ehem. Kaufm., Borchertsg. 5.
— J. J., Obersteuercontrol., Unterhaberb. 59.
— C. R., Gärtner, 3te Sandg. 5.
— G. A., Eisenbahnbeamter, Pulverplatz 2. 3.
— D., Fuhrhalter-Wwe., Oberhaberb. 55.
— E., geb. Gutzeit, Wwe., Nassengarten 25.
— Schneidermstr.-Wwe., Kl. Dompl. 12.
— Landreiter-Wwe., Hint.-Roßg. 60 a.
Pohlenz, L., Fleischermstr., Hökerg. 8.

Pohlenz, J. F., Landreiter, Steile Gasse 2.
v. Pohlenz, Hauptmannsfrau, Löb. Langg. 39.
Pohlmann, F. W., Kaufm., Sackh. Hinterg. 41.
— W. F., Galanterie- u. Kurzwaarenhändler, Hint. Vorstadt 69.
— C., Ober-Wegebau-Inspector, Sackh. rechte Straße 82.
— A., Commis, Domstr. 18.
Pohse, C. L., Kaufm., Klapperwiese 13.
— Leihamts-Buchhalter, Tragh. Kirchenstr. 76.
— F., Maler, Alter Graben 7.
v. d. Poissardiere, Partikulier-Wwe., Vorder-Roßgarten 5.
Pokahr, ehem. Höker, Rippeng. 5.
— L., Fuhrhalter, 2te Fließstr. 10.
— F. L., Fuhrhalter, Alte Gasse 17.
Polenz, W. J., Buchdrucker, Altst. Langg. 83.
Polkehn, C., Lehrer, Tragh. Kirchenstr. 6.
— F. E., Reg.-Secret., Drummstr. 31.
— C., Schneidermstr., Bandschneiderg. 3.
— Schneidermstr.-Wwe., Hökerg. 10.
— Fuhrhalter-Wwe., Haderg. 7.
Pollack, S., Kaufm., Vord.-Roßg. 40.
— Ed., Kaufm., Königsstr. 56. (F. Jacks Gebrüder)
— Jul., Kaufm., Königsstr. 55. (F. Jacks Gebrüder)
— A., Kaufm., Königsstr. 56. (F. Jacks Gebrüder)
— D., geb. Meyer-Mendel-Mehring, Kaufmanns-Wwe., Königsstraße 55. (F. Jacks Gebrüder)
— F. Th., Drechsler, Todteng. 15.
— Steuerauff.-Wwe., Altroßg. Predigerstr. 31.
Polländer, Schlosser-Wwe., Unterhaberb. 72.
Pollehn, W., Diener, Hint. Tragh. 27.
Pollen, Miethsfrau, Oberrollberg 18.
Pollender, W., Schlossermstr., Altst. Langg. 1.
Polley, S., Schneidermstr., Hint. Vorst. 60.
— Pferdemäkler-Wwe., Löb., Bauhofg. 3.
Pollscheit, Schuhmacher-Wwe., Köttelg. 11.
Polt, R., Commis, Todteng. 20.
Polte, A., Drechslermstr., Weißgerberg. 12.
— Commissionair-Wwe., Löb. Kirchhofg. 6.
— Taxator-Wwe., Weißgerberquerg. 2.
Poltmann, H., Posterpedient, Altst. Kirchenstr. 3.
Polzien, F. W., Kfm., Altst. Holzwiesenstr. 7 b.
— St., ber. Gensd'arm, Jägerhofstr. 1. 2.
Pomatty, P., Hofconditor, Altst. Kirchenstr. 19.
— J., Hofconditor, Altst. Kirchenstr. 19.
Pommerenke, A., Materialwaarenhändl., Anger Speicherg. 10. 11.
— Kastellan-Wwe., Oberhaberb. 26.
Popoff, Untersuchungsrichter-Wwe., Steindamm rechte Str. 128. 129.
v. Popowsky, C., Telegraphist, Oberhaberb. 86.
Popp, L., Kaufm., Altst. Langg. 77.
— T. F., Landschafts-Rendant, Neuer Markt 18. 19.
— C., Bäckermstr., Collegieng. 1.
Poppel, Schneidermstr., Unterhaberb. 3.
Poppien, A., Lootse, Neuer Graben 17.
v. Poremsky, Uhlanen-Fähnrich, Mittelang. 27.
v. Portatius, A., Major a. D., Leinwebergasse 28 a.
— A., Fräul., Tragh. Kirchenstr. 3. 4.
— Lieut.-Wwe., Tragh. Kirchenstr. 3. 4.
Porteck, J. G., Gärtner, Hint. Tragh. 39.
Portofoe, T. F., Kaufmann, Magisterstr. 8.
— L., Commis. Kneiph. Langg. 4.
Portofoe, E., Gutsbesitzer-Wwe., Köttelg. 1.
Portugall, Registr.-Wwe., Domstr. 14.
— C., Privatsecret., Domstr. 14.
Posau, A. E., Schuhmachermstr., Oberlaak 21.
Poschmann, M., Glöckner, Kathol. Kirchenpl. 3.
Posega, F. G., Capitaind'arm, Unterhaberb. 65.
Posern, E., Fräul., Absteigequartier: Sackheim r. Str. 61.
Possekel, F. W., Fleischermstr., Alter Gart. 43.
Posselt, H., Referendar, Steind. r. Str. 91.
Postelmann, A., Oekonom, Tragh. Kirchenstr. 39.
Postifke, Schneider-Wwe., Mühleng. 3.
Poßzienke, F. L., Bäckermstr., Weißgerberstr. 9.
— A., Tischlermstr., Anger, 2te Speicherquerg. 5.
— Ch. Logendiener, Modesteng. 1.
— J. G., Maschinist, Thomasg. 2.
Poßmark, Tischler-Wwe., Kuplitzerg. 6.
Pott, J., Zimmerpolier, Knochenstr. 9. 10.
Pottien, C., Lieut. a. D., Wallsche Gasse 7. 8.
— H., AG.-Kanzlei-Diätar, Sackh. r. Str. 90.
— J., Referendar, Wallsche Gasse 7. 8.
Pottreck, L., Tapezierer, Mühlengrund 2.
— J., Tapezierer, Tragh. Kirchenstr. 41.
Poweleit, B., Fuhrhalter, Unterhaberb. 13.
Powitz, Fleischermstr.-Wwe., Sackh. r. Str. 26.
— Postboten-Wwe., 1ste Monkenquerg. 25.
Prang, C., Kaufm., Brückenstr. 2.
— C. B., Schiffskapitain, Vorderlomse 2.
— D., Fräul., Hint.-Roßg. 36.
Pranz, W., geb. Manthe, Schmidt-Wwe., Vord.-Vorstadt 4.
Pravit, C. L., Organist, Monkeng. 8.
— F., Fräul., Schloßhof.
Prawzika, Gutsbes.-Wwe., Vorderanger 11.
Preck, W., Reifschlägermstr., Vord.-Roßg. 59.
— D., Fuhrhalter, Nassergarten 17.
Preckschat, pens. Gensd'arm-Wachtmstr., Mittelanger 11.
Preinitzer, O., Lieut. bei der Artillerie, Vord. Vorstadt 35.
— F. W., Schloß-Maurermstr., Vord. Vorst. 39.
Prellwitz, E., Lithograph, Hinterlomse 11. 12.
Prengel, C., Kaufmann, (F. Langer), Steind. r. Str. 75.
— Böttchermstr.-Wwe., Unterhaberb. 62.
— Goldarbeiter-Wwe., Drummstr. 33.
Prenzler, E., Schuhmachermstr., 2te Fließstr. 6.
Prerauer, M., Kaufmann, Schloßberg 2.
Preuß, J., Sprachlehrer, Tragh. Pulverstr. 5. 6.
— Otto, Kaufm., Altst. Kirchenstr. 3.
— G., Materialw.-Hdlr., Altroß. Kirchenstr. 18.
— L., Gensd'arm, Mittl. Tragh. 2.
— R., Commis, Reibnitzerg. 3.
— E., Lehrer, Reibnitzerg. 3.
— G. Schuhmachermstr., Steind. r. Str. 9b.
— D., Amtsschreiber, Steind. r. Str. 142.
— A., Tischlermstr., Hint. Tragh. 23.
— J., Drechslermstr., Todtenstr. 5.
— J. L., Schneidermstr., Judenkirchhofsg. 1.
— G., Bäckermstr., Unterhaberberg 39.
— M., Bäckermstr., Domstr. 4.
— G., Bäckermstr., Neuroßg. Kirchenstr. 25.
— O. H., Bäckermstr., Löbn. Oberbergg. 15.
— C., Färbermstr., Altroßg. Kirchenstr. 23.
— R., Stellmachermstr., Mühlengasse 12.
— L., Diener, Viehmarkt 8.

Preuß, J., Fräul., Franz. Schulg. 2.
— A., Fräul., Altst. Langg. 64.
— R., Direktor-Wwe., Sackh. Hinterg. 36.
— H., Fleischermstr.-Wwe., Steind. r. Str. 142.
— Fleischer-Wwe., Steind. Pulverg. 6.
— M. A., geb. Lorck, Consul-Wwe., Altstädt. Langg. 41.
— Bäckermstr.-Wwe., Reibnitzerg. 3.
— Buchdrucker-Wwe., Löbn. Predigerstr. 8.
— sep. Bäckersfrau, Hint. Vorst. 31.
— Bäckermstrfrau, Rosenz. 3.
— Stuhlmacher-Wwe., 1ste Monkenquerg. 21.
— Drechslermstr.-Wwe., 3te Sandg. 4.
— Kammerger.-Secret.-Wwe., 3te Fließstr. 4a.
— Hofuhrmacher-Wwe., Brodbänkenstr. 16. 17.
— Zuckersieder-Wwe., Mühlengasse 11.
— Schneider-Wwe., Altroßg. Kirchenstr. 16.
Preußer, F. A., Buchhalter, Sackh. Hinterg. 20.
— Einsammlerfrau, Hint.-Roßgarten 62 d e f.
Prieschmann, F., Töpfermstr., Haderg. 9.
Prieskorn, R., Fleischermstr., Steind. Alte G. 9.
— E., Fleischermstr., Steind. Alte Gasse 9.
— J. F., Schuhmachermstr., Altst. Schuhg. 2.
— Schuhmachermstr.-Wwe., Steind. r. Str. 171.
Prieskorn, C. L., Schuhmachermstr. Holländergasse 7.
Priew, H., Zuckerfabrikt., Löbn. Unterbergstr. 3.
Prill, G. E., Briefträger, Hint. Vorst. 55.
— R., Werkstattmaterialien-Verw., Hint. Vorstadt 26.
Prin, C. F. M., Stadtrath und Kaufmann, (F. M. G. Prin & Sohn), Bergplatz 4.
— F. L., Kaufm., Bergplatz 4.
Prinz, L., Fähnrich, Kalth. Str. 14.
v. Prinz, Oberst-Wwe., Sackh. Kirchenstr. 24.
— Gutsbes.-Frau, Königsstr. 34.
v. Prondzinsky, W., Prem.-Lieut. a. D., Mittl. Tragh. 4.
v. Pröck, Hauptm. a. D. u. Haupt-Salzamts-Rendant, Neue Dammstr. 24.
Propleſch, G., Heuhändler, Neuer Markt 7.
Prothmann, H., Optikus, Franz. Str. 20.
Prütz, C., Nadlermstr., Weißgerberquerg. 7.
Prunzel, R., Maschinenbauer, Oberlaak 6.
Przebendowsky, Lieut. im 1. Inf.-Regt., Kaserne Grollmann.
Przettack, C., Färbereibesitzer Vord. Roßg. 47.
— Ch., Fräul., Tragh. Kirchenstr. 48.
— Färber-Wwe., Vord. Roßg 47.
Przistawiz, H., Fräul., Köttelg. 17.
Przyborowsky, C., Bäckermstr., Oberlaak 30.
— F., Prem.-Lieut., Tragh. Pulverg. 1.
— W., Fräul., Löbn. Langg. 9.
v. Przyborowski, Stadtger.-Secretair, Oberhaberberg 76.
— H., Lieut. a. D., Theaterstr. 1.
Przykopanski, Kaufm., Steind. r. Str. 104.
Przyrembel, Kreiswundarzt a. D., Steind. r. Str. 21.
— M., Fräul., Steind. r. Str. 21.
Pucks, L., Tapezierer, Löbn. Langg. 17.
Puderowsky, F., Steueraufseher, Sackheim r. Str. 23. 24.
Pudlath, Gefangnenaufs.-Wwe., Sackheim r. Str. 39.
Pudlich, A. H., Nagelschmidt, Leinweberg. 2.
Pudwitz, E., Fleischermstr., Kalth. Str. 22.
Pulter, Bäckermstr.-Wwe., Wasserg. 2.
Pultke, D. F., Kaufm., Sackh. r. Str. 80.
Puppel, E., Regierungs- und Baurath, Mittl. Tragheim 6.
Pusch, F. A., Klempnermstr., Wasserg. 12.
— E., Schuhmachermstr., Steind. r. Str. 91.
— Schuhmacher-Wwe., Altroßg. Kirchenstr. 17.
Puscha, Castellan-Wwe., Löbn. Langg. 18.
Puscher, H., pens. Steuer-Aufseher, Mittl. Tragheim 7.
Pussert, F., ehem. Gutsbes., 2te Fließstr. 8.
Pust, C., Turnhauswärter, Hospitalwiese 1.
— Landreiter-Wwe., Tragh. Pulverplatz 4.
v. Puttkammer, B., Major a. D., Ziegelstr. 21.
Putzberg, Sterbekassen-Collect., Wasserg. 8.
Putzer, F., ehem. Gastwirth, Fleischbänkeng. 18.
Putzkuhn, L. W., Bäckermstr., Sackh. r. Str. 25.

Q

Quadt, E., Lieut. im 1. Infant.-Regt., Löbn. Langg. 42.
— S., Lieutenantsfrau, Kai 13.
Quaritsch, Ch., Sängerin, Tragh. Pulverg. 11.
Quassowski, A., Fräulein, Vord. Roßg. 19.
— F., geb. Bertram, Gener.-Landschafts-Rendanten-Wwe., Paradeplatz 4a.
Quatz, H., Kurzwaarenhändler, Wasserg. 6.
— Kaufm.-Wwe., Steind. r. Str. 101.
— Knopfmacher-Wwe., Wasserg. 6.
Quednau, G. E., Regierungsbote, Schloßhof.
— L., Fräulein, Brandenb. Thorstr. 6.
— A., Hofpostsecret.-Wwe., Sackh. r. Str. 22.
v. Queis, verw. Justizräth., Sackh. Neue G. 8.
v. Queis, Referend. u. Landw.-Lieut., Mittelanger 2.
Quitkowski, Tischlerfrau, Wilhelmsg. 13.
Quitscherau, Ges.-Vermietherin, Mittelang. 17.
— J. D., Diener, Löffelg. 3.
v. Quoos, 2 Fräul., Alte Gasse 24.

R

Raabe, Aug. W., Kaufm., Altst. Bergstr. 3.
— Louis, Leinwandhändler, Münzpl. 4.
— Ferd., Antiquar, Altst. Langg. 71.
— O., Kaufmann, (F. Zacharias & Raabe), Koggeng. 11.
— Fr., Gutsbesitzer, Hint. Tragh. 21. 22.
— Landschafts-Sekret., Sackh. r. Str. 72.
— W., Buchdrucker, Mühlenberg 10.
— G., Maler, Hint. Tragh. 26.
— J. F., Schuhmachermstr., Oberrollberg 8.
— 2 Fräul., Koggenstr. 14.
— E., Lieut.-Wwe., Krugg. 6.
Rabe, E. O., vorm. Bürgermstr., Hinterlomse 13.
Raacke, C. W., Schmiedemeister, Nassengarten 142. 143.
Rabinsohn, sep. Kaufm.-Frau, Knochenstr. 36.
— G., Lehrer, Neuer Graben 15.
— A., Fräul., Altst. Langg. 38.

Radefeldt, geb. Göttlich, Regierungsrath-Wwe., Sackh. r. Str. 34.
Radaß, W., geb. Schwedler, Töpfermstr.-Wwe., Hinteranger 5.
Radau, C., Schmiedemstr., Vorderlomse 2.
— C., Paudelmacher, Unterhaberberg 92.
— H. G. C., Optikus, Junkerstr. 19.
— Schneider-Wwe., Poln. Predigerstr. 4.
Radchau, C., Postbote, Lange Reihe 8.
Raddatz, A., Rentier, Steind. r. Str. 171 a.
Radeck, Schuhm.-Wwe., Fleischbänkenstr. 3.
— Chr., geb. Karg, Wwe., Fleischbänkenstr. 3.
Radefeld, sep. Conditorfrau, Hint. Vorst. 53.
Radeicke, G., Materialwaarenhändlr., Steind. r. Str. 11. (F. Radeicke & Bov.)
— Zuckersieder-Wwe., Schloßteichsg 1.
Rademacher, Apotheker-Wwe., Magisterstr. 33.
Radowitz, Kaufmannsfrau, Hint.-Roßg. 72. 73.
Radschinski, Gold- u. Silberarb., Junkerstr. 3.
— C., Handlungsdiener, Steind. r. Str. 138.
— P., Schankwirth-Wwe., Anger 2te Speicherquerg. 6.
Radtke, E., Magistr.-Buchhalter, Kalth. Str. 16.
— G., Steueraufseh., Unterhaberb. 69.
— I., A. H., Lehrer, Unterhaberb. 85.
— II., Ad., Seminarlehrer, Altroßg. Predigerstraße 1—3.
— H. L., Conditor, Steind. r. Str. 139.
— F. W., Postpackbote, Neuroßg. Kirchenst. 13.
— Schmiedemstr., Neuroßg. Kirchenstr. 10.
— D., Drechslermstr., Lange Reihe 1.
— W., Glaser, Hint.-Roßg. 62 d e f.
— J. G., Schuhm., Viehmarkt 8.
— F. S., Commis, Steind. r. Str. 139.
— C. F., Postbote, Monkeng. 29.
— R., Schuhmacher, Altroßg. Kirchenstr. 14.
— C. B., Telegraphist, Alter Garten 13.
— Stadthauptkass.-Buchhalt.-Wwe., Domstr. 21.
— Tischler-Wwe., Monkeng. 34.
— Aktuar-Wwe., Neuroßg. Kirchenstr. 2.
— Polizeiserg.-Wwe., Weißgerberstr. 17.
— H., Chirurgen-Wwe., Neuroßg. Kirchenst. 8.
— Steinsetzer-Wwe., Magisterstr. 4.
— Lehrer-Ww., Steind. r. Str. 22.
— Control.-Wwe., Sackh. 3te Wallg. 29.
— Instrumentenm.-Wwe., Sackheim 3te Wallgasse 43.
— Müller-Wwe., Brückenstr. 3.
— Feldwebel-Wwe., Viehmarkt 16.
Radzewill, J. G., Reifschlägermstr., Oberhaberberg 58.
Radzibor, H., Sterbekassen-Rendant, 1ste Fließstraße 13. 14.
Radziwill, J., Assistenzarzt, Löffelg. 6.
Rähs, C. W., Fuhrhalter, Unterhaberb. 9.
Rähse, C. A., Posensortirer, Hospitaldammg. 2.
Rafalski, O. F., Gastwirth, Vord. Vorst. 15.
Rafelsky, J. W., Glasermstr., Löffelg. 19.
Raff, H. G., Buchbinder, Altst. Schubg. 5.
— Schuhmacher-Wwe., Oberlaak 30.
Raffel, D., Schlossermstr., Löffelg. 3.
— A. H., Schneidermstr., Münchenhofg. 1.
— Riemer-Wwe., Brandenb. Thorstr. 6.
Ragowsky, F., Diener, Roßg. Hinterg. 19.
Rahfeld, Goldarbeiter-Wwe., Münzstr. 18.
Rahlke, Schuhmacher-Wwe., Koggenstr. 7.
Rahlke, Kammerdiener-Wwe., Todteng. 8.
— A., Buchbinder, Todteng. 8.
Rahm, C., Kürschner, Neue Dammg. 4.
Rahn, J., Fräul., Junkerstr. 19.
— Wwe., Kleiderhändlerin, Altst. Schulg. 1.
— Magistratsboten-Wwe., Alter Garten 60.
Rahts, Dr. L., Regimentsarzt, Altst. Kirchenstraße 22.
— C. G., Schulamts-Cand., Steind. r. Str. 103.
Rakau, Posamentier, Altst. Langg. 61.
Rakowski, F. W., Schneider, Sackh. Kirchenstraße 9.
— J., Reg.-Kanzlist, Hint. Tragh. 24.
— R., ehem. Schankwirth, Steind. r. Str. 159.
— P. u. L., Fräul., Geschwister, Löb. Langg. 18.
Ramm, C., W., Conditor, Vord.-Roßg. 29.
— F., Schriftsetzer, Löb. Kirchenplatz 8.
— C. A., Commis, Altst. Langg. 44.
Rampoldt, H., Abtheilungs-Baumstr, Koggenstraße 39.
— F., Secret. b. d. Ostbahn, Borchertsg. 7.
Ranisch, C., Gürtlermstr., Strohmarkt 5.
— C. F., Hauptmann im 1. Infant.-Regmt., Vord.-Roßg. 31.
Rasch, B., Töpfermstr., Wilhelmsg. 13.
Rasche, Proviantmeister und Rechnungsrath, Holländerbaumstr. 9.
— D., Rendanten-Wwe., Franz. Str. 3.
Raschke, Fuhrmannsfrau, Sackh. Hinterg. 46.
Raßfeld, Goldarb.-Wwe., Steind. r. Str. 14.
Raßmussen, R., Commis, Lizentgrabeng. 13.
Rast, Aug., Kaufmann u. Oelfabrikant, Sackh. Hinterg. 24.
— A., Güterexpedient b. d. Ostbahn, Bahnhof.
— A., Fräul., Bahnhof.
— Güterexped.-Frau, Tragh. Kirchenstr. 8.
Rath, C., Zuckersiedermstr., Weidendamm 16.
— H., Dr. med., Steind. r. Str. 140.
Rathgeber, E., Fuhrhalter, Oberhaberberg 55.
— Wwe., Bandschneiderg. 11.
— Fuhrhalterfrau, Fleischbänkenstr. 10.
Rathke, Dr. H., Medizinalrath, ord. Professor, Direct. d. zoolog. Museums u. kaiserl. russ. Hofrath, Sternwartenstr. 5. 6.
— M., Cassirer, Kneiph. Langg. 9.
— R., Bildhauer, 1ste Monkenquerg. 32.
Rathmann, C., Schauspieler, Theaterplatz 2.
— A., Diener, Neuroßg. Kirchenstr. 13.
Raths, F. W., Salzmagazin-Aufs., Domstr. 16.
Ran, D., Kupferschmiedemstr., Hint. Vorst. 55.
— M. A., Fräul., Kath. Kirchenstr. 3.
Rauchmund, Castellan-Wwe., Oberhaberb. 76.
Raue, F. L., Referendar, Löb. Langg. 17.
— F. L., pens. Pfarrer, Löb. Langg. 17.
Raumann, F. W., Buchhalter, Steind. rechte Str. 15.
— A., Supernum., Steind. r. Str. 15.
— O., Commis, Steind. r. Str. 15.
Rausch, Garnison-Verwaltungs-Controleur, Weißgerberstr. 21.
— G., Kaufmann, Alte Reiferbahn 7 a.
— Stadtger.-Bureaudiätar, Schloßteichsg. 1.
— Vermess.-Revisor-Wwe., Löb. Hospitalg. 2.
— Kaufm.-Wwe., 2te Fließstr. 4. 5.
Rauscher, J., Partikulier, Vord.-Roßg. 51.
— G. E, Rendant beim Commerz- u. Admiralitäts-Collegium, Neustadt 11.

Rauschke, Consistorial-Canzelist, Neuroßgärter Kirchenstr. 6.
— E. J., Fräul., Strißelg. 19.
— Kaufmanns-Wwe., Kalth. Str. 12.
— Pfarrer-Wwe., Brandenb. Thorstr. 5.
Rauschnick, F. W., Kornmesser, Nassengart. 115.
Rauschning, F., Commis, Poln. Predigerst. 19.
— L., Gutsbesitzer, Wallsche Gasse 7. 8.
— R., Referendar, Wallsche Gasse 7. 8.
— A., Oeconom, Wallsche Gasse 7. 8.
— E., Fräul., Hökerg. 27.
— F., Zimmermstr., Wallsche Gasse 7. 8.
Rausnitz, J., Kaufm., Junkerstr. 13. Laden: Schmiedestr. 20.
— H., Kaufm., Junkerstr. 4. Laden: Junkerstraße 11.
Rautenberg, Schuhmachermstr., Monkeng. 4.
— J., Klempnermstr., Kneiph. Langg. 50.
— A., Gärtner, Nassengarten 140. 141.
— J., AG.-Bote, Mittelanger 24.
— W., Fräul., Tragh. Kirchenstr. 20.
Rauter, J. L., Geschäftsführer, Mittl. Tragh. 15.
— A., Fräul., Löb. Langg. 48.
— M., Fräul., Hökerstr. 4.
Rauther, G., Tuchmachermstr., Steind. rechte Straße 107.
Rebbe, J. F., Schlossermstr., Königsstr. 20.
v. d. Recke, Majors-Wwe., Landhofmstrstr. 7.
Reck, D., Bäckermstr., Alter Garten 42.
Redath, F., Schneidermstr., Stippelg. 6.
Reddig, W., Kornmesser, Reifschlägerg. 2.
v. Redecker, M., Lieut. im 3. Küraff.-Regiment, Mittl. Tragh. 30.
Redotte, M. P., Steinsetzermstr., Kuplitzerg. 5.
— Steinsetzer-Wwe., Wallsche Gasse 4.
Regis, C., Hauptm. u. Garnison-Baudirector, Münzstr. 14.
Regling, C., Eisenbahn-Bureau-Beamter, 3te Fließstr. 44.
Reymond, P., Cand. med., Wasserg. 28.
Reh, W., Kämmerer, Sackh. r. Str. 98.
— Kornmesser-Wwe., Brandenb. Thorstr. 7.
Rehaag, Kornmess.-Wwe., Brandenb. Thorst. 4.
— U., Commis, Wasserg. 8.
Rehage, Kaufm.-Wwe., Köttelg. 3.
Rehagel, Stadtger.-Executor, Knochenstr. 9. 10.
— C., Börsendiener, Roseng. 21.
Rehagen, Instrumentenm.-Wwe., Unterhab. 27.
Rehahn, C. L., Particulier, Neuroßg. Kirchenstraße 17.
— J. F., Klempnermstr., Hint. Vorst. 28.
— Kreisgerichts-Supernum. Königsstr. 26.
— C., Fleischhdlr., Haberb. neue Gasse 8.
— 2 Fräul., Vorst. Hospitalg. 7.
— Gärtner-Wwe., Königsstr. 26.
Rehan, J. G., Kaufmann, Vord.-Roßg. 25.
— W., Postassistent, Vord. Roßg. 25.
— M., Fräul., Roßg. Markt 7.
Rehbach, Th., Commis, Kalth. Str. 12.
Rehberg, S. R., Commis, Altroßg. Kirchenstraße 9 b.
— J. D., Schuhmachermst., Stiftsg. 1. 2.
— M., Fräul., Steind. r. Str. 115. 116.
v. Rehbinder, C., Steuerauss., Sackh. Hinterg. 29.
— A., Fräul., Landhofmstrstr. 7.
Rehfeld, Regierungsboten-Wwe. Monkeng. 4,
Rehgas, F. W., Instrumentenm., Drummstr. 31.
Rehländer, Schneidermeister-Wwe., Altstädtsche Langg. 45.
— Eigenth.-Wwe., Alten Garten 4.
Rehkoß, C., Mechanikus u. Optikus, Altst. Langgasse 53.
— Regier.-Secret.-Wwe., Altst. Langg. 53.
Rehs, Posenarbeiter, Stippelg. 6.
Rehse, H., Fuhrhalter, Viehmarkt 7.
— C., Todtengräber, Haberb. Neue Gasse 5.
Reich, F., Thierarzt, Löbn. Langg. 23. 24.
— F. A., Kaufm., Magisterstr. 50.
— J. C., Mechanikus, Weidendamm 13.
— Ober-Control.-Wwe., Vord.-Roßg. 13.
— Kornmstr.-Wwe., Weidendamm 13.
Reichel, C., F. W., Oberst u. Festungsinspekteur, Neue Dammg. 2. 3.
— W., Pred.-Amts-Cand., Poln. Predigerstr. 3.
Reichell, C., Schlosser, Lange Reihe 4.
Reichen, F., Reg.-Secret.-Ww., Sackh, Hinterg. 41.
— Secret.-Wwe., Vord.-Roßg. 1. 2.
v. Reichenbach, General-Lieut.-Wwe., Wilhemsgasse 1. 2.
— L., Intendantur-Rath, Königsstr. 97—99.
Reichert, A., Diener, Modesteng. 1
— A., Actuar, Steind. r. Str. 24. 25.
Reicke, R, Cand. phil., Mühlenb. 1.
Reike geb. Falk, Kaufm.-Wwe., Königsstr. 38.
— Schiffskapitains-Wwe., Unterhaberb. 39.
Reimann, F., Rentier, Bergplatz 2.
— A., Compag.-Chirurgus, Steind. r. Str. 126.
— C. B., Bäckermstr., Altstädtst. Lang. 44.
— C. C., Tischlermstr., Altst. Bergstr. 16.
— G., Tischlermstr., Kalth. Str. 42. 43.
— G., Schuhmachermstr., Altst. Bergstr. 18.
— J., Hautboist, Sackh. r. Str. 83.
— A. L., Maler, Königsstr. 62.
— C., Diener, 1ste Monkenquerg. 16.
— G., Diener, Löbn. Langg. 28.
— F., Fräul., Königsstr. 38.
— Particulier-Wwe., Leinweberstr. 26.
— Müller-Wwe., Leinweberg. 8.
Reimer, F., Drechslermstr., Steind. r. Str. 72.
— F. W., Gastwirth, Tragh. Kirchenstr. 32.
— L., Diener, Hinterang 7. 8.
— W., Gürtler, 1ste Monkenquerg. 30.
— Gastwirthin, Vord. Vorst. 74. 75.
— Schneider-Wwe., Löbn. Langg. 1.
— Büchsenmacher-Wwe., Unterrollb. 15. 16.
— Taubstummen-Director-Wwe., Unterlaak 20.
— Schuhmacher-Wwe., Hint. Tragh. 12.
Reinach, J., Kaufm., Kneiph. Langg. 37.
Reinbacher, Carl, Kaufm., Tuchmacherstr. 9.
Reinberger, G., AG.-Referendar, Hint-Roßg. 39.
— H., Rendanten-Wwe., Hint.-Roßg. 39.
Reincke, J. F., Particulier, Hint.-Vorst. 69.
— C., Höker, Sackh. r. Str. 48.
— H., Hautboist, Sackh. Kirchenstr. 9.
— Gutsbesitzer auf Irglacken, Absteigequartier: Jägerhofg. 6.
Reinert, J. F. H. u. H., Eisenwaarenhändler, Vord. Vorst. 31.
— C., Fräul., Köttelg. 9.
— J. Th., Commis, Vord. Vorst. 64.
— Schuhmacher-Wwe., Unterhaberb. 88.
Reinfort, C., Lohndiener, Mitt. Tragh. 4.
Reinhard, A., Buchhalter, Hint. Vorst. 55.
— J., pens. Steuer-Rend., Tragh. Kirchenstr. 57.

Reinhard, H., Schauspieler, Hint. Tragh. 26.
— J., Former, Alten Graben 8.
— Kornmesser-Wwe., 1ste Sandg. 1.
— Hautboisten-Wwe., Mitt. Tragh. 29.
Reinhardt, J., Glasermstr., Poln. Gasse 16.
— J., Zahnarzt, Münzstr. 2.
— L., geb. Fritze, Kaufm.-Wwe., Münzstr. 2.
— L. u. M., Fräul., Brandenb. Thorstr. 8.
Reinhold, C. A., (F. Joh. Wilh. Jacobi, Wwe.) Kaufm., Altst. Langg. 62.
— C. L., Gutsbesitzer, Mühlenhoff 1.
— F. J., Kaufm., Viehmarkt 4.
— F., Kfm. u. Tabacksfabrikant, Unterhab. 2.
— A., Bäckermstr., Sackh. r. Str. 122.
— G., Fuhrhalter, Oberhaberb. 50.
Reinicke, Mühlenbesitzer-Wwe., Junkerstr. 9.
Reining, W., Schuhmachermst. Fleischbänkenst. 29.
— F., Klempnermstr., Brodbänkenstr. 10.
— C., Inspector-Wwe., Oberlaak 12.
Reinke, O., Architekt, Altroßg. Kirchenstr. 23.
— C., Kreisg.-Büreau-Assistent, Löffelg. 15.
— H., Musiklehrer, Schloßteichg. 2.
— M. u. S., Fräul., Königsstr. 49.
— Lehrer-Wwe., Klingerhof 2.
Reinwarth, C., G., Steuerauss., Fleischbänkst. 37.
Reisch, F., Particulier, Sackh. r. Str. 96.
Reischel, J., Fleischermstr., Sternwartenstr. 7.
Reisenauer, W. C., Restaurateur, Kneiph. Holzwiesenstr. 32.
— J., Kaufm., Brodbänkeng. 23.
Reiß, J., Kaufm., Lindenstr. 30.
— C. W., Schneidermstr., Hökerg. 10.
— C. W., Schneidermstr., Fleischbänkeng. 29.
— J., Fleischermstr., Kneiph. Schuhg. 22.
— F., Schreiber, Steile Gasse 9.
— Schuhmacher-Wwe., Lizentstr. 9.
— Schuhmachermstr.-Wwe., Steind. r. Str. 149.
— Buchdrucker-Wwe., Sackh. r. Str. 103.
Reißhaus, Chirurgen-Wwe., Alten Garten 15.
Reißmann, J. G., Einsammler, Unterlaak 7.
— A., Destillateur, Altst. Langg. 79.
— C., Tapezierer, Altroßg. Kirchenstr. 24.
— Tischlerfrau, Löffelg. 1. 2.
— Schneider-Wwe., Fleischbänkeng. 10.
Reißner, H., Maler, Sackh. r. Str. 68.
— Kreisger.-Aspirant, Neuen Markt 16.
Reißwitz, F., Schneidermstr., Kl. Dompl. 13.
Reiter, H., Barbier, Königsstr. 88.
Rekowsky, Schneider-Wwe., Sackh. 3te Wallg. 29.
Remschel, Steuer-Control.-Wwe., Viehm. 2.
Rensch, Zinngießer-Wwe., Hint.-Roßg. 70.
Rentel, Schiffskapitain-Wwe., 3te Fließstr. 12.
v. Rentz, F. u. C., Fräul., Löbn. Hospital 13.
v. Rentzel, F., Hauptm. a. D., Drummstr. 6.
— Hauptmannsfrau, Königsstr. 18.
Repping, Glaser-Wwe., Todteng. 6.
Reschke, F. Th., ehem. Gutsbes., Bergplatz 7.
Rettig, C., Mälzenbräuer, Löbn. Langg. 40.
— L., Sergeant, Sackh. r. Str. 59.
— sep. Fuhrhalterfrau, 1ste Fließstr. 15.
Retty, A., Kunsthändler, Löbn. Langg. 16.
— Conditorfrau, Monkeng. 16.
Retzeraw geb. Hartung, Tischlermeister-Wwe., Altst. Bergstr. 2.
Retzko, Fr., Particulier, Holzg. 10.
Retzlaff, O., Dr. phil., Sackh. r. Str. 89.
— F., Postconduct., Poln. Predigerstr. 15.
Reumont, W., Inspector der Union-Gießerei, Altst. Schuhg. 9.
Reusch, R., Dr., Stadtger.-Rath, Heumarkt 4.
— H., AG.-Assessor, Hint. Tragh. 20.
— M., geb. Schultz, Geh.-Rath-Wwe., Hint. Trag. 20.
— J., geb. Hagen, Apothek.-Wwe., Katholische Kirchenstr. 3.
Reuschel, G., Fleischermstr., Steind. r. Str. 164.
Reuschoff, J., Kaplan, Kath. Kirchenplatz 2.
Reuter, F. C., Stadtg.-Präsid., Sackh. r. Str. 58.
— R., Landrath a. D., Altst. Langg. 72. 73.
— Gutsbes., Altst. Schuhg. 17.
— F. H., Particulier, Unterhaberb. 32. 33.
— G., Schneidermstr., Rippeng. 12.
— J. F., Tischlermstr., Altst. Markt 2.
— J., Referendar, Sackh. r. Str. 60.
— C., Bauführer, Krugg. 7.
— W., Eisenbahncanzlist, Mühleng. 12.
— Glaser-Wwe., 1ste Fließstr. 15.
Reyer, Schneider-Wwe., Unterhaberb. 22.
Reyländer, A., Buchhalter und Verwalter der Rentenbank-Kasse, Sackh. Hinterg. 23.
— Pfarrer-Wwe., Kuplitzerg. 3.
Reymer, C., Regier.-Secret., Königsstr. 34.
— R., Reg.-Supernum., Sackh. Hinterg. 44.
Rhäsa, C., Draintechniker, Hint. Vorst. 20.
Rhan, C., Kaufm., (F. Simon & Rhan), Kl. Domplatz 4. Comptoir. Magisterstr. 1.
Rheineck, C., Schauspieler, Tragh. Pulverstr. 8.
Rhody, C., Polizei-Sergeant, Lizentstr. 13.
Rhone, J., Posterpedient, Besselstr. 1.
Ribbecke, J., Buchbinder, Steind. r. Str. 31.
Richard, F., pens. Militairarzt, Viehmarkt 8.
— C., Fuhrhalter, Brandenb.-Thorst. 4.
— J., ehem. Kaufm., Kronenstr. 17.
— J., geb. Dombrowski, Wwe., Schloßplatz 1.
Richau, O., Postschirrmstr., Steind. r. Str. 17.
— W. A., Krugwirth, Steind. r. Str. 17.
— Gutsbes.-Wwe., Altroßg. Predigerstr. 1—3.
Richelot, C., AG.-Rath, Drummstr. 23.
— J., Dr., ordentl. Prof. u. Bibliothekar bei der v. Wallenrodtschen Bibliothek, Steind. Hinterg. 7.
— Th., Auscultator, Drummstr. 23.
Richert, F. J., Waagepächter, Neuen Markt 14.
— R., Pächter, Oberlaak 12.
Richner, O., Buchhalter, Wasserg. 29.
— H. Commis, Neuroßg. Kirchenstr. 10.
Richter, L., Polizeirath, Tragh. Pulverstr. 7a.
— J. F., Kaufm., Hint. Tragh. 38.
— C. L., Dr. u. ord. Lehrer, 1ste Fließstr. 13. 14.
— F. W., Musiklehrer, Fleischbänkenstr. 23.
— J., Fleischermstr., 3te Fließstr. 27.
— K., Fleischermstr., Altroßg. Predigerstr. 6.
— H., Conditoreibesitzer (F. Florian Janatzi), Junkerstr. 2.
— W. R., ehem. Reg.-Secret., Unterlaak 25.
— F. W., Barbier, Weißgerberstr. 11.
— F., Castellan, Landhofmeisterstr. 8.
— C., Maler, Hint. Vorst. 45.
— F., Particulier, Hint. Tragh. 40.
— F., Telegraphenbeamter, Nassengarten 120.
— Tischler-Wwe., Wallsche Gasse 11.
— Polizei-Serg.-Wwe., Fleischbänkenstr. 23.
— 2 Fräul., Hint. Vorst. 45.
— D., geb. Filter, Wwe., Landhofmeisterstr. 15.

Rickels, Secret.-Wwe., 1ste Fließstr. 13. 14.
Riebensahm, A., Oeconom, Vord.-Roßg. 17. 18.
— Pharmaceut Vord.-Roßgarten 33.
— Gutsbes.-Wwe., Sackh. 1ste Wallg. 19.
Riech, C., Kaufm., Hint. Vorst. 6.
Rieche, Feldwebel, Unterhaberb. 85.
Riechert, J. G., Tischlermstr., Oberrollb. 16.
— Kochs-Wwe., Viehmarkt 8.
Rieck, Herrmann, Kaufm., Viehmarkt 23.
Riedel, C. F. E., Kaufm. (F. J. D. Majówsky), Krämerg. 3. 4.
— J. G., Fuhrhalter u. Krugpächter, Sackh. r. Str. 23. 24.
— Privatgärtner, Unterhaberberg 58.
— Sattlermstr.-Wwe., Steind. r. Str. 117.
Riegel, F. W., Tanzlehrer, Steind. r. Str. 50.
Rieger, Fr., Töpfermstr., Sackh. 1ste Wallg. 18.
— Schneider-Wwe., Hint.-Roßgarten 52.
Riehl, F. E., Fuhrhalter, Unterhaberberg 26.
— R., Tischlermstr., Kuplitzerg. 3.
— A., Schneider, Altst. Langg. 76.
— F., Fräul., Tragh. Kirchenstr. 70.
— Schuhm.-Wwe., Tuchmacherstr. 6.
Riehle, E. W., Maler, Strohmarkt 3. 4.
— Steuerauss.-Frau, 3te Fließstr. 27.
Riemann, F. H., Fleischermstr., Unterhaberb. 14.
— J. C., Fleischermstr., Unterhaberberg 15.
— A., Kürschnermstr., Steind. r. Str. 168.
— H., Rentier, Alten Garten 41.
— A., Fräul., Steind. r. Str. 168.
— Fleischermstr.-Frau, Knochenstr. 4.
— Fleischermstr.-Wwe., Unterhaberberg 15.
Riemer, C., Controleur, Tragh. Pulverg. 1a.
Riesenbeck, G. A., Commis, Vord. Vorst. 66. 67.
Rieß, J., Kaufm., (F. Rieß & Wahlgemuth), Schmiedestr. 10.
— J. C., Fuhrhalter, Nassengarten 40.
— J. F., Bäckermstr., Weißgerberquerstr. 5.
— Gastwirths-Wwe., Unterrollberg 15. 16.
— geb. Henkel, Postbeamten-Wwe., Vordere Vorstadt 9.
Rimek, F., Kaufm., Magisterstr. 11.
Rimpler, C., Intendant.-Secretair, Kalthöffsche Straße 24.
Ringardt, Diener, Hint. Vorstadt 53.
Ringler, Kaufm.-Wwe., Steind. r. Str. 93.
Rings, Schneider-Wwe., Neuroßg. Kirchenst. 9.
Rinne, C. H., Schuhmachermstr., Neustadt 10.
— Schuhm.-Wwe., Wasserg. 23.
Ripakewitz, L., Klempnerm., Kneiph. Langg. 48.
Rips, L., Unterarzt, Weißgerberstr. 21.
Rippke, W., Schuhmachermstr., Altst. Pauperhausg. 10.
Risse, A., Dr. med., Münchenhofg. 5.
— J. F. R., Restaurateur, Tuchmacherg. 1. 2.
— 2 Fräul., Münchenhofg. 5.
— Buchbinder-Wwe., Sackh. Hinterg. 64.
v. Rittberg, C. L., Fähnrich, Mittelanger 7.
— Graf, Lieut. im 1. Inf.-Rgt., Königsstr. 76.
Ritter, F. W., Fleischer, Wallsche Gasse 2.
— R., Drechslermstr., Kalth. Str. 3.
— A., Cand. med., Weißgerberg. 1.
— Fleischermstr.-Wwe., Haderg. 7.
Ritzhaupt, F., sen., Kaufm., Mittl. Tragh. 33.
— C. F., jun., Kaufm., Neue Dammg. 8. 9.
Ritzke, F., Schuhmachermstr., Brodbänkeng. 10.
Ritzler, A., Posterped., Steind. r. Str. 24. 25.
Roatsch, C. A., Lokomotivführ., Vorst. Hospitalg. 6.
Robert, F., Hauszimmermstr., Unterhaberb. 85.
Robertson, D., Ankerschmiedemstr., Neuer Gr. 19.
Robinski, H., Uhrmacher, Weißgerberg. 6.
Rochna, M., Stadtger.-Exec., Mittl. Tragh. 23.
— A., Stadtger.-Kassen-Diät., Mittl. Tragh. 23.
— H., Schreiber, Mittl. Tragh. 23.
Rockel, Schmiedemstr.-Wwe., Sackh. Hinterg. 25.
Rockicki, A., Postassistent, Bahnhof.
Rodath, J., Diener, Enteng. 5.
Roddig, F. A., Gärtner, Kaplansg. 6.
Rode, W., Gensd'arm, Franz. Schulg. 1.
— Glasermstr.-Wwe., Sackh. r. Str. 103.
— sep. Schneiderfrau, Kalth. Str. 1. 2.
Rodeike, F., Höker, Schönbergerg. 13.
— Drechslermstr.-Wwe., Wasserg. 39.
— A., Schuhmacher, Alten Garten 50.
Rodeit, F., Schuhmachermstr., Magisterstr. 5.
Rodmann, W., Fleischermstr., Weißgerberg. 13.
— G., ehem., Schmidt, Sackh. Mittelg. 9.
— C. Fr., Fleischermstr., Münzstr. 30.
— Schmiedemstr.-Wwe., Sackh. r. Str. 130.
— geb. Glauß, Kaufm.-Wwe., Holzstr. 9.
Rodowski, A., Fuhrhalter, Nassengarten 34.
Rodowicz, J., Kaufm., Magisterstr. 47.
Röbel, Hauptm.-Wwe., Viehmarkt 24.
Röbke, C., Stuhlmachermstr., Mühlengasse 6.
Röckner, H., Cand., Kneiph. Pauperhauspl. 5.
— H., Fräulein, Neuroßg. Kirchenstr. 2.
Rögind, C., Commissionair, Todteng. 22.
— C., geb. v. Steinwehr, sep. Lehrerfrau, Königsstraße 54.
Röhl, J., Fuhrhalter, Sternwartenstr. 7.
— C., Fuhrhalter, Sackh. 3te Wallg. 19.
— G., Conditor, Koggenstr. 7.
v. Röhl, E., General-Maj. u. Stadtkommandant, Hint.-Roßgarten 57.
Röhr, J., Prov.-Amts-Assistent, Neuer Markt 6.
— R., Steuer-Supernum., Lizentstr. 1.
Röhrdanz, J., Fräul., Sackh. r. Str. 68.
Röhricht, C., Buchhalter, Kneiph. Langg. 13.
— C. L., Kaufmann, (F. Pfeiffer & Röhricht), Comtoir: Kneiph. Langg. 26.
— C., Fräul., Königsstr. 58.
Röhrig, R., Maurermstr., Vord. Roßgarten 57.
— M., Schuhmacher-Wwe., Magisterstr. 31.
Röll, A. W., Buchhalter, Kneiph. Langg. 4.
Römer, F. W., Oberpostsecret., 2te Fließstr. 8.
— J. F. Th., Kleidermacher, Wasserg. 1.
— F. C., Schneidermstr., Altst. Bergstr. 19.
— J. C., Schneidermstr., Hökerg. 4.
— Färber-Wwe., 3te Fließstr. 20.
Römke, G., Zimmerpolier, Sackh. r. Str. 35.
Römpke, R. W., ehem. Bote, Hinteranger 10.
Röscher, A., Restaurateur, Schloßteichg. 3.
— J., Maurer u. Fuhrhalter, Plantage 9.
Rösenberg, C., Tapezierer, Kneiph. Tränkg. 10.
Röske, F., Festungsbauschreiber, Hint.-Roßg. 59.
Rößler, R., Kaufm., Fleischbänkenstr. 2.
— Stadtger.-Secret., Tragh. Kirchenstr. 20.
— Schornsteinfegermstr., Unterhaberb. 77.
— C., Eisenbahnschaffner, Vorst. Hospitalg. 7.
— Controleur-Wwe., Holländ. Baumg. 11.
Rösmann, Kaufm.-Wwe., Königsstr. 5.
Rößner, G., Bäckermstr., Sackh. r. Str. 78.
— A., Bäckermstr., Sackh. r. Str. 78.
Rößnick, J., Schuhmachermst., Roßg. Hinterg. 25.

Rößnick, Controleur-Wwe., Burgstr. 8.
Röthlinger, F., Bäckermstr., Jakobsg. 2.
Rogall, G., Schuhmachermstr., Todteng. 24.
— C., Diener, Sternwartenstr. 1.
— Gutsbes.-Wwe., Tragh. Kirchenstr. 28.
Rogalla, Chr., Diener, Mittl. Tragh. 4.
— Pfarrer-Wwe., Sackh. 1ste Wallg. 13.
Rogeßki, L., Briefträger, Steind. r. Str. 181.
— F. A., Schuhmachermstr., Roßg. Hinterg. 24.
Rogge, F., Consistorial-Secr., Löbn. Langg. 42.
— Registrator-Wwe., Unterhaberb. 62.
— sep. Steindruckerfrau, Königsstr. 92.
Roggenbrod, A., Protokollführer, Strohmarkt 9.
Rogowski, C. F., Schuhmachermstr., Stippelg. 3.
Rohd, C. F., Bäckermstr., Hint. Vorst. 65.
Rohde, Referendar, Steind. r. Str. 24. 25.
— A., Kreisger.-Direct., Steind. r. Str. 24. 25.
— Tribunalsrath-Wwe., Kneiph. Langg. 14.
— H., Magistr.-Bote, 1ste Monkenquerg. 12.
— J. G., Packmeister bei der Ostbahn, Unterhaberberg 85.
— H., Bäckermstr., Unterlaak 14.
— F., Einsammler, Löffelg. 20.
— J. G., Schneidermstr., Nassergarten 47.
— J., Buchbinder, 3te Fließstr. 33.
— J. H., Stuhlfabrikant, Fließquerg. 1.
— F. W., Stuhlmacher, Todtenstr. 16.
— G., Regier.-Kassenbote, Holländerg. 4.
— S., Polizei-Secret., Tragh. Kirchenstr. 7.
— Ch., Böttchermstr., Hint. Tragh. 30.
— Bäckermstr.-Wwe., Krugg. 12.
Rohdwald, A., Bäckermstr., Altst. Bergstr. 20.
Rohleder, Kasernen-Inspector, Gr. Kaserne auf Herzogsacker.
Rohloff, Jul., Typograph, Wasserg. 14.
— J. F., Sterbekassen-Collect., Hint. Vorst. 55.
Rohnert, J., Kammachermstr. Schönbergerg. 14.
Rohr, C., Postbote, Lange Reihe 8.
— Schuhmacher-Wwe., Kuplitzerg. 3.
Rohrbeck, F. W., Bodenmstr., Alter Garten 50.
Rohrmoser, F., Commissionair, Alte Gasse 17.
— M., Fräul., Tragh. Kirchenstr. 69.
Rohse, D., Tapetendrucker, Alten Garten 25.
Roht, C., Commis, Wasserg. 27.
Rokett, A., Glasermstr., Königsstr. 71.
Romanowski, C., Schuhmachermstr., Todteng. 24.
Romey, J., Schneidermstr., Unterrollberg 19.
— C. L., Schneidermstr., Münchenhofg. 2.
Romeyke, C., Bur.-Assistent, Sackh. r. Str. 103.
— C., Fleischermstr., Steind. r. Str. 92.
— Kaufm.-Wwe., Tragh. Kirchenstr. 69.
Romie, J., Postamtsbote, Steind. r. Str. 149.
Rominski, C., Bürstenmacher, 3te Fließstr. 20.
Rompa, Wachtmstr.-Wwe., Fleischbänkeng. 31. 32.
Roose, J. J., Buchhalter, Magisterstr. 43.
— C., Zeichnenlehrer, Altst. Schulg. 7.
— J., Damenschneider, Strißelg. 4.
— S., Kleiderhändler, Heiligegeistg. 4.
— Destillateur-Wwe., Altst. Schulg. 7.
Roquette, H., Prediger, Königsstr. 44.
Rosa, F., Bäckermstr., Kl. Domplatz 3.
Rosatis, F. W., Lehrer u. Kalligr., Hökerg. 31.
— J., Regierungsbote, Sackh. 2te Wallg. 7.
— Boten-Wwe., Monkeng. 30.
Rosbach, F. G., Kaufm., Kneiph. Tränkg. 7.
— Rud., Materialwaarenhdlr., Mittelanger 25.
— C. H., Bäckermstr., Löbn. Langg. 23. 24.
Rosbach, A., Buchdruckereibesitzer, Brodbänkenstraße 1.
— Joh., Buchdrucker-Wwe., Poln. Gasse 4.
Rose, L. W., pens. Steuerrath, Köttelg. 25. 26.
— J., Friseur, Magisterstr. 36.
— Gutsbes.-Wwe., Alten Garten 46.
— Schneiderfrau, Tragh. Kirchenstr. 75.
Roseck, C., Konrektor-Wwe., Kalth. Str. 37.
Rosemann, J., Buchhalter, Altst. Langg. 6.
Rosenbach, J., Hutfabrik, Altst. Langg. 30.
Rosenbaum, D., Schuhmachermstr., Altstädtsche Bergstr. 19.
— W. C., Waarenhändler, Domstr. 1.
— C. W., Maurer, Nassengarten 27.
— D. Ch., Eigenthümer, Alten Garten 15.
— F. A., Zimmermann, Nassengarten 39.
— J., Briefträger, Mittl. Tragh. 11.
— J. F., Eigenthümer, Alten Garten 54.
Rosenberg, S., Manufakturhdlr., Vord. Vorstadt 17. 18.
— A., Kaufm., Kneiph. Hofg. 2.
— L. M., Hopfenhändler, Borchertsg. 5.
— C. L., Hopfenhändler, Vord. Vorst. 34.
— C. J., Produktenhdlr., Hint. Vorstadt 39.
— C. M., Eigenthümer, Viehmarkt 16.
— F., AG.-Bote, Königsstr. 50.
— A., Glasermstr., Hint. Vorstadt 31.
— R., Eigenthümer, Kuplitzerg. 3.
— J., Commis, Vord. Vorst. 34.
— C. A., Schuhmachermstr., Sackh. r. Str. 60.
— Castellan-Wwe., Lindenstr. 27.
— Kaufm.-Wwe., Kuplitzerg. 3.
v. Rosenberg, Lieut. im 3. Kür.-Regt., Sackh. r. Str. 14.
Rosenbüchler, Steuer-Contr.-Wwe., Mühleng. 19.
Rosencranz, O. H., Kaufm., Kneiph. Langg. 25.
— Fr., Major a. D., Königsstr. 10.
— F. J., Fräul., Fleischbänkenstr. 22.
— Glöckner-Wwe., Alten Graben 18.
Rosenfeld, H., Butterhdlr., Altst. Markt 12.
— J., Magistratsbote, Poln. Predigerstr. 22.
— F. C., Reg.-Supern., Alte Reiferbahn 3 a.
Rosenfelder, C. L. J., Professor, Direktor der Maler-Akademie, Königsstr. 72.
Rosengarth, F., Tischlermstr., Alte Gasse 13.
Rosenhain, S. R., Kaufm., Vord. Vorst. 78. 79.
— J., jun., Kaufm., Vord. Vorst. 78. 79.
Rosenkranz, C. H., Dr., Geh. Reg.-Rath und ord. Professor, Sackh. Kirchenstr. 18.
— C., Hofprediger-Wwe., Steind. r. Str. 37.
— sep. Lehrerfrau, Vorst. Hospitalg. 16.
Rosenstock, J., Buchhalter, Kneiph. Langg. 7.
— A., Handelsmann, Schönbergerg. 12.
Rosenthal, H., Kaufmann, (F. V. S. Caro), Domstr. 11.
— J., Kaufmann, Kneiph. Langg. 15.
— K. H., Partikulier, Brodbänkeng. 19.
— Jac., Kaufm., Königsstr. 50.
— M., Kaufmann, (F. Korn & Rosenthal), Kneiph. Langg. 37.
— S., Kaufmann, Altst. Langg. 64.
— M. J., Sprachlehrer, Hökerg. 19.
du Rosey, Major a. D., Kreis-Steuer-Rendant, Landhofmeistergasse 11.
— Lieut. im 1. Inf.-Regt., Sackh. Hinterg. 31.
Rosner, L., Weißw.-Händler, Vord. Vorst. 65.
Rosky, Webermstr., Hint. Roßg. 68.

Rosochacki, R., Maurermstr., Sackh. Kirchenstraße 25.
Rosnowski, F., Fleischer, Domstr. 2.
Rossky, Feldwebel-Wwe., Hökerg. 20.
Roßocha, H. A., Kaufm., (F. O. Stahl & Co.), Insel Venedig 3.
— C., Agent, Koggenstr. 14.
Rost, Hauptamts-Assistent u. Lieut., Fleischbänkenstraße 34.
— geb. Dorn, Lieut.-Wwe., Junkerstr. 12.
v. Rosten, Ch., Fräul., Butterbergg. 8.
Rostock, C., Fräul., Kneiph. Schuhg. 25.
Roß, F., Commission., Löbn. Predigerstr. 8.
Roßbach, J. F., Bäckermstr., Heiligegeistg. 3.
Roßig, H., Maler, Monkeng. 23.
v. Roßinsky, Regier.-Bureau-Assistent, Sackh. r. Str. 121.
— Th. F., Steuer-Supernum., Poln. Predigerstraße 20.
v. Roßynski, Major a. D., Sackh. r. Str. 49. 50.
Roth, P., Hutmachermstr., Fleischbänkenstr. 36.
Rothe, C. G., Kammmachermstr., Baderg. 14.
— C., Pred.-Amts-Cand., Kath. Kirchenstr. 10.
— Kammmachermeisterfr., Tragh. Kirchenst. 15.
Rothenstein, J., jüd. Lehrer, Hint. Vorst. 50.
Rothkamm, Typograph, Neuroßg. Kirchenquergasse 6.
— O. H., Justizschreiber, Neuroßg. Kirchenquergasse 6.
Rotkowsky, L., Polizei-Serg., 2te Rundtheilg. 1.
Rott, O., Civil-Ingenieur, Magisterstr. 64.
Rowerk, H. R., Feldwebel, Sackh r. Str. 107.
Rotzoll, F., Kaufm., Pauperhausplatz 7.
— Postsecret.-Wwe., Steind. r. Str. 35.
Rowenhagen, Reg.-Raths-Wwe., Hint. Tragh. 6.
v. Rozynski, H., Major a. D., Kath. Kirchenstr. 9.
Rubens, S., Kaufm., Kl. Schloßteichsg. 1.
— R. J., Kaufm., Fleischbänkenstr. 37. 38.
— Th. u. F., Fräul., Fleischbänkenstr. 37. 38.
— F., Kaufm., Koggenstr. 30.
Rudau, L., Glasermstr., Oberhaberb. 25.
— J. Ch., Glasermstr., Oberhaberb. 25.
Rudath, A., Kahnschiffer, Sackh. Kirchenstr. 20.
Rudeck, Reifschläger-Wwe., Reifschlägerg. 2.
Rudies, L. E. Th., Auskultator, Pauperhausplatz 7.
Rudley, J. G., Schankw., Nassenq. 131.
Rudloff, J., Thierarzt-Wwe., Alten Garten 47.
Rudorf, J. W., Fuhrhalter, Sackh. 3te Wallg. 3.
Rudowski, Schuhmacherm., Roßg. Hinterg. 22.
Rudow, E., Nagelschmidtmstr., Krugg. 19.
— E., Nagelschmidtmstr., Sackh. 2te Wallg. 10.
— Nagelschmidt-Wwe., Sackh. 2te Wallg. 10.
Rudzio, Steuer-Receptor-Wwe., Oberrollb. 9.
Rudzkow, J. G., Barbier, Tragh. Kirchenstr. 57.
Rübsamen, J., Hafenkassen-Rend., Koggenst. 10.
Rück, Dr.-Wwe., Hint.-Roßg. 48.
Rückert, Schneidermstr.-Wwe., Altst. Langg. 22.
Rüdiger, C., Gastwirth, Burgstr. 3.
Rüger, C., Armenanstalt-Insp., Sackh-Hinterg. 25.
— Unteroffizier, Sackh. Hinterg. 25.
— C., Schreiber, Sackh. Hinterg. 25.
Ruff, J., Schlossermstr., Sackh. r. Str. 62.
— Handl.-Reisender, Sackh. r. Str. 62.
Ruhbach, L., Höker, Magisterg. 60.
Ruhde, H., Hauptagent der Leipziger Feuer-Versicherungs-Gesellschaft, Vord. Vorst. 27. 28.
Ruhde, S., Gastw.-Wwe., Vord. Vorst. 27. 28.
Ruhenstroth, F., Höker, Magisterg. 59.
Ruhnau, G. B., Domainenrath, Landhofmeisterstr. 12.
— E. F. A. G., Referendar, Steind. r. Str. 91.
— R., Fuhrhalter, Unterrollberg 13.
— A., Kaufm., Kai 8.
— J., Schuhmachermstr., Steind. r. Str. 119.
— D., Fuhrhalter-Wwe., Unterrollberg 13.
Ruhnke, W., Rechnungsrath, Altroßg. Kirchstr. 11.
— E. Th., Goldarbeiter, Altst. Kirchenstr. 21.
Rukpaul, F., Typograph, Löbn. Bauhofsg. 4.
Rumpel, Kaufm.-Wwe., Kalthöffsche Str. 7.
Runde, F., Reg.-Rath u. Provinzial-Stempel-Fiskal, Koggenstr. 4.
Runge, sep. Malerfrau, Bosengang 1.
Runk, H., Diener, Steile Gasse 1.
Rupp, J., Dr. u Pred., Kneiph. Pauperhauspl. 5.
— H., ord. Lehrer, Magisterstr. 47.
Ruprecht, F., Rentier, Vord.-Roßg. 26.
Rupson, R., Röhrmstr., Hint. Vorst. 9.
— Kahnschiffer-Wwe., Hökerg. 31.
Rusche, H., Schneidermstr., Domstr. 2.
Ruthe, F., Rend.-Wwe., Tragh. Kirchenstr. 29.
Rutkowsky, H., Steuer-Aufseher, Vorderang. 13.
— Schuhmachermstr.-Wwe., Hab. Neue Gasse 6.
— F., Schuhmachermstr., Haberb. Neue Gasse 4.

Saage, W., Privat-Secr., Steind. r. Str. 47.
Saager, R., Schneidermstr., Unterrollb. 10.
— Schuhmacher-Wwe., Mittelang. 21.
Saake, A., Schlossermstr., Tragh. Kirchenstr. 29.
— L., Schlossermstr., Kl. Domplatz 10.
— C., Fräul., Kneiph. Langg. 26.
Saaling, S., Kaufm., (F. Gebrüder Saaling), Kneiph. Langg. 9.
— K., Kaufm., Kneiph. Langg. 9.
— R., Kaufm.-Wwe., Vord. Vorst. 72. 73.
Saalschütz, J., Dr. phil., Prediger der jüdischen Gemeinde, Münzstr. 8. 9.
— R., Fräul. Münzstr. 8. 9.
Sablotzky, F. W., Nadlermstr., Viehmarkt 8.
Sabolowitz, U., Rauchw.-Hdlr., Vord. Vorst. 9.
Sabrowski, Kaufm.-Wwe., Nassengarten 125.
Sabrowsky, A., Fräul., Kneiph. Langg. 25.
Sach, Fr. C., Kaufm., Drummstr. 34.
— H., Lederhdlr., Kneiph. Langg. 29.
— Kornmesser-Wwe., Unterlaak 26.
— Schlosser-Wwe., Mühlenquerg. 4.
Sachs, Leop., Kaufm., Junkerstr. 6.
— Geh. Raths-Wwe., Vord.-Roßgarten 43.
— Lackmacher-Wwe., Lange Reihe 3.
Sachsen, Gutsbes.-Wwe., Königsstr. 86.
Sachße, S. G., Kaufm., Tragh. Kirchenstr. 69.
Sachsen, H. E., ehem. Handl.-Commis, Unterhaberberg 49.
— A., Commis, Kneiph. Langg. 28.
— Kaufm.-Wwe., Kneiph. Langg 55.
— Gutsbes.-Wwe., Alter Graben 23.
Sacco, J., Steinsetzermstr., Unterhaberb. 59.
Sadau, F., Schneidermstr., Unterhaberb. 53.

Sademann, J., Schuhmachermstr., Kneiphöf. Schuhg. 23.
Sadler, Riemer-Wwe., Tragh. Kirchenstr. 34.
Sadowski, Gastwirths-Wwe., 1ste Monkenquergasse 50.
Sadziewski, J., Reifschlägermstr., 3te Fließstr. 34.
Säkel, C., Polizei-Districts-Commissair, Mühlenquergasse 2.
Sämann, C. H., Universitäts-Musikdirector und Organist, Schloßberg 3.
— L., Hofrath u. Regier.-Secret., Ziegelstr. 13.
— J. L., Magistrats-Secret., Sackh. r Str. 63.
— O., Dr. u. prakt. Arzt, Schloßberg 3
— O. S., Dr. phil., Klosterg. 4.
— H. L., Thor-Controleur, Brandenb. Thor.
— Postenschreiber-Wwe., Königsstr. 5.
— C., Conrector-Wwe., Vord.-Roßgarten 6.
— C., Secretair-Wwe., Königsstr. 85½.
Sänger, J. A., Hüttenmstr., Friedl. Thor 1.
Säuberlich, F. J., Kaufm., Altst. Langg. 7.
— chirurg. Instrumentenm., Weißgerberquerg. 5.
— L., Kaufm.-Wwe., Altst. Langg. 7.
Sagelsdorff, C., Pfarrer, Steind. Hinterg. 14.
— H., Materialw.-Hdlr., Steind. r. Str. 29.
Sahm, Sattler u. Wagenfabrikt., Koggenstr. 41.
— C. L., Maurermstr., Steind. r. Str 155.
— G., Schottwaarenhdlr., Sackh. r. Str. 84.
— F. W., Nadlermstr., Viehmarkt 9.
— J. C., Schuhmachermstr., Roßg. Lavendelg. 2.
— J., Gärtner, Köttelg. 11.
— Kreisrichter-Wwe., Löbn. Hospital 8.
— Schuhmacher-Wwe., 3te Fließstr. 38.
— Polizeisergeanten-Wwe., Knochenstr. 29.
Sahmel, C., Regier.-Bureau-Assistent, Steind. r. Str. 91.
— M. H., Schuhmachermstr., Bandschneiderg. 8.
v. Saint-Paul, Geh. Reg.-Rath-Wwe., Sackh. Hinterg. 20.
— S., Fräul., Sackh. Hinterg. 20.
Sakowsky, W., Auscultator, Poln. Predkgerst. 14.
Salamon, C. H., Gepäckträger, Vorst. Hospitalgasse 8.
— Stromdiener, Monkeng. 33.
Sale, J. C., Mechaniker d. Dampfboots Tilsit, Vorst. Hospitalg. 6.
Saleika, L. W., Fräul., Sackh. Kirchenstr. 14.
Salewski, C., Schneidermstr., Magisterstr. 20.
— Fuhrhalter, Deyhoff 5.
Salkowski, C. Fr., Kaufm., Kneiph. Langg. 53.
— J. C., Kaufm., Burgkirchenpl. 11.
— Fuhrhalter, Deyhoff 5.
Salle, F. C., Klempnermstr., Hint. Vorst. 56.
Sallet, J. L., Dr. med., Altst. Kirchenstr. 25.
Salomon, A., Wattenfabrikt. u. Schankwirth, Löbn. Langg. 31.
— L., Fräul., Alte Gasse 8.
Saludecker, Beer, Kaufm., Vord. Vorst. 45.
Salwitzky, A., Goldarbeiter-Wwe., Münzstr. 29.
Salzmann, R., Commission., Mittelanger 7.
— Gutsbes.-Wwe., Strißelg. 18.
Salzsiedler, C., Schuhmacher, Alte Reiserb. 7.
Samel, F., Dr. med., Löbn. Langg. 17.
Samelowitz, A., Pred.-Amts-Cand., Domstr. 5.
— Kaufm.-Wwe., Jägerhofg. 3.
Sampel, G., pens. Armeegensd'arm, Hinter Tragh. 40.
— J., Fräul., Strohmarkt 3. 4.
Samter, S. A., Kaufmann., Französ. Str. 5., Comtoir: Schloßplatz.
— J., Dr. med., Kneiph. Langg. 1.
— A., Lotterie-Einnehm. u. Kfm. (F. S. A. Samter), Vord.-Roßg. 44. Comt.: Schloßpl.
Samuelson, Dr. med., Hint. Vorst. 41.
— D., Kaufm., Kneiph. Langg 52.
— J., Kaufm., Knochenstr. 29.
Sand, J., Schneidermstr., Altst. Langg. 8.
— Färber-Wwe., Tragh. Kirchenstr. 43.
Sande, G. A., Dr. u. prakt. Arzt, Löb. Langg. 16.
— C. G., Schuhmachermstr., Kneiph. Schuhg. 15.
— A., ehem. Privatseeret., Schafg. 7.
— Victualienhändlerin, Oberhaberb. 24.
— E. u. L., Fräul., Mühlenberg 5.
v. Sanden, Prem.-Lieut. a. D., Vord.-Roßg. 13.
— A., Fräul., Vord.-Roßgarten 23.
— Rittmstr.-Wwe., Fließbrückenstr. 2b.
Sander, V., Buchbinder, Bergplatz 11.
— J. J., Partikulier, Sackh. Mittelg. 24.
v. Sandes, geb. v. Aschberg, Rittmstr.-Wwe., Steind. r. Str. 52.
Sandmann, R., Zimmermst., (Civil-Ingenieur), Unterhaberberg 11.
Sandsohn, C., Fleischer, Oberhaberb. 6.
Sanftleben, Gürtlermstr.-Wwe., Sackh. r. Str. 95.
— Goldarbeiter-Wwe., Sackh. Hinterg. 25.
Sanio, Dr., ord. Prof., Tragh. Kirchenstr. 68.
— C. A., Kaufm., Steind. Hinterg. 8.
— J. L., Kaufm., (F. Sanio & Oltersdorff), Kneiph. Langg. 16.
— H., Wäger, Oberlaak 12.
— C., Fräul., Tragh. Kirchenstr. 68.
— W., geb. Neumann, Wwe., Steind. Hintergasse 8.
Sanwald, Sterbekassen-Collect., Königsstr. 20.
Sarinski, L., Schuhmachermstr., Löb. Hospitalg. 3.
Saro, Staatsanwalt, Steind. r. Str. 12.
Sartorius, E., Dr., General-Superintendent, Oberhofprediger an der Königl. Schloßkirche und Consistorialrath, Mittl. Tragh. 9.
— G., Kahnschiffer u. Holzhdlr., Weidend. 2.
Sarowy, Kürschnermstr.-Wwe., Steind. r. Str. 7.
— J. C. G., Kaufm., Kneiph. Langg. 12.
Sasse, J. L., Steueraufseher, Vorderanger 13.
Sartori, F. E., Pharmazeut, Steind. r. Str. 157.
Satori, Apotheker-Wwe., Steind. r. Str. 157.
Sattler, A. D., Steueraufseher, Drummstr. 46.
— Tischlerfrau, Roseng. 20.
— Riemer-Wwe., Hint. Vorst. 55.
Satzig, Maler-Wwe., Drummstr. 9.
v. Saucken, O., Rittergutsbes., Königsstr. 63.
— E., Rittmstr.-Wwe., Fließbrückenstr. 2.
Sauer, C. G., Kaufm., Schmiedestr. 22.
— A., Fräul., Königsstr. 53.
— Registrator-Wwe., Oberrollberg 11.
Sauerbaum, L., Instrumentenmacher, Magisterstraße 45.
— C. F., Höker, Mittl. Tragh. 1.
Sauerweid, Kaufm.-Wwe., Steind. r. Str. 102.
— Schneidermstr.-Wwe., Altst. Kirchenstr. 18.
— E., Fräul., Papierhandl., Franz. Str. 23.
Saulmann, Kaufm.-Wwe., Knochenstr. 2.
Sauter, J. L., Dr., Direktor der höhern Töchterschule, Altst. Pauperg. 5.
— C. E., Reg.-Sekr., Tragh. Kirchenstr. 67.

Sauter, A., Fräul., Pauperhausg. 5.
Sawatzki, F., Bäckermstr., Kalth. Str. 13.
— H., Steueraufseher, Alte Gasse 20. 21.
— Hansbraker-Wwe., Unterhaberberg 54.
Sawitzki, J., Seilermstr., Sackh. r. Str. 103.
— L., Diener, Rippeng. 1.
— M., sep. Reg.-Sekr.-Frau, Sackh. r Str. 72.
Sawitzky, Th., Control., Brodbänkeng. 27.
— sep. Secretairfrau, Löbn. Unterbergstr. 5.
Sbresny, A., Materialwaaren-Händler, Vord. Vorst. 74. 75.
Schaak, A., Schuhmachermstr., Unterlaak 14.
Schaar, Steuerauff.-Wwe., Steind. r. Str. 181.
— Schneidermstr.-Wwe., Monkeng. 16.
Schabacher, A., Hutm.-Wwe., Altst. Hofg. 2.
Schachinger, A., Fräul., Tragh. Kirchenstr. 67.
Schacht, J., Chirurgus, Kuplitzerg. 6.
Schack, C. E., Kaufm., Wasserg 2.
Schadach, A., Cand. theol., Altroßg. Kirchenstraße 10.
Schade, F., Fräul., Poln. Gasse 1.
Schadewinkel, F. Th., Müllermstr., Oberg. 1.
Schadening, M., Lizentträger, 1ste Monkenquergasse 29.
Schadlowski, Schlosser-Wwe., Kuplitzerg. 3.
Schadowski, Schuhmachermstr., Neuroßg. Kircheustr. 17.
Schadwinkel, F., Schuhmachermstr., Sackheim r. Straße 66.
— Gutsbesitzerfrau, Hint. Tragh. 42.
Schäfer, C., Schneidermstr., Fleischbänkenst. 11.
— F. E., Schneidermstr., Brückenstr. 1.
— W., Klempnermstr., 1ste Monkenquerg. 9.
— E., Tuchmacher, Speicherg. 10. 11.
— H., Schuhmachermstr., Kneiph. Schuhg. 9.
— C., Kesselschmidt, Oberlaak 3.
— F. A., Barbier, Schaafg. 3.
— D., Fräul., Sackh. r. Str. 64.
— F., Kaufm.-Wwe, Kröncheng. 3.
— Magistratsboten-Wwe., Brandenb. Thorstr. 8.
— Einsammler-Wwe., Judenkirchhofg. 5.
— Postconduct.-Wwe., 1ste Monkenquerg. 25.
— Schneidermstr.-Wwe., Löbn. Hospitalg. 3.
— geb. Reimer, Gärtner-Wwe., Knochenstr 9.10.
— Handschuhmacher-Wwe., Unterlaak 14.
Schäferling, Schuhm.-Wwe., Laberberger Neue Gasse 17.
Schäffer (2 Geschwister), Vord.-Roßgarten 43.
— Handschuhmacherfrau, Stiftsg. 1. 2.
— Gefangenwärter-Wwe., Rippeng. 6.
Schärfenberg, F. A., Glasermstr., Magisterst. 62.
Schärfenort, F., Schneidermstr, Poln. Predigergasse 3.
— Schneider-Wwe., 1ste Monkenquerg. 38.
Schaff, Fr., Sattlermstr., Steind. r. Str. 21.
Schaffranowitz, Tischlermstr.-Wwe., Oberhaberberg 65.
v. Schaffstädt, W., Fräul., Theaterplatz 2.
— A., Fräul., Fleßbrückenstr. 2 b.
Schakau, Lohndiener, 3te Fließstr. 40.
Schakopp, L., Lohndiener, Rippeng. 6.
Schalasky, R., Gürtler, Drummstr. 2.
Schalck, Wachtmstr.-Wwe., Anger 2te Speicherquergasse 1. 2.
Schall, Jäger-Wwe., Sackh. 1ste Wallg. 23.
Schallasta, A., Dr. und prakt. Arzt, Altst. Markt 3.
Schallasta, J., Fräul., Altst. Markt 3.
— Bataill.-Arzt-Wwe., Altst. Markt 3.
Schalt, Hülfsboten-Wwe., Mühlengang 1.
Schamberg, H., Kunsthändler u. Inhaber eines lithogr. Instituts, Steind. r. Str. 64.
Schanding, Musikus-Wwe., Mühleng. 16.
Scharfenberg, Drechsler-Wwe., 3te Fließstr. 22.
Scharfenort, J. S., Kaufm., Bergplatz 1.
— W. u. A., Fräul., Oberhaberb. 1.
Scharfschmidt, C., Posamentier, Altst. Schulg. 3.
Scharmach, G. F., Kaufm. u. Chocoladenfabrik., Löbn. Langg. 21.
— F. Referendar, Altst. Langg. 14.
— G., Fräul., Holländerg. 5. 6.
— C., Tuchfabrikanten-Wwe., Hint. Vorst. 53.
Scharmacher, L., Fuhrhalter, Mittel Tragh. 25.
— Fr., ehem. Gastw., Sackh. Neue Gasse 8
Scharnau, H., Stuhlmachermstr., Monkeng. 16.
Scharnke, Prov.-Amts-Assist., Holländerbaumst. 9.
Schartner, Züchnermstr.-Wwe., Altst. Pulverg. 11.
— A., Fräul., 1ste Fließstr. 3.
Schartow, J., Stadtger.-Rath, Franz. Str. 14. 15.
— Bürgermstr.-Wwe., Franz. Str. 14. 15.
Schartner, A., Fräul., 1ste Fließstr. 3.
Schaschamowitz, W, Tischlermstr., Altroßg. Kirchenstr. 20. 21.
Schatke, Schuhmacher-Wwe., Drummstr. 38.
Schatz, J. G., Schuhmachermstr., Unterhab. 8.
Schaub, J., ehem. Bäckermstr., Hint. Vorst. 35,
— H., Bäckermstr., Hint. Vorst. 35.
Schauinsland, Lehrer, Lith. Schulg. 1.
— L., Lieut.-Wwe., Schloßteichg. 3.
Schaupensteiner, A., Fräul., Jägerhofg. 8a.
v. Schaw, J., Fräul., Tragh. Kirchenstr. 74.
Schedereit, F., Diener, Klosterg. 3.
Schecht, C. E., Lehrer, Nassengarten 73.
Scheeffer, W. L., Kaufm., (F. G. W. Scheeffer), Vord.-Roßg. 50.
— Kaufm.-Wwe., Neuen Markt 10.
Scheelhorn, G., Schneidermstr., Tragh. Kirchenstr. 75.
Scheer, E., Fleischermstr., Hint. Vorst. 66.
Schefferanowitz, J., Trödler, Heil. Geistg. 7.
v. Scheffler, Hauptm.-Wwe, 2te Fließstr. 11.
Scheffler, W., ehem. Rendant, Fließquerstr. 3.
— W., Commissionair, Steind. r. Str. 61.
— M., Kaufm., Altst. Langg. 26.
— J. H., Glashdlr., Steind r. Str. 146. 147.
— F E., Getreide-Commissionair, Brückenstr. 1.
— E, Schuhmacher, Freigang 1. 2.
— E., Commis, Fließquerstr. 3.
— A., Fräul., Franz. Str. 4.
Scheibel, Secretair-Wwe., Hökerg. 32.
Scheibler, C. B. W., Assistent, Wasserg. 38.
Scheidt, Fr., Rentier, Tragh. Wallg. 2.
Scheimann, L., Maurermstr., Lizentgrabeng. 1b.
Scheisler, C. F., Tischler, Sackh. 1ste Wallg. 26.
Schein, Schuhmacher-Wwe., 3te Fließstr. 44.
Scheinert, Stadtger.-Direct., Absteigeq.: Brodbänkeng. 18.
— Kreisger.-Rath-Wwe., Drummstr. 18.
Scheidler, F. Ph., Commerz.-Rath, Unterhaberberg 57.
Schella, F., Gärtner, Löffelg. 19.
v. Schellendorff, H. B., Oberstlieut. im 3. Inf.-Regt., Sackh. Hinterg. 43. 44.

Scheidler, F. R., Commerz.-Rath, Unterhab. 57.
Schenck, P., Fischer, Holländerbaumquerg. 1.
— E. P., Fischer, Wasserg. 10.
— Gust., Kaufmann, Vord. Vorst. 46. 47.
v. Schenck, Baronesse, Wwe., Franz. Str. 3.
Schenk, C. F., Korbmacher, Oberhaberb. 86.
Schenkel, Stadtger.-Dir.-Wwe., Münzstr. 16.
Schenkat, Schneider-Wwe., Steind. Querg. 3.
Scherbowsky, Control.-Wwe., Sackh. r. Str. 25.
Scherfenberg, F. W., ehem. Gastwirth, Altroßg. Predigerstr. 29. 30.
— F., Drechsler, 3te Fließstr. 7.
— G., Kammmachermstr., Baderg 7.
— R., Drechslermstr., Drummstr. 37.
Scheretty, A., Particulier, Oberlaak 22.
— Conditor-Wwe., Oberlaak 22.
Scherf, Stuhlmacher-Wwe., Tragh. Kirchenstr. 46.
Scherff, C., Protocollführer, Sackh. Mittelg. 24.
Scherlies, Fr., Schneidermstr., Klosterg. 3.
— C., Steueraufseher, Schloßteichg. 1.
Schermer, Inspect.-Wwe., Brandenb. Thorstr. 7.
Scherres, W., Kaufm., Kl. Domplatz 15.
— J., Gutsbes.-Wwe., Poln. Predigerstr. 11.
Scherris, C., ehem. Mehlhändler, Magisterstr. 64.
— Gutspächter-Wwe., 3te Fließstr. 27.
Scherwagen, C., Schlossermstr., Poln. Gasse 23.
Scherweit, J., Orgelbauer, Tragh. Wallg. 1.
— J. F., Instrumentenmacher u. Orgelbauer, Heumarkt 2.
Scherwinski, C., Lootse, Wiesenq. 5.
— J. F., Lootse, Holländerbaumstr. 11.
— R., Lootse, Alter Graben 26.
Scherwitz, C. L., Kaufm., Holzstr. 3.
Scheslowitz, Kaufm.-Wwe., Viehmarkt 8.
Schesnack, Polizei-Secret., Hint.-Roßg. 27.
Schesnowitz, C., ehem. Gastwirth, Hint. Tragheim 40.
— Gastwirthfrau, Anger Speicherg. 10. 11.
Scheschonka, A., Regierungs-Supernumerar, Altst. Langg. 40.
Scheumann, D., Kaufm., Altst. Langg. 36.
— Th., Reg.-Assessor, Altst. Langg. 36.
Schiborr, J. H., Tischlermstr., 1st. Monkenquergasse 22.
— C., Brunnenmacher, Hint. Tragh. 16.
Schibowsky, L., Büchsenm., Hint.-Roßg. 75. 76.
Schiawohl, M., Fuhrhalter, Königsstr. 54.
Schick, C., pens. Gensd'arm-Wachtmstr., Hint.-Roßgart. 43.
Schieboldt, J. Ch., Eisenbahnschaffner, Vorst. Hospitalg. 7.
Schiedlowsky, Fräul., Münzstr. 10. 11.
Schiefelbein, M., Kantor, Tragh. Kirchenstr. 6.
Schieferdecker, A., Fräul., Jägerhofstr. 8 b.
Schiefferdecker, H., Oberlehrer, Lindenstr. 31.
— Dr. W., pract. Arzt, Poln. Gasse 26—28.
— Aug., Kaufm., Lindenstr. 31.
— F. W., Inspector, Lindenstr. 31.
— Kaufm.-Wwe., Lindenstr. 31.
Schiekert Dr. u. Assistenzarzt, Mittelanger 26.
Schiel, R., Werkführer, Magisterstr. 59.
— C. W., Lohndiener, Weißgerberstr. 1.
— Diener-Wwe., Domstr. 13.
Schilien I., C., Ober-Registrator, Sackh. rechte Straße 74.
— II., E., Stadtsecret., Vord.-Roßgart. 4.
Schielin, F. A., Commissionair, Sackh. Neue Gasse 3.
— W., Fräul. (Mädchenschule), Vord.-Roßg. 4.
Schiemann, B. F., Kaufm., Neuer Markt 3.
— F., Tischlermstr., Oberhaberb. 45.
— A., Tischler, Oberhaberb. 46.
— C. H., Maler, Burgkirchenplatz 9.
— W., Secret., Poln. Predigerstr. 1.
— C., pens. Reg.-Secret, Unterhaberb. 76.
— Stadtger.-Bureau-Assistent, Mittelang. 14.
— O., Buchhalter, Fleischbänkenstr. 36.
— C. G., Lehrer, Waisenhausplatz 2.
— Regier.-Supernum., Poln. Predigerstr. 1.
— Zimmergesell und Herbergswirth, Magisterstraße 45.
— Schuhmacherfrau, Neuer Markt 11.
Schienert, Hauptm.-Wwe., Altroßg. Kirchenstraße 24.
Schieritz, G., Bäckermstr., Heumarkt 8.
Schiewe, C., Gutsbes.-Wwe., Hint. Tragh. 2. 3.
Schifferdecker, J. P., Brauereibesitzer, Tuchmacherstr. 20—22.
— C., Fräul., Löb. Langg. 13.
Schikowski, Rendanten-Wwe., Vord.-Roßg. 57.
Schilfert, sep. Uhrmacherfrau, Brandenb. Thorstraße 8.
Schilke, Schneidermstr.-Wwe., Oberhab. 42.
Schilinsky, F. W., Drechslermstr., Viehm. 8.
Schimansky, G., Feldwebel, Wasserg. 26.
v. Schimmelsennig, L., geb. Reidnitz, Lieuten.-Wwe., Neuer Markt 10.
Schimmelsennig, Rechtsanwalt, Kaserneng. 3.
— Höker, Königsstr. 14.
— geb. Wiesten, Wwe., Tragh. Kirchenstr. 1.
v. Buhl, gen. Schimmelpfennig v. d. Oye, Lieut. 3. Inf.-Regts., Weißgerberstr. 23. 24.
— O., Oberst a. D., Junkerstr. 18.
— R., Oberstlieut. a. D., Hint. Tragh. 43. 44.
— Prem.-Lieut., Mittl. Tragh. 14.
— Baron, Steind. r. Str. 21.
— Fräul., Junkerstr. 18.
— Fräul., Sackh. r. Str. 61.
Schimmelpfennig, A. O., Hauptm., Hint. Vorstadt 15.
— C., Tabacksfabrikant, Sackh. r. Str. 36.
— C. L., Schuhmachermstr., Stritzelg. 20.
— F., Diener, Neustadt 8.
v. Schimmelpfennig, Rittmstr.-Wwe., Altstädt. Langg. 23.
— Prem.-Lieut., Burgstr. 8.
— Hauptmann-Wwe., Hint. Vorst. 15.
Schimmey, C. L., Fleischermstr., Freigang 1. 2.
Schimmeyer, C., Kfm., Steind. r. Str. 38.
— W., Kaufm., Münchenhofg. 3.
Schindelhauer, G. A., Tischlermstr., Königsstraße 58.
Schink, F. C., Lehrer, Oberlaak 17.
— J. F., Schankwirth, Vorst. Hospitalg. 21.
— A., Gensd'arm, Oberhaberb. 24.
— G., Böttchermstr., Steind. r. Str. 4.
Schindler, J., Strumpfwirker, Mittl. Tragh. 4.
Schindelmeisser, W. B., Kaufm. u. Stadtrath, (F. Dav. Schindelmeisser), Neue Dammg. 11.
— G., pens. Stadtger.-Bote., Reifschlägerg. 1.
— H. B., Commis, Neue Dammg. 11.
Schinkowsky, C., Kaufm., Altst. Kirchenstr. 6.
Schipanowski, L., Kürschnermstr., Schlangeng. 4.

Schippowitz, A., Schuhmachermstr., Königsst. 64.
Schippke, A., Aufseh. b. d. Gasanstalt, Unterlaak 12. 13.
Schirmacher, L., Dr., Oberlehrer, Oberrollb. 17.
— J., Maler, Alten Garten 36.
— A., Koch, Kneiph. Schuhg. 10.
— J., Kanzlist a. D., Krugg. 6.
— O., Posamentierer, Altst. Langg. 14.
— O., Supernumerar, Wasserg. 26.
— D. E., Frachtfuhrh., Altroßg. Kirchenstr. 25.
— R., Postenschreiber, Oberg. 1.
— A., Kornmesser-Wwe., Kalth. Str. 52.
— C., Gutsbes.-Wwe., Hint. Tragh. 42.
— Höker-Wwe., Sackh. r. Str. 40.
Schirrmann, Fr., Schiffskapitain, Lizentstr. 5.
— Schiffskapit.-Wwe., Alter Graben 21. 22.
Schisler, J., Lederzubereiter, Hökerg. 29.
Schiwek, L. H., Kaufm., Tragh. Kirchenstr. 58.
— E., Inspektor, 1ste Sandg. 1.
— F., Postschirrmstr., 3te Sandg. 2.
v. Schlabrendorff, L., Garde-Landwehr-Major, Vord. Roßg. 44.
— Lieut. im 1. Inf.-Regt., Vord. Roßg. 44.
Schläger, F., Schuhmacher, Löffelg. 13. 14.
Schlage, J. W., Tapezierer, Schwarze Gasse 2.
— J. E., Maler, 2te Monkenquerg. 1.
— J. Fr., Tapezierer, Tragh. Kirchenstr. 4 F.
Schlachter, Galanteriehdlr.-Wwe., 1ste Monkenquergasse 27.
Schlaup, O., Stadtger.-Kanzlei-Diät., Knochenstraße 3.
Schleichert, C. L., Partikulier, Vord. Vorst. 6.
Schleier, H., Musiklehrer, Löbn. Langg. 36.
Schleiermacher, Inspektor-Wwe., Burgstr. 12.
Schleifer, F. W., Posamentierer, Oberrollb. 7.
— Schneidermstr.-Wwe., Oberrollberg 7.
Schlemmer, J., Negotiant, Poln. Gasse 29.
— W., Bankdiener, Gr. Domplatz 1.
— H. W., ehem. Kaufm., Brodbänkeng. 10.
— Ch., Kaufm.-Wwe., Brodbänkeng. 10.
— L., geb. Schwarz, Wwe., Altst. Kirchenstr. 24.
v. Schlemmer, Gen.-Landschafts-Cassirer, Sackh. Hintergasse 29.
Schlemp, C., Böttchermstr., Weißgerberg. 23. 24.
— J. F., Schuhmachermstr., Oberrollberg 5.
— Böttchermstr.-Wwe., Oberlaak 7.
Schlemüller, J., Partikulier, Tragh. Pulverstr. 9.
Schlenther, AG.-Referendar, Steind. r. Str. 59.
— O., ehem. Gutsbes., Lindenstr. 30.
Schlepps, G., Auskultator, Unterhaberb. 68.
— M., techn. Dirigent der Vulcangießerei u. Maschinenfabrik, Unterhaberberg 68.
Schlesinger, H. A., Kaufm., Schmiedestr. 9.
— O., Kaufm., Franz. Str. 6.
— Ed., Kaufm., Altst. Bergstr. 6. 7.
— J., Dr. u. prakt. Arzt, Altst. Langg. 12.
— Handlungsdiener, Neue Dammg. 1.
— E., Musikus, Neuer Markt 4.
— F., Lohndiener, Todteng. 9.
— Kaufm.-Wwe., (F. Joseph Schlesinger), Altst. Bergstr. 6. 7.
— geb. Heymann, Wwe., Franz. Str. 6.
— E., Fräul., Neuer Markt 4.
Schleswich, Kaufm.-Wwe., Vord. Roßg. 34.
Schlewitz, J. G., Kaufm., Steind. r. Str. 92.
Schleyer, M., Kaufm., Tragh. Kirchenstr. 43.
— W., Buchhalter, Domstr. 9.
Schlicht, J., Stadtsecretair, Leinweberg. 27.
— G., Partikulier, Hint. Vorstadt 15.
— J., Gastwirth, Kronenstr. 5.
— Kammmachermstr., Löffelg. 1. 2.
— Stellmachermstr.-Wwe., Löbn. Kirchenpl. 7.
— Fuhrhalter-Wwe., Weidendamm 6.
— geb. Radzuwill, sep. Müllerfrau, Hint. Vorstadt 15.
— A., Bäckermstr.-Wwe., Strißelg 20.
— sep. Müllerfrau, Hint. Tragh. 53.
v. Schlichting, J., Hauptm. im 1. Inf.-Regt., Mittelanger 12.
— R., Commis, Löbn. Langg. 20.
Schlick, A., AG.-Referend., Altst. Holzwiesengasse 7 b.
— O., Conrector-Wwe., Altst. Holzwiesseng. 7 b.
— Fleischer-Wwe., Königsstr. 16.
v. Schlieben, geb. Sagawe, verw. Gräfin, Vord. Roßgarten 5.
— H., verw. Gräfin, Landhofmeisterstr. 7.
Schlié, Amtswachtmstr.-Wwe., Steind. Quergasse 2.
Schliewe, G. E., Partikulier, Steind. r. Str. 38.
Schliewen, C., Lieut. im 1. Artill.-Regt., Tuchmachergasse 7.
— Hauptm.-Wwe., Münchenhofg. 8.
Schlimm, Gebr., Kaufleute, Franz. Str. 16.
— Schuhmacherfrau, Rippeng. 28.
Schlisch, M., ehem. Schankw., Mittelanger 14.
Schlittke, Kreisger.-Executor, Kalth. Str. 9.
Schlösser, J. A., Opticus, Junkerstr. 19.
— S. E., geb. Rahn, Opticus-Wwe., Junkerstraße 19.
Schlochauer, L., Kaufmann, Krämerg. 1.
Schlossing, Th., Fräul., Reibnitzerg. 1.
Schlomann, J. J., Kaufm., Vord. Vorst. 32.
Schlott, A., Regierungsrath, Junkerstr. 5.
Schlosza, D., Galant.-Hdlr., Sackh. r. Str. 60.
Schlümer, J. G., Bäckermstr., Vord. Roßg. 36.
Schlüter, G., Opernsänger, 3te Fließstr. 28.
— L. R., Apotheker, Vord Roßg. 33.
Schlüttke, R., Amtmann, Altst. Tränkg. 1.
Schlunck, G., Kanzleirath, Fleischbänkenstr. 5.
— H., Cand. d. Theol., Fleischbänkenstr. 5.
— Reg.-Supernum., Fleischbänkenstr. 5.
Schlunk, A. F., Kaufm., Steind. r. Str. 148. (F. Schlunk & Comp.,) Geschäftslok. Tragh. Kirchenstr. 38.
Schlupp, G., Kämmerer, Mühlenhoff 2.
Schmacka, L., Bäckermstr., Kalth. Str. 53.
Schmal, Schneider-Wwe., Roseng. 2.
Schmall, C., Farbw.-Händl., Steind. r. Str. 65.
Schmalstich, H., Tabacksfabrikt., Haderg. 8 a.
Schmeisser, chir. Instrumentenm., Koggenstr. 1.
v. Schmeling, Sec.-Lieut., Unterhaberberg 34.
— Oberst-Wwe., Steind. r. Str. 146. 147.
— A., geb. v. Witten, Major-Wwe., Bergpl. 17.
Schmelzner, Kassenverw.-Wwe., Vord. Roßg. 21.
Schmerling, A., Stromdiener, 2te Laakquerg. 2.
Schmidt, E., Dr., Prediger, Sackh. Kirchenstr. 18.
— J., Oberstlieut. a. D., Steind. r Str. 155.
— L., Oberpostkassen-Contr., Altst. Bergstr. 13.
— I., J. A., Reg.-Sekr., Kalth. Str. 16.
— II., C., Reg.-Sekr., Unterhaberberg 44.
— C. R., ehem. Landrichter, Sackh. r. Str. 87.
— J. C., Universitäts-Kanzlist, Gr. Dompl. 5.
— H., ehem. Referend., Baderg. 7.

Schmidt, A. A., Dr. med., Wasserg. 1.
— A., Dr., Schuldirektor, Sackh. r. Str. 51. 52.
— C. A., Kaufm., Neuer Markt 10.
— C. L., Kaufm., Neuroßg. Kirchenstr. 20.
— J. H., Kaufm., Burgstr. 12.
— J. C., Gastwirth und Rheder, Fleischbänkenstraße 31. 32.
— Ad. Otto, Kaufm., Koggenstr 20.
— E. L., Kaufm., (F. Stephan & Schmidt), Koggenstr. 34.
— Th., Proviantamts-Control., Steind. rechte Str. 144.
— C. A., Regier.-Supernum., Wilhelmsg. 10.
— R., Commis, Kalth. Str. 29.
— L., Kaufmann., Kalth. Str. 35.
— J. L. A., Dr. med., Münchenhofg. 13.
— A. W. L., Zimmermstr., Sackh. Hinterg. 3.
— Lieut. im 1. Art.-Regt., Alten Garten 50.
— G., Fleischermstr., Mühleng. 3.
— H. L. A., Bankdiätar, Gr. Dompl. 1.
— A., Buchdruckergeh., Strohmarkt 1.
— J., Handelsmann, Schönbergerg. 9.
— H., Schulamts-Cand., Domstr. 9.
— A., Buchhalter, Kalth. Str. 29.
— A. J., Stallmeister, Reifschlägerg. 3.
— O., Stallmeist.r, Neuer Graben 3.
— F., Fleischer, Steind. r. Str. 5.
— J., Fleischermstr., Hint. Roßg. 6.
— C., Stuhlmachermstr., Wallsche Gasse 2.
— O. F., Gastwirth, Heiligegeistg. 7.
— C., Maler, Oberlaak 20.
— M., Hautboist, Neuroßg. Kirchenstr. 13.
— G. H., Literat, Alte Reiserbahn 3 a.
— J. H., Schuhmachermstr., Steind. r. Str. 21.
— G., Handl.-Commis, Sackh. Kirchenstr. 18.
— J. F., Schuhmachermstr., Wasserg. 40.
— C., Schuhmachermstr., 2te Rundtheilg. 4.
— J. W., Bäckermstr., Hint. Vorst. 23.
— J., Bäckermstr., Oberhaberberg 42.
— H., Bäckermstr., Mittelanger 8.
— H., ehem. Bäckermstr., Mittelanger 8.
— O. F., ehem. Bäckermstr., Sackh. Hintergasse 56. 57.
— W., Glasermstr., Ausfallthor 4.
— R., Glaser u. Vergolder, Fleischbankenstr. 14.
— C. B., Drechslermstr., Altst. Langg. 79.
— J. C., Hauszimmermstr., Sackh. Hinterg. 3.
— J. H., Bildhauer, Vord. Roßg. 24.
— E. G., Tischlermstr., Roßg. Hinterg. 7.
— E. L., Färbermstr., Altst. Langg. 1.
— J., Messingschläger, Steind. r. Str. 128. 129.
— A., Lehrer, Königsstr. 91.
— W., Bauschreiber, Haberb. Neue Gasse 38.
— L., Lithograph, Neuroßg. Kirchenstr. 6.
— Kassenbote b. Stadtger., Sackh. 2te Wallg. 14.
— C. Salzmagazinwächter, Weißgerberquerg. 2.
— F., Postpackmstr., Vorst. Hospitalg. 6.
— B., Strumpfwirker, Hint. Tragh. 23.
— E., Fräul., Tragh. Kirchenstr. 20.
— B., Fräul., Münzstr. 17.
— H., Fräul., 1ste Fließstr. 15.
— Möbelfabrikanten-Wwe., Münzstr. 25—27.
— Maler-Wwe., Sackh. Hinterg. 47.
— Glaser-Wwe., Tragh. Pulverg. 14.
— Tischlermstr.-Wwe., Mühleng. 14.
— Justizwachtmstr.-Wwe., Weißgerberg. 23. 24.
— Bernsteinarb.-Wwe., Steind. r. Str. 128. 129.
Schmidt, Kaufm.-Wwe., Kneiph. Langg. 61.
— Gastwirth-Wwe., Sackh. Mittelg. 24.
— Fleischermstr.-Wwe., Pulverplatz 1.
— Tapezierer-Wwe., Oberlaak 6.
— Stallmeister-Wwe., Neuer Graben 3.
— Bäckermstr.-Wwe., Monkengasse 9.
— Höker-Wwe., Hint. Vorst. 3.
— Krugpächterfrau, Alten Garten 30.
— Gefangenaufseher-Wwe., 3te Fließstr. 33.
— sep. Färberfrau, 3te Fließstr. 36.
— Stallmeisterfrau, Kuplitzerg. 5.
— geb. Gerlach, Wwe., Klosterg. 10.
— W., geb. Gönies, Wwe., Todteng. 21.
v. Schmidt, C., Major und Commandeur des 1. Bat. 1. Landw.-Regts., Königsstr. 19.
Schmidtke, C. L., Kornmesser, Ziegelstr. 17.
— L. F., Schuhmachermstr., Haberb. Neue G. 30.
— J. F., Tischlermstr., Jacobsg. 3.
— H., Oekonom, Steind. r. Str. 23.
— C. L., Fuhrhalter, Nassengarten 8.
— Amtmanns-Wwe., Steind. r. Str. 23.
— Schankwirths-Wwe., Knochenstr. 11.
Schmick, C. L., Bäckermstr , 2te Monkenquerg. 9.
Schmiede, Steuercontrol.-Wwe., Unterhaberb. 38.
Schmiedeberg, O. A., Buchhalter, Altroßgärt. Kirchenstr. 12.
v. Schmiedeberg, W., Rittmeister u. Stadtger.-Secret., Löbn. Langg. 35.
Schmitt, J. E., Färbermstr., Vord.-Roßg. 65. 66.
— Registrator-Wwe., Vord.-Roßgart. 65. 66.
Schmöke, Kreissecret.-Wwe., Alte Gasse 5.
Schmohr, C., Fuhrhalter, Tragh. Pulverstr. 1d.
Schmolck, Reg.-Secr.-Wwe., Altst. Kirchenstr. 16.
Schmoor, Tischler-Wwe., Haderg. 5.
Schmull, J., Literat, Hinterlomse 10.
— L. F. u. Ch. L., 2 Fräul., Franz. Schulg 3.
Schmutz, F., Schankwirth, Steind. r. Str. 49.
— F. W., Briefträger, Klosterg. 4.
— E., Barbier, Wasserg. 27.
Schnabel, J. G., Kürschnermst., Altst. Langg. 11.
— F. R., Kürschner, Altst. Langg. 11.
Schnaack, C. L., Schuhmacher, Poln. Gasse 18.
Schnaakenberg, Schmiedemstr.-Wwe., Steind. r. Str. 143.
Schneckert, Schuhmacher-Wwe., Oberrollb. 20.
Schnee, Bäcker-Wwe., Oberlaak 12.
Schneege, C. A., Böttchermstr., Domstr. 8.
— G., Tabackspinner, Hint. Tragh. 41.
— Hautboistenfrau, Mittl. Tragh. 4.
— Gastwirth-Wwe., Unterhaberb. 72.
Schnege, G., Tischlermstr., Tragh. Kirchenstr. 55.
Schneider, Kunstgärtner, Klapperwiese 11.
— J., Schuhmacher, Sackh. r. Str. 100. 101.
— Th., Töpfermstr., Hint.-Roßgarten 45.
— J., Stadtger.-Executor, Hint.-Roßg. 60b.
— J. F., Gutsbes., Steind. r. Str. 152.
— W., Uhrmacher, Steind. r. Str. 106.
— A., ehem. Gutsbes., Vord.-Roßgart. 11.
— G., Pferdemäkler, 3te Fließstr. 4a.
— F., Fräul., Kronenstr. 6.
— F., Fräul., 3te Fließstr. 36.
— C., Fräul., Königsstr. 13.
— J. A., Wwe., (Glashdl.) Fleischbänkenstr. 20.
— Buchhalter-Wwe., Kronenstr. 6.
— Schuhmachermstr.-Wwe., Sackh. Mittelg. 1.
— Schuhmacher-Wwe., Kneiph. Schuhg. 10.

Schneidereit, sep. Gutsbesitzer-Frau, Sackheim 1ste Wallg. 26.
Schnell, Gustav, Commerzien- u. Admiralitäts-rath, Kaufm. u. Schiffsrheder, Miteigenthümer der Uniongießerei, (Comtoir: Knochenstr. 4.), Neue Dammg. 2. 3.
— Dr. med., H. O., Unterlaak 9. 10.
— L., Stadtger.-Calcul., Tragh. Kirchenstr. 27.
— D. A., Fräul., Neuroßg. Kirchenstr. 2.
Schneller, H., Assessor, Steind. Hinterg. 3.
Schnepp, E., Buchführer, Poln. Gasse 21.
— Schneider-Wwe., Poln. Gasse 21.
Schnieber, G., Polizei-Commissarius a. D. und Referendar, Vord.-Roßgarten 46.
— Polizei-Commissairfrau Vord.-Roßgart. 47.
Schniggenberg, W., Schneidermstr., Holzg. 11.
Schnöpel, A., Bäckermstr., Sackh. r. Str. 106.
Schnürholz, 2 Geschwister, Kneiph. Hofg. 5.
Schön, R., Fleischermstr., Hint. Vorst. 41.
— E., Fleischermstr., Altst. Hofg 3.
— W. E., Fleischermstr., Altst. Kirchenstr. 18.
— W., Steueranwärter, Königsstr. 17.
— F. E. G., Schuhmacher, Bandschneiderg. 7.
— J. H., Tischlermstr., Tragh. Kirchenstr. 28.
— E., Reg.-Kanzlei-Vorsteher, Hint. Tragh. 25.
— C., Kornmesser, Steind. r. Str. 93.
— Holzstapler-Wwe., Steind. r. Str. 93.
— Fleischermstr.-Wwe., Fleischbänkenstr. 15.
v. Schön, Fräul., 4 Geschwister, Vord.-Roßg. 62.
Schönauer, A., Barbier, Steind. r. Str. 90.
— sep. Chirurgenfrau, Fleischbänkenstr. 37. 38.
Schönbeck, F., Bierschänker, Altroßg. Predigerstraße 31.
Schönberg, J., Maler, Steind. r. Str. 24. 25.
Schönberger, J., Arbeitshausaufseher, Zuchthausgasse 2.
Schönborn, Postschirrmstr.-Wwe., Oberrollb. 18.
Schöndörfer, Calcul.-Wwe., Löb. Oberbergg. 6.
Schöne, Schlossermstr.-Wwe., Vord.-Roßg. 58.
Schöneberg, R. E., Graveur, Steind. r. Str. 66.
— K., Tischlermstr., Pauperhauspl. 3.
— Strandaufseher-Wwe., Kathol. Kirchenst. 8.
Schönert, S., Schuhmachermstr., 2te Monkenquergasse 9.
Schönenberg, Ludwig, Kaufm., Paradeplatz 3., Comptoir Brodbänkenstr. 15. u. Kneiph. Langgasse 16.
— A., Fräul., Kl. Domplatz 6.
Schönfeld, E., Kleiderhändler, Junkerstr. 2.
Schöngall, C., Schreiber, Mühlenberg 13.
Schönhoff, F., Gastwirth, Fleischbänkenstr. 3.
— Vorkäufer-Wwe., Schaafg. 1.
— Reifschläger-Wwe., Nassengart. 70.
Schönke, E. F. H., Uhrmacher, Altst. Langg. 41.
Schönlank, J., Kaufm., Vord. Vorst. 80. 81.
Schönteich, J. D., ehem. Kaufm., Neuen Gr. 17.
— G., Buchhalter, Löbn. Langg. 29.
— geb. Schlichting, Wwe., Vord.-Roßg. 62.
— C., geb. Thimm, Wwe., Kneiph. Schuhg. 1.
Schönwald, Th., Lehrer, Hint. Tragh. 28.
— W. A., Schneidermstr.. Poln. Gasse 29.
— Präzentor-Wwe., Sackh. r. Str. 58.
Schörke, J., Fräul., Neuroßg. Kirchenstr. 2.
Schörlies, F., ehem. Gastw., Holländerg. 12.
Schöttke, Kaufm.-Wwe., Löb. Oberbergstr. 15.
— Prediger-Wwe., Neuroßg. Kirchenstr. 2.
Schottke, M., Gürtlermstr., Wallsche Gasse 4.
Schorn, B., Fräul., Königsstr. 18.
Scholl, J. G., Postbote, Kohlg. 1.
Scholle, E. F., Kaufm., Todteng. 23.
Schomer, A. L., Lithograph, Franz. Str. 27.
— C. E., Kunstdrucker, Tragh. Pulverg. 1d.
— J., Haushofmstr.-Wwe., Jägerhofg. 3.
Schoppmann, Restaurateur, Altst. Bergstr. 21.
Schorn, A., Lehrer, Waisenhauspl. 2.
Schorsky, C. L., Regier.-Secret., Klosterg. 14.
Schotel, F. A., Schlossermstr., Altst. Pulverg. 8.
Schostag, P., Tischlermstr., Unterlaak 36.
Schrade, geb. Dombrowski, Wwe., Unterhab. 13.
— Apotheker.Wwe., Löbn. Kirchhofsg. 5.
Schrage, G. A., Kaufm , Lindenstr. 24.
Schramm, F., Goldarbeiter, Monkeng. 10.
— P., ehem. Brauer, Hint. Vorst. 53.
— Schneidermeisterfrau, Neuen Markt 7.
Schran, Joh. Ed., Kaufm., Fleischbänkenstr. 13.
Schrann, Höker-Wwe., Schwarze Gasse 11.
Schreck, J. G., Schankwirth, Drummstr. 13.
Schreiber, C. A., Dr., Bataillonsarzt, Hintere Vorstadt 56.
— J., Schneidermstr., Brodbänkenstr. 29.
— C., Postassistent, Hint. Vorst. 68.
— geb. Hohleitner, Doct.-Wwe., Königsstr. 18.
— Schriftsetzer-Wwe., Oberlaak 7.
— geb. Hein, Schriftsetzer-Wwe., Magisterstr. 43.
— Steuermanns-Wwe., Steind. r. Str. 66.
— Schankwirthin, Grabenstr. 2.
Schreiner, A., Dr. phil., Alte Reiferbahn 7.
Schreiter, A., Strumpfweber, Wasserg. 7.
Schrempf, Unteroffizierfrau, Vorst. Hospitalg. 8.
Schrenz, J. L., Gastwirth, Viehmarkt 9.
Schrewe, Aug., Kaufm., Tragh. Kirchenstr. 70.
— L. A., Bierbrauer, Löbn. Kirchhofg. 2. 3.
— G., Lieut. u. Particulier, Steind. r. Str. 138.
Schröder, E. F., Stadtgerichts-Bureau-Diätar, Sackh. Kirchenstr. 7.
— O., Hospital-Rendant, Löbn. Hospital 2.
— J. G., Kaufm., Heilig. Geistg. 4.
— D. L., Lohgerbermstr., Kneiph. Holzwiesenstraße 8.
— W., Feldmesser, Neuen Graben 13.
— J. A., Schuhmachermstr., Neuroßg. Kirchenstr. 7.
— G. F., Schneidermstr., Stritzelg. 4.
— J. F., Steueraufseher, Alten Garten 27.
— F. L., Kaufm., Tragh. Kirchenstr. 60.
— J., Bäckermstr., Unterhaberb. 84.
— F. E., Schuhmachermstr., Koggeng. 3.
— J. F., Weißgerbermstr., Steind r. Str. 53.
— J. E., Schneidermstr., 1ste Monkenquerg. 30.
— F. E., Schneidermstr., Domstr. 22.
— F., Schneidermstr., Neuroßg. Kirchenstr. 10.
— J. C., Bürstenbinder, Vorderang. 12.
— W, Fleischer, Oberhaberb. 33.
— J. G., Zuckersiedermstr., Raffinerieg. 4.
— R., Commis, Lizentstr. 8
— H., Buchbinder, Altst. Kirchenstr. 15.
— R., Canzlist, 1ste Monkenquerg. 30.
— A., Eigenthümer, Viehm. 19.
— F. W., Korbmacher, Nassengarten 113.
— F., Goldarbeiter, Drumstr. 24.
— H., Gasthofbesitzer, (Hôtel du Nord), Paradepl. 6.
— J., Gastwirth, Mittl. Tragh. 27.
— C. A., Thor-Control., Tragh. Thor.

Schröder, P., Gefängnißwärter, 3te Fließstr. 18.
— J. H., Magistr.-Bote, Sachs. Hinterg. 58. 59.
— C., Magistr.-Kassen-Bote, Kaplansg. 7
— D., geb. Guttzeit, Wwe., Sachs. Kirchenstr. 7.
— A. N., geb. Siebert, Wwe, Heumarkt 7.
— R., Fleischer-Wwe., Haberb. Neue Gasse 15.
— Weißgerber-Wwe., Altroßg. Predigerstr. 5.
— Pedell-Wwe., Löffelg. 15.
— Kornmesser-Wwe., Rippeng. 21.
Schrödter, C., Kreiskass.-Rend., Sachs. r. Str. 14.
Schröter, Referendar, Münzstr. 30.
— Th., Kaufm., Commerz.-Rath, (F. v. Gizycki & Schröter), Lastadienstr. 1.
v. Schrötter, Freiherr, L. Fr. H., Rittmstr. a. D., Sachs. r. Str. 75.
Schrubba, C. J., Handlungsdiener, Altst. Pulvergasse 11.
Schubert, W., Dr., Geh. Regierungs-Rath und ordentl. Professor, Hint. Tragh. 16a.
— W., Buchhändler, Königsstr. 32.
— A., Postsecretair, Hint. Tragh. 15.
— F., Fleischer, Viehmarkt 8.
— Gustav, Kaufm., Altst. Holzwiesseng. 6a.
— C., AG-Referendar, Hint. Tragh. 16a.
— L., Musiklehrer, 2te Fließstr. 8.
— C. A., Commis, Schönbergerg. 6.
— H., Fräul., Franz. Str. 1.
— Feldwebelfrau, Altst. Langg. 12.
— C., Professorfrau, Franz. Str. 12.
— geb. v. Götzen, Kaufm.-Frau, Löbn. Langg. 4.
— R., Tuchpresserfrau, Altst. Schubg. 10.
Schuchard geb. Schrewe, Kaufm.-Wwe., Junkerstraße 11.
Schuppelz, F. A., Böttchermstr., Unterhab. 76.
Schüßler, K., pens. Gensd'arm-Wachtmeister, Steind. r. Str. 119.
— Hebamme, Steind. r. Str. 119.
Schütz, C. A., Polizei-Salarien-Kassen-Rendant, Zuchthausg. 1.
— F. J., Intendantursecretariats-Assistent, Kneiph. Pauperhauspl. 4.
— J., Chocoladenfabrikt., Franz. Str. 18.
— J. C., Arbeitsh.-Inspect., Zuchthausg. 1.
— F., Tuchfabrikant, Hint. Tragh. 49.
— F. A., Stadtger.-Bote, Kneiph. Tränkg. 2.
— A., Diener, Oberlaak 23.
— A. J. R., Commis, Fleischbänkenstr. 15.
— H., Commis, Zuchthausg. 1.
— Schuhmachermstr.-Wwe., Sachs. Mittelg. 1.
v. Schütz, Oberförster-Wwe., Steind. r. Str. 146. 147.
Schütze, A., Postsecretair, Steind. r. Str. 65.
— A., Fräulein, Münzstr. 1.
Schuhmann, J., Assessor beim Hospital-Collegium und Bierbrauer, Lobn. Langg. 41.
— J., Dr., Oberlehrer, Altst. Langg. 18.
Schulbach, W., Kaufm., Sachs. r. Str. 39.
— H., Handl.-Commis, Neuen Markt 4.
Schuler, F., Buchdrucker, Poln. Predigerg. 19.
Schultheiß, Kaufm.-Wwe., Königsstr. 38.
Schultz, F. G., Prediger, Vord.-Roßg. 39.
— Kassirer b. d. Stadt-Hauptkasse, Unterhab. 28.
— J., Bureau-Assistent, 2te Fließstr. 1.
— A., Hofbuchdrucker, Altst. Langg. 29.
— W. R., Kaufm., Lindenstr. 23.
— W., Referendar, Fließbrückenstr. 2.
— G., Kaufm., Wattenfabrikt., Münchenhofg. 7.
Schultz, M., Fräul., Oberhaberb. 85.
— Stadtrath-Wwe., Altst. Langg. 29.
— Majors-Wwe., Fließbrückenstr. 2b.
— Kaufm.-Wwe. geb. Schmidt, Hökerg. 22.
— Polizeidirektor-Wwe., Mühlengrund 2.
— Schuhmacher-Wwe., Magisterstr. 27.
Schulz, F. A., Kaufm., Wasserg. 13.
— F., Kaufm., Todtenstr. 17.
— G. A., Kaufm., (F. Albert Schulz), Fleischbänkenstr. 22.
— A. G., Kaufm., Viehm. 25.
— L., Sec.-Lieut., Münzstr. 6.
— Stadtger.-Secret., Neuroßg. Kirchenstr. 28.
— I. Referendar, Fleischbänkenstr. 36.
— A., Rendant, Neuroßg. Kirchenstr. 28,
— L., Regier.-Secret., Wallsche Gasse 4.
— J., Stadtger.-Hilfsschreiber, 2te Fließstr. 1.
— J. F., Stadtger.-Secret., Schloßteichsg. 1.
— A., Stadtger.-Kanzlei-Diätar, Oberrollb. 13.
— Ad., Steueraufseher, Kuplitzerg. 6.
— H., Regier.-Kanzlist, Sachs. Kirchenstr. 6.
— F., Regier.-Kanzlist, Sachs. r. Str. 106.
— Particulier, Steind. r Str. 104.
— Gastwirth, Holzstr. 11.
— G., Pharmazeut, Steind. r. Str. 50.
— F., Rendant u. Lieut. a. D., Unterhab. 85.
— C. H., Polizei-Sergeant, Oberlaak 6.
— F. W., Kaufm., Burgstr. 5.
— R., Supernumerar, 1te Fließstr. 15.
— A. H., Buchhalter, Unterhab. 12.
— A., Commis, Hint. Tragheim 28.
— F. L., Oeconom, Drumstr. 2.
— A., Hautboist, Neuroßg. Kirchenstr. 10.
— J., Kastellan, Königsstr. 57.
— J F., Todtengräber, Jägerhofstr. 3.
— F. A., Fuhrhalter, Oberhab. 57.
— W., ehem. Mühlenmstr., Hint. Vorst. 10.
— J., Fleischermstr., Roßg. Markt 7.
— C., Glasermstr., Monkeng. 5.
— C., Färber, Oberrollberg 3.
— C., Privatsecret, Tragh. Kirchenstr. 75.
— F. W., Gärtner, Sachs. 3te Wallg. 15.
— J., Buchbinder, Altst. Langg. 16.
— Th. G., Stellmacher, Altst. Bergstr. 22.
— A., Böttchermstr., Poln. Gasse 2.
— H., Bäckermstr., Vord. Vorst. 57.
— F., Schuhmachermstr, Sachs. r. Str. 93.
— A. F., Schuhmachermstr., Kl. Dompl. 13.
— K., Schuhmachermstr., Löbn. Langg. 1.
— J. H., Schuhmachermstr., Altst. Markt 2.
— F. W., Schuhmacher, Koggenstr. 6.
— G., Schuhmachermstr., Hint. Vorst. 70.
— F., Lokomotivführer, Knochenstr. 3.
— C. B., ehem. Schankwirth, Knochenstr. 38.
— J. W., Schneidermstr., Unterhab. 76.
— H., Schuhmachermstr., Sachs. r. Str. 39.
— R. C., Commis, Sachs. Kirchenstr. 6.
— H. F., Schulamts-Candidat, Holländerg. 3.
— C., Geometer, Neuroßg. Kirchenstr. 29.
— C. G., Schneidermstr., Domstr. 1.
— J. G., Schuhmachermstr., Magisterstr. 40.
— J. C., Schuhmachermstr., Monkeng. 9.
— M., Schuhmachermstr., Fleischbänkenstr. 10.
— S., Schuhmachermstr., Fleischbänkenstr. 10.
— C., Schuhmachermstr., Neuroßg. Kirchenst. 39.
— Ch., Schneidermstr., Müncheng. 1.

Schulz, C., Tischlermstr. (Sargmagazin), Tuchmacherstr. 7.
— H. J., Töpfermstr., Vord.-Roßg. 64.
— C., Fleischer, Oberhaberb. 25.
— G., Zimmermann, Nassenq. 133.
— G., Borstensortirer, Neuen Graben 22b.
— W., Diener, Mittl. Tragh. 4.
— N., Fräul., Tragh. Kirchenstr. 75.
— E. und M., 2 Fräul., Neuroßg. Kirchenstr. 2.
— Hebamme, Nosenq. 16.
— Wwe., Hebamme, Sackh. r. Str. 103.
— Musiklehrer-Wwe., Krugg. 5.
— Doctor-Wwe., Tragh. Kirchenstr. 4d.
— F., Pfarrer-Wwe., Gartenstr. 5.
— E., geb. Wagner, Gutsbes.-Ww., 2te Fließstraße 3.
— J., geb. Sprung, Rect.-Wwe., Bulateng. 2.
— E., geb. Mellvine, Wwe., Kneiph. Langg. 26.
— Protokollführer-Wwe., Bandschneiderg. 12.
— Gensd'arm-Wwe., 1ste Monkenquerg. 4.
— Gastwirth-Wwe., 1ste Monkenquerg. 31.
— Vorkäufer-Wwe., 1ste Monkenquerg. 21.
— Tischlermstr.-Wwe., 1ste Monkenquerg. 22.
— Chaussee-Einnehmer-Wwe., Sackh. r. Str. 73.
— Unteroffizier-Wwe., Sackh. Hinterg. 41.
— Gutsbes.-Wwe., Vord.-Roßg. 44.
— Materialienschreiberfrau, Viehmarkt 16.
— Magistratsboten-Wwe., 3te Fließstr. 20.
— Steuercontrol.-Wwe., Tragh. Kirchenstr. 29.
— Maler-Wwe., Tragh. Kirchenstr. 45.
— Kaufm.-Wwe., Tragh. Kirchenstr. 69.
— geb. Büttner, Wwe., Holländerbaumg. 11.
— C., geb. Scharfenort, Wwe., Wasserg. 8.
— Lehrer-Wwe., Neuroßg. Kirchenstr. 34.
— Schuhmacher-Wwe., Fleischbänkenstr. 21.
— Schuhmacher-Wwe., Magisterstr. 40.
— Lootsen-Wwe., Fleischbänkenstr. 31. 32.
Schulze, C. F., Glasermstr., Weißgerberstr. 8.
— J. H., Postwärter, Poststr. 14.
— Th., Gütererped., Knochenstr. 34. 35,
— C. F., Landschafts-Syndicus u. Justiz-Rath a. D., Vord.-Roßg. 50.
Schultzky, O. W., Gutsbes., Königsstr. 60.
— Generalpächter-Wwe., Bergplatz 10.
Schuhmacher, J., Kaufm., Leinweberstr. 28a.
— Theod., Kaufm., Lizentstr. 12.
— A., Restaurateur, Altst. Bergstr. 9.
— F. Ad., Prokurist, Magisterstr. 63.
— Drechslermstr.-Wwe., Löbn. Langg. 17.
— D., Polizei-Serg.-Wwe., Jägerhofg. 3.
Schumann, A., Kornmstr., Neuroßg. Kirchenst. 31.
— F., Maurermstr., Königsstr. 5.
— Briefträger-Wwe., Wasserg. 1.
— Lieut.-Wwe., Bandschneiderg. 11.
— Steuercontrol.-Wwe., Oberhaberb. 72.
— E., geb. Gutzeit, Buchbinder-Wwe., Hint. Vorstadt 62.
— E., geb. Krause, Höker-Wwe., Hint. Vorst. 3.
Schupp, F. D., Schneidermstr., Kneiphöfische Langg. 30.
Schurdt, J., Schiffskapitain, Lizentstr. 1.
— Schiffskapitain-Wwe., Unterlaak 27 b.
Schurk, Trödlerfrau, Mühlengrund 8.
Schuster, F., Restaurateur, Bahnhof.
— F. W., Schneidermstr., Altst. Langg. 23.
— F. A., Schmiedemstr., Hinteranger 2.
Schuster, A., Commis, Königsstr. 31 a.
— O., Schmiedemstr., Königsstr. 31 a.
— C. J., Schmiedemstr., Mittelanger 16.
— C. L., Schmiedemstr., Anger 1ste Speicherquergasse 3.
— A., Schuhmachermstr., Vorderanger 15.
— C. F., Commis, Sackh. r. Str. 46.
— W., Concertmstr., Vord.-Roßg. 11.
— Schmidt-Wwe., Königsstr. 31 a.
— Kürschnermstr.-Wwe., Sackh. r. Str. 84.
Schusterius, W., Essigfabrikant, Unterhab. 42.
— F. W., Amtmann, Löb. Langg. 47.
— J., Diener, Rippenq. 10.
— Goldarbeiter-Wwe., Steind. alte G. 7 b.
Schwab, F., Schuhmachermstr., Hinterang. 10.
Schwabe, F. W., Intend.-Secret., Holzg. 17.
Schwärzer, Oberlehrer-Wwe., Königsstr. 87.
Schwan, Bürstenmacher-Wwe., Magisterstr. 37.
— Postenschreiber, Nassenq. 97.
— R., Commis, Nassengarten 97.
Schwanbeck, Sattlermstr.-Wwe., Brandbenburg. Thorstraße 6.
Schwanfelder, Otto, Wechsel- und Geldmäkler, Kneiph. Langg. 58., im Laufe des Tages beim Portier der Börsenhalle zu erfragen.
— Rud., Kaufm., Altst. Kirchenplatz 1.
— geb. Salzmann, Wwe., Bergplatz 6.
Schwanke, C. F., Buchhalter, Fließquerg. 4.
— R., Klempnermstr., Neuroßg. Kirchenstr. 9.
Schwark, W. L., Schuhmachermstr., Kneiph. Schuhg. 26.
— F., Steueraufs., Sackh. r. Str. 81.
Schwartz, A., Restaurateur, Viehmarkt 13.
— Polizei-Districts-Commissair, Viehm. 13.
— G. E. A., Pharmazeut, Viehmarkt 13.
— H., Uhrmacher, Franz. Str. 21.
— F. W., Lotterie-Collect. u. Cigarrenhändl., Steind. r. Str. 138.
— J., Töpfermstr., 2te Fließstr. 2.
— C. H., Fuhrhalter, Nassengarten 67.
— J. G., Fuhrmann, Nassengarten 115.
— F. W., Chausseewärter, Nassengarten 1.
— C., Sterbekassen-Collect., Oberlaak 25.
— Sterbekassen-Collecteurfrau, Oberrollb. 5.
— G., Höker u. Schankwirth, Vorderlomse 8.
— Kornmstr.-Wwe., Altst. Langg. 44.
— Fleischermstr.-Wwe., Viehmarkt 26.
Schwarzkopf, Bäcker-Wwe., Domstr. 4.
Schwarz, W., ehem. franz. Konsul, Kai 2.
— pens., Steuerinsp., Tragh. Kirchenstr. 49.
— H., Buchhalter, Pulverplatz 4.
— C. E., Briefträger, Unterrollberg 15. 16.
— C., Tapeziererm stir. und apostol. Prediger, Neuer Graben 7. 8.
— C. L., Klempnermstr., Wallsche Gasse 11.
— J. C., Klempnermstr., Sackh. r. Str. 66.
— F., Schlossermstr., Vorderanger 10.
— C., Schlossermstr., Monkenstr. 19.
— C. H., ehem. Kaufm., Kronenstr. 17.
— J. C., Maschinist., Koggenstr. 29.
— F. G., pens. Seelootse, Lizentstr. 13.
— A. J., ehem. Gastw., Löb. Schlachthofsg. 1.
— J. F., Stuhlmachermstr., Pol. Predgerg. 3.
— O., Fleischermstr., Haberb. Neue Gasse 4.
— J. F., Riemermstr., 3te Fließstr. 29.
— F., Speckhändler, Münchenhofplatz 12.

Schwarz, F. W., Diener, Schlangeng. 4.
— C., Brauer, Löbn. Oberbergstr. 6.
— J., Diener, Landhofmstrstr. 2.
— B., Borstensortirer, 2te Sandg. 7.
— A. u. C., Fräul, Kaplansg. 3.
— A., Fräul., Löb. Oberbergstr. 5.
— S., Fräul., Hökerg. 4.
— Rektor-Wwe., 3te Fließstr. 28.
— Sattler-Wwe., Hint.-Roßg. 22.
— Steuerbeamten-Wwe., Altroßg. Kirchenst. 1.
— Particulier-Wwe., Tragh. Pulverplatz 4.
— Buchhalter-Wwe., Hökerg. 35.
Schwarzenberg, J. H., Polizeiserg. Heumarkt 7.
Schwarzenberger, Stadtger.-Sportel-Revisor, Fleischbänkenstr. 5.
— F. W., Postwagenmstr., Altst. Bergstr. 14.
Schwarzer, F. A., ehem. Gutsbesitzer, Tragh. Kirchenstr. 15.
Schwatlo, J. W., Kaufm., Poln. Gasse 12.
Schwebli, Gärtner-Wwe., Fleischbänkenstr. 6.
Schwede, Tischlermstr.-Wwe., Monkeng. 2.
Schwederski, H., Kaufm., Kneiph. Langg. 38.
— F., Fräul., Tragh. Kirchenstr. 4 b.
— Kaufm.-Wwe., Steind. r. Str. 103.
Schwedt, C., Buchhalter, Domstr. 2.
Schweichel, L., Kaufm., Neuer Graben 15.
— L., Privatsekretair, Lizentstr. 6.
Schweichler, C. L., Commissionair, Tragh. Pulverstraße 11.
— A. F., Büchsenschmidt, Stritzelg. 11.
— B., Krugwirth, Sackh. r. Str. 35.
— D. R., Tischlermstr., Sackh. 3te Wallg. 7. 8.
— A., Kornmstr.-Wwe., Enteng. 7.
Schweickart, F., Dr., Tribunalsrath und ord. Professor, Borchertsg. 5 B.
— A., Lieut. im 1. Art.-Regt., Borchertsg. 5 B.
— L., geb. Hollmann, Wwe., Schloßberg 2.
Schweiger, C., Buchhalter, Koggenstr. 14.
— C., Commis, Magisterstr. 32.
Schweichler, C., Buchhalter, Reibnitzerg. 2.
v. Schweinitz, A. M., Prediger, Altst. Langg. 34.
Schweiß, Ludw., Töpfermstr., Unterhaberb. 46.
— C. Th., Töpfermstr., Unterhaberb. 76.
Schweitzer, M., Kaufm, Kneiph. Holzwiesseng. 6.
— R., geb. Heinemann, Wwe., Köttelg. 15.
— F. u. L., Fräul., Schulvorsteherin, Köttelst. 15.
Schwengner, F., Unteroffiz., Unterrollb. 14.
Schwendowius, Mälzenbräuer-Wwe., Tragh. Kirchenstr. 74.
Schwensfeger, Trödler-Wwe., Hint. Roßg. 17.
Schwentner, A., Barbier, Steind. r. Str. 72.
v. Schwerin, O. W., Graf, Vord. Roßg. 52.
Schwerdfeger, C, Garnison-Aktuarius, Kalth. Straße 9.
Schwermer, H., Lehrer, Tragh. Kirchenstr. 77.
— R., Gärtner, Steind. Lavendelg. 2.
— A. R., Schuhmachermstr., Strohmarkt 13.
— sep. Malerfrau, Vorderanger 15.
— Bäckermstr.-Wwe., Steind. Lavendelg. 2.
Schwettler, G., Böttchermstr., Judenkirchhofg. 3.
Schwibbe, J. A., Typograh, Steind. r. Str. 47.
— A., Fräul., Steind. r. Str. 47.
Schwiderski, Ch., Fräul., Kneiph. Schlachthofsgasse 1. 2.
Schwidersky, G., Kassenbote, Kalth. Str. 1. 2.
Schwidop, C., Dr., Oberlehrer, Münchenhofpl. 9.
— J., Regier.-Sekret., Unterhaberb. 64.
Schwidop, H. J., Dr., Conrect. u. Oberlehrer an d. Löbn. höhern Stadtschule, Magisterstr. 9. 10.
Schwill, H., Geschäftsagent, Löbn. Langg. 1.
— Regier.-Supernum., Hint. Vorstadt 2.
— W., Regier.-Supernum., Unterhaberb. 27.
— G. B., Schneidermstr., Vord. Roßg. 12.
— F. O., Schuhmachermstr., Löb. Kirchenpl. 7.
— C., Gärtner, Bandschneiderg. 4.
— Schuhmacher-Wwe., Mühleng. 8.
Schwilp, J. J., Eigenthümer, Nassengarten 52.
— D., Fuhrhalter, Unterhaberberg 30.
— F. A., Fuhrmann, Nassengarten 63.
Schwimmer, H. F., Landpostbote, Lizentgrabengasse 6.
Schwink, O., Maschinist, Oberhaberberg 87.
— Majors-Wwe., Oberhaberberg 87.
Schwöbli, L., Consistorialbote, Schloßhof.
Schwöd, J., Barbier, Sackh. r. Str. 31.
Scipannek, C., Steuerbeamter, Alt. Grab. 23.
Sczepansky, S. G., Handlungsdiener, Neue Dammg. 4.
— Reg.-Referendar, Steind. r. Str. 105.
— F., Polizei-Sergeant, Unterrollberg 14.
— Lieut.-Wwe., Bulateng. 2.
— B. u. A., Fräul., Bulateng. 2.
Sebastian, L., Böttchermstr., Heiligegeistg. 6.
— F., Walzmeister, Oberhaberberg 21.
Sebald, Gutsbesitzerfrau, Steind. r. Str. 125.
Seddig, A., Zahlmstr., Mühlengang 1.
— G., Tischler, Holländerg. 4.
Sederström, L, Commis, Löb. Langg. 1.
Seeber, C., Gastwirth-Wwe., Landhofmstrstr. 20.
Seeck, C. O., Kaufm., Plantage 8.
— J., Rentier, 1ste Fließstr. 10.
— H. G. C., Kaufm., Schloßberg 1.
— F. C., Kaufm., Schloßberg 1.
— F. W., Krugwirth und Commission., Vord. Roßgarten 7.
— A., Tischlermstr., Knochenstr. 29.
— G., Böttchermstr., Vord.-Roßg. 58.
— L. F., Bäckermstr., Königsstr. 74.
— G., Schaalbelehnter, Unterhaberb. 18.
— W., geb. Hennig, Wwe., Sackh. Mittelg. 15.
Seeger, A. R., Böttchermstr., Löb. Langg. 11.
— Schuhmacher-Wwe., Schlangeng. 2.
Seegers, L., Schuhmachermstr., Schloßteichg. 2.
Seegerström, Steuermann-Wwe., Lastadieng. 4.
Seegré, L., Kaufm., Todteng. 17.
Seekate, J., Schneidermstr., Poststr. 13.
Seeleit, C. L., Partikulier. Kronenstr. 4.
Seelig, S. L., Produktenhdlr., Vorst. Sattlerg. 5.
— S. M., Gastwirth, Vord. Vorst. 71.
— S., Schneidermstr., Hint. Vorst. 26.
— M., Schneidermstr., Fleischbänkenstr. 29.
— geb. Heymann, Wwe., Vord. Vorst. 5.
Seeliger, S., Dr., prakt. Arzt, Lizentstr. 5.
— M., Papierhdlr., Junkerstr. 7.
— M. S., Kaufm., (F. Seeliger & Gabriel), Neustadt 12.
— Kaufm.-Wwe., Altst. Kirchenstr. 22.
Seerig, A., Dr, Medizinalrath, ordentl. Prof., Director der chirurgischen Klinik und prakt. Arzt, Butterbergg. 5. 6.
Seewald, F., Schuhmachermstr., Sackheimer 2te Wallg. 25.
Segers, C., Stadtger.-Kanzlei-Direkt., Butterberg 8.

Segers, C., Kreisger.-Raths-Wwe., Neuroßg. Kirchenstraße 3.
— Schuhmacherfrau, Klosterg. 3.
Sehloff, F., Rechnungsrath, Steind. r. Str. 20.
Sehring, J., Kunstgärtner, Löbn. Hospitalg. 3.
— R., Gärtner, Hint Tragh. 4.
Seidack, G. u. H., Böttchermstr., Schaafg. 2.
Seidel, R., Dr. d. Phil., Altst. Kirchenstr. 6.
— A., Oeconom, Hint. Tragh. 21. 22.
— F. A., Architekt, Viehmarkt 4.
— J. H., Tischlermstr., Sackh. Kirchenstr. 21.
— F., Kaufmann, Hökerg. 20.
— H., Buchhändler (F. Schubert & Seidel), Franz. Str. 12.
Seidelmann, O. S., Kaufm., Koggenstr. 30.
Seidenberg, J. F., Landreiter, 3te Fließstr. 44.
— Magistr.-Einsammler, Alter Garten 56.
Seidenstücker, F., Kleiderfabrikt., Franz. Str. 12.
Seidler, C., Hauptmann, Oberhaberb. 80.
— F. W. A., Kaufmann und Bierbrauer, (F. Wilh. Seidler), Löbn. Langg. 38.
— C. A., Korbmacher, Altst. Langg. 78.
— L, Fleischermstr., Burgstr. 11.
— O. A., Fleischermstr., Ausfallthor 9.
— F., Eigenthümer, Lange Reihe 2.
— Ch., Brauer, Löbn. Kirchenplatz 7.
— J. G., Fleischermstr., Vord.-Roßg. 64.
— G. Th., Fleischermstr. und Kaufm., Sackh. Hintergasse 23.
— A. Th., Fleischermstr., Kneiph. Schuhg. 3.
— H. F., Fleischermstr., Fleischbänkenstr. 14.
— F., Fleischermstr., Sackh. 1ste Wallg. 29. 30.
— R., Fleischermstr., Kuplitzerg. 7.
— C., Fleischermstr., Weißgerberstr. 2.
— H., Sattlermstr., Weißgerberstr. 19. 20.
— G., Böttchermstr., Koggenstr. 33.
— G., Schuhmachermstr., Holländerg. 5. 6.
— F. L., Todtengräber, Kathol. Kirchenpl. 3.
— F., Commissionair, Steind. r. Str. 181.
— F., Eigenthümer, Nassengarten 13.
— Riemer-Wwe., Tragh. Kirchenstr. 3. 4.
— Lieut.-Wwe., Löbn. Hospital 40.
— Polizei-Serg.-Wwe., Heiligengeistg. 3.
— Schuhmacher-Wwe., Hökerg. 36.
— geb. Kaske, Schuhmacher-Wwe., Reifschlägergasse 2.
v. Seidlitz, C., Fräul., Sackh. r. Str. 38.
Seifert, H., Tischlermstr., Brodbänkenstr. 31.
— C., Tischlermstr., Neue Reiferbahn 7.
— R., Schuhmachermstr., Kneiph Schuhg. 6.
— C., Kaufm., Magisterstr. 70. 71.
— Schuhmachermstr.-Wwe., Kl. Dompl. 14.
— Assistenten-Wwe., Neuen Graben 14.
Seitz, F., Schneidermstr., Steind. r. Str. 47.
— Bataillonsschreiber, Sackh. r. Str., 109. 110.
— Commis, Steind. r. Str. 47.
Selbstädt, C., Gastwirth u. Kaufm., Viehm. 21.
— Gastwirth, Wwe., Viehmarkt 21.
Seligsohn, A., Trödler, Hökerstr. 2.
Selke, G. A, Tanzlehrer, Löbn. Langg. 9.
— Kreisrichter-Wwe., Vogelg. 6.
Selle, O., Lieut. im 1. Artill.-Regt., Alt. Gart. 50.
Selleneit, Boten-Wwe., Kohlg. 1.
Sellin, F. W., Schneidermstr., Vord. Vorst. 74. 75.
Sellnick, A., Kaufmann, Neuen Markt 1. 2.
Selly, M., Kaufm., Wasserg. 26.
— S., Kaufm., Koggenstr. 36.
Sembritzki, Schuhm.-Wwe., Kneiph. Langg. 33.
— A., Referendar, 2te Fließstr. 4. 5.
Sembrowski, H. O., Materialist, Hökerg, 35.
Semmel, C., Fräul., Heumarkt 9.
Semmler, C., Schuhmacher, Poln. Gasse 11.
Semling, J., AG.-Canzlist, Tragh. Kirchenst. 71.
— A., Wirthschaftsinspect., Tragh. Kirchenst. 71.
Semon, M., Dr., prakt. Arzt und Wundarzt, Kneiph. Hofg. 4.
Sempf, C., Diener, Neuer Markt 10.
— J., Fräul., 2te Fließstr. 6.
Sender, M., Destillateur, Altst. Markt 6.
Senf, E, geb. Wendt, Kaufm.-Wwe., Junkerstraße 1.
Senger, F., Stadtgerichtsrath, Weidendamm 9.
Sengeisen, Gastwirths-Wwe., Alter Garten 52.
Senius, R. A., Holzmäkler, Fleischbänkeng. 2.
— J., geb. Mannheimer, Ww, Kneiph. Langg. 3.
Senning, Insp.-Wwe., 1ste Monkenquerg. 33.
Sergau, A., Gärtner, Hint.-Roßg. 17.
Sergeant, Kriegscommiss.-Wwe., Lindenstr. 30.
Serger, H., Lederhändlr., Altroßg. Predigerst. 4.
— H., Lederhdlr., Tragh. Kirchenstr. 4b.
Serré, J. P., Eigenthümer, Steindamm rechte Str. 23.
Settnick, L., Leihbibliothek., Schloßteichg. 5.
— C., Particulier, Burgstr. 5.
Severin, Schneidermstr.-Wwe., Reibnitzerg. 3.
Seydel, Adolph, Kaufm., Brodbänkenstr. 32.
Seydler, J. J., Rechnungsrath u. Regier-Secret., Weidendamm 2.
Seyer, Aufwärter, Kneiph. Schlachthofg. 1. 2.
Seyffert, Geh. Justiz- u. AG.-Rath, Sackheim r. Str. 67.
Seyler, C., Stadtrath u. Königl. Niederländ. Vice-Consul, Franz. Str. 1.
Sich, G., Schuhmachermstr., Nassengart. 62.
— J. F., Schuhm.-Mstr., Vorst. Hospitalstr. 20.
Sicoll, P., ehem. Gastwirth, Neustadt 10.
Sichter, F., Glöckner-Wwe., Kronenstr. 4.
Siebentritt, AG.-Kanzl.-Diät., Tragh. Kirchenstr. 71.
— F., Fräul., Weißgerberstr. 19. 20.
Sieber, H. Musikus, Tragh. Pulverg. 8.
Siebert, J., Herrenkleiderfabrik., Fleischbänkenstr. 23.
— F., Böttchermstr., Sackh. r. Str. 98.
— R., Böttcher-Mstr., Vord.-Roßg. 54.
— F., ehem. Schankwirth, Brandenb. Thorstr. 4.
— F. W., ehem. Branntweinbrenner, Kneiph. Holzwiesenstr. 6.
— C. F., Typograph, Mühlengang 1.
— J. F. u. J. G., Fuhrhalter, Unterhab. 21.
— A., Tischler, Königsstr. 71.
— C., Lizentträger, 1ste Fließstr. 1.
— H., Commis, Magisterstr. 7.
— Tischlermstr.-Wwe., 3te Sandg. 2.
— C., Gastwirthsfrau, Tuchmacherstr. 18.
— Glasermstr.-Wwe., Hint. Vorst. 71.
— Viehhändler-Wwe,, 2te Sandg. 6.
— Gesinde-Vermietherin, Vord.-Roßg. 54.
Siebrand, Schneider- u. Kassenbotenfrau, Sackh. r. Str. 40.
— S., Fräul., Schönbergerg. 10.
Siebrandt, Rector-Wwe., Hint. Vorst. 54.
— C., Oeconom, Hint. Vorst. 54.
Sieburger, P. B., Kaufm., Bergplatz 12.

Siede, W., Fleischer, Poln. Predigerstr. 4.
Sieffert, C. L., Dr., ord. Prof., Consistorialrath und zweiter Hofprediger an der Burgkirche, Burgkirchenpl. 6.
— A., Oekonom, Altst. Markt 11.
— Secretairsfrau, Altst. Markt 11.
Sieg, Oberst-Lieut. a. D., Mühlengasse 5.
Siegel, R., Conditor-Wwe., Franz. Str. 7.
Siegert, A., pens. Gensd'arm, Sachs. r. Str. 100. 101.
Siegfried, F., Militairintendant des 1. Armeecorps, Königsstr. 60.
— H., Referendar, Theaterstr. 1.
— H., Particulier, Alte Reiferbahn 3a.
— Landschaftsräthin, Absteigeq.: Pauperhausplatz 5.
— L., Fräul., Sachs. r. Str 95.
— Maurermstr.-Wwe., Borchertsg. 7.
Siegmund, J. G., Kürschner, Lindenstr. 27.
— G. R., Eigenthümer, Nassenq. 130.
Siehr, E., Fähnrich, Kröncheng. 5.
— F. A., Referendar, Münzstr. 18.
Siehring, C. W., Schuhmacher, Viehmarkt 10.
Siemering, Rendant, Altst. Bauhofsg. 4.
— H., Auscultator, Altst. Bauhofsg. 4.
— Maler-Wwe., Mittl. Tragh. 24.
Siemerling, F., Cigarrenmacher, Münzstr. 24.
Sieminowski, E., General-Landschafts-Secret., Kalth. Str. 24.
Siemon, A., Kaufmann, (F. H. C. Papendieck, Comptoir: Kneiphössche Langg. 55.), Kneiph. Hofg. 15.
Sierke, A., Mälzenbräuer, Löbn. Kirchhofsg. 10.
— G. W., Kaufm., Roßg. Markt 6.
— E. A., Kaufm., Vord.-Roßg. 54.
— Th., E., Kaufm., (F. Theod. Edm. Sierke), Altst. Langg. 71.
— F. B., Kaufm., Königsstr. 23.
— L., Bäckermstr., Sachs. r. Str. 73.
— A., Krugwirth, (Roth. Krug), Heumarkt 5.
— J., geb. Fleischer, Wwe., Roßg. Markt 6.
Silberbach, F., Buchhalter, Unterhab. 70.
— K., Commis, Schönbergerg. 1.
— Fräul., Steind. r. Str. 49.
Silbermann, ehem. Kaufm.-Frau, Magisterst. 49.
— S., Handelsmann, Borchertsg. 3.
Silberstein, J., Kaufm., Baderg. 8.—10.
— J., Handelsm., Vorst. Hospitalg. 22.
— S., Kaufm., Altst. Langg. 61.
Sillmann, A., Rentier, Steind. r. Str 102
— A., Fräul., Steind r. Str. 102.
Simath, W., Pandelmacher, Magisterstr. 57.
Simmchen, C. G., Lohndiener, Weißgerberstr. 2.
— H., Klempnermstr., Vord.-Roßg. 43.
Simon, J., Kaufm., Köttelg. 15.
— A., Kaufm., (F. Aug. Simon & Comp.) Kneiph. Langg. 11.
— S., Kaufm., (F. J. Simon, Wwe. & Söhne), Kneiph. Langg. 11.
— M., Kaufm., (F. Simon, Wwe. & Söhne), Magisterstr. 1.
— A., Kaufmann, (F. J. Simon & Rhan), Magisterstr. 1.
— Mich., Kaufm, Windg. 2. 3.
— G., Kfm., (F. Gebr. Meyer), Brodbänkenst. 26.
— H. O., ehem. Höker u. Kaufmann, Sachs. Hinterstr. 18.
Siemon, B., Fräul., Brodbänkenstr. 26.
Simonson, S., Kaufm., Vord. Vorst. 12.
— M. B., Handelsm., Hint. Vorst. 26.
Simonsohn, H., Bernsteinhdlr., Reibnitzerg. 3.
Simpson, W., Particulier, Bulateng. 2.
— J. F., Schloßhofwächter, Schloßhof.
Simsky, Carl, Kaufm., Koggeng. 43.
— C. E. L., chirurg. Instrumentenmacher, Steind. r. Str. 83.
— A., Lehrerin, (Kleinkindersch.), Alt. Gart. 16.
Simson, E. S., Dr., Tribunalsrath u. ordentl. Prof., Kneiph. Langg. 54.
— L. A., Dr., Lehrer am Colleg. Friderician. u. Privatdozent, Kl. Schloßteichsg. 1.
— R., Pharmazeut, Tragh. Kirchenstr. 60.
— Z. J., Wechselmäkler, Brodbänkenstr. 25.
— S., Leihamts-Tarator, Tragh. Kirchenstr. 60.
— H., ehem. Gastwirth, Kl. Dompl. 1.
Singmann, E., Kaufm.-Frau, Köttelg. 25. 26.
Singer, C. H., Schuhmachermstr., Haderg. 6.
Sinhuber, C. L., Reg.-Bureau-Assistent, Tragh. Pulverstr. 1d.
Sitten, B., Commis, Vord. Vorst. 72. 73.
Skawronsky, B., Control.-Wwe., Monkeng. 26.
Skeit, E., Kaufm., Drumstr. 18.
Skerley, 2 Fräul., Tragh. Kirchenstr. 21.
Skerle, Registrator-Wwe., Magisterstr. 19.
Skibba, F. R., Goldarbeiter, Altst. Schulg. 1.
Skibbe, C. E., Restaurateur, Kneiph. Langg. 27.
Skobelko, Speisewirthin, Roßg. Hinterg. 24.
Skodt, Wwe., Alten Garten 46b.
Skoglund, J. F., Lehrer, Hinterlomse 11. 12.
Skorbeit, J., Tischlermstr., Hint.-Roßg. 37.
Skott, J. H., Polizei-Serg., Bandschneiderg. 11.
— Amtmanns-Wwe., Sachs. Kirchenstr. 6.
Skrei, J. F., Bierschänker, Hab. Neue Gasse 14.
Skrodzki, F., Kaufm., Roßg. Markt 3.
— Handlungs-Commis, Steind. r. Str. 49.
— C., Fräul., Steind. r. Str. 49.
— Kaufm.-Wwe., Strißelg. 19.
Skronn, J. C., Fräul., Königsstr. 22.
— C., Fräul., Neuen Markt 18. 19.
Skrupke, J. H., Aufwärter, Fleischbänkenstr. 35.
Skrzeczka, R., Dr., Director am Kneiph. Gymnasium, Domstr. 23. 24.
— Dr. med. u. prakt. Arzt, Drummstr. 25—29.
Skupch, Wilh., Kaufm., Steind. r. Str. 113.
— J., Kaufm., Klosterg. 3.
— A., Commis, Jägerhofg. 8e.
— Kaufmannsfrau, Drummstr. 6.
— Superintendenten-Wwe., Mittl. Tragh. 14.
Slaghek, P., Niederl. Consul, Steind. r. Str. 161.
— geb. Jeschke, Kaufm.-Wwe., Domstr. 18.
Slottko, O. C. S, Kaufm., (F. S. Slottko & Sohn), Kneiph. Hofg. 12. 13.
— S., Kaufmann, (F. S. Slottko & Sohn), Brodbänkenstr. 24.
Smidt, R., Töpfermstr., Sachs. Hinterg. 30a.
Sobolewski, F. W., Registratur-Assistent, Unterhaberb. 40.
Söllner, C. A., Schneidermstr., Steind. Hinterg. 6.
Söhnke, Rendanten-Wwe., Sachs. Hinterg. 36.
Sossa, F., Schuhmacher, Hint.-Roßg. 23.
Sör, G., Büchsenmacher, Herzogsacker, große Kaserne.

Sohn, J. G., Uhrmacher, Altst. Markt 6.
— Wilh., Böttcher, Sackh. Mittelg. 15.
— W., Böttchermstr., Sackh. 1ste Wallg. 19.
— C. L., Eigenthümer, Oberhab. 79.
C., Schalbelehnter, Kronenstr. 6.
— Schneidermstr.-Wwe., Hint. Vorst. 53.
Sohncke, E., Kaufm. u. Scheffelmstr., Steind. r. Str. 19.
— A. T., Banco-Taxator, Calcul. u. Contr. beim Commerz-Colleg., Tragh. Kirchenstr. 7.
— J. A., Kaufm., Weidend. 9.
— M., geb. Hensel, Wwe., Steind r. Str. 19.
Sokalowski, A., Schuhmachermstr., Triangel 1.
— F., Diener, 3te Fließstr. 5.
Sokolowski, 2 Fräul., Lehrerinnen, Steind. r. Str. 142.
Sokolowsky, Schneider-Wwe., Rippeng. 23.
Solms, J., Kaufm., Altst. Kirchenstr. 22.
— Synagogendiener-Wwe., Synagogeng. 3.
Sommer, J. G., Dr., ord. Professor, Kl. Pregelgasse 1.
— F., Ing.-Lieut., Hint.-Roßg. 57.
— Hauptm. im 1. Artill.-Regt., Kronenstr. 10.
— F. W., Major a. D., Münzstr. 1.
— W., Fräul., Altst. Kirchenstr. 4.
— C. u. J., Fräul., Münzstr. 30.
— W., Friseur-Wwe., Steind. r. Str. 28.
— Seminardirector-Wwe., Münzstr. 30.
Sommerau, J. F., Kramwaarenhändler, Oberhaberb. 13a.
Sommerfeld, J., Kaufm., Altst. Langg. 33.
— F., Obsthändler, Neustadt 7.
— D., Kaufmann, Steind. r. Str. 139.
— Dr. u. prakt. Arzt, Steind. r. Str. 89.
— A., Schneider, Rosenq. 3.
— L., Fräul., Münzstr. 8. 9.
Sommerfeldt, W., pens. Hofpostsecret., Neuroßg. Kirchenstr. 26.
— G. Commis, Neuroßg. Kirchenstr. 26.
Sommerin, Secret.-Wwe., Sackh. r. Str. 96.
Sommerling, Herm., Coiffeur, Kneiph. Langg. 52.
Sonnenmeyer, M., Fleischermstr., Leinweberg. 10.
— L., Fleischer, Steind. Pulverg. 2.
Sonnenschein, Glaser-Wwe., Leinweberg. 28.
Sonntag, A., Fräul., Königsstr. 51.
Sonnthal, A., Schauspieler, Mittl. Tragh. 30.
Sontheim, H., Commis, Vord. Vorst. 72. 73.
Sorauer, P., Buchhalter, Domstr. 11.
Sorko, Gastwirth-Wwe., Hint. Tragh. 47.
Sould, C. F., Stadtger.-Hilfsschr.. Poln. G. 16.
Soult, L., Schneidermstr., Hint. Vorst. 3.
Spach, L., Typograph, Vogelg. 6.
— Wwe., (Kleinkinderschule), Vogelg. 6.
Späth, J., Gutsbes., Königsstr. 6. 7.
— Assessor-Wwe., Brandenb. Thorstr. 5.
Spakler, J., Siedermstr.-Wwe., Raffinerieg. 4.
Spangenberg, W., Sattlermstr., Steindamm r. Str. 108.
— F., Secretair bei der Rentenbank, Sackh. Hinterg. 23.
Spannuth, G., Klempnermstr., Hint. Vorst. 31.
— Gärtner-Wwe., Tragh. Kirchenstr. 75.
Speckien, J., ehem. Kaufm., Tragh. Kirchenst. 55.
— H., Knopfmacher, Münchenhofg. 6.
— Buchbinder-Wwe., 3te Fließstr. 6.
Speer, Majors-Wwe., Waisenhausplatz 3.
Spehr, W., Kunstgärtner, Nassenq. 124.
— Eigenthümer-Wwe., Sackh. 3te Wallg. 47.
Spendlin, Getreide-Commiss., Hint. Vorstadt 32.
Sperber, J. H., Dr., prakt. Arzt, Münzstr. 2.
— C. G., Bäckermstr., Steind. r. Str. 157.
Sperling, C., Oberbürgermstr. u. Geh. Reg.-Rath, Paradeplatz 5.
— F., Schottwaarenhdlr., Kaplansg. 4.
— A., Tischlermstr., Mittl. Tragh. 5.
Spei, R., Polizeisergeant, Altst. Bergstr. 2.
Spiegelhalter, Journalist, Steind. Alte Gasse 9.
v. Spies, L., Oberstlieut.-Wwe., Tragh. Pulvergasse 11.
Spieß, A., Kornmstr., Sackh. r. Str. 48.
Spirgatis, J. G., Apotheker, Hint. Vorst. 5.
— A., Apotheker, Hint. Vorstadt 5.
— Dr. med., Hint. Vorst. 5.
— R., Commis, Rippeng. 5.
— F., Stellmacher, Oberhaberb. 57.
— A., Kaufm., Steind. r. Str. 154.
— J., Kaufm., Holzg. 8.
— H., Handl.-Commis, Sackh. Mittelg. 23.
— Lehrer-Wwe., Königsstr. 85½.
Spirogeb. Sippmann, Kaufm.-Wwe., Schmiedestraße 15.
Spirodowitz, M., Diener, Poln. Gasse 20.
Spittko, Steuer-Aufseher-Wwe., Besselstr. 1.
Spohd, E., Fuhrhalter, Unterhaberb. 19.
— W., Bäckermstr., Vord. Roßg. 12.
Sprengel, O., Theater-Secret., Tragh. Pulverst. 4.
— H., Barbier und Hühneraugen-Operateur, Kneiph. Tränkg. 17.
— A., Kaufm.-Wwe., Sackh. r. Str. 93.
Sprinck, Schneidermstr.-Wwe., Altst. Kirchenstr. 16.
Springer, Gildefischer-Wwe., Unterlaak 24.
— C. G., Materialist, Königsstr. 40.
— L., Fräul., Altst. Markt 13.
— Tischler-Wwe., Sackh. Hinterg. 25.
— Schuhmachermstr.-Wwe., Königsstr. 40.
Springsguth, C. F., Buchdruckerei-Geschäftsführer, Klosterg. 2.
Squar, E., Kornmesser, Alten Garten 19.
— F. W., Kürschnermstr., Stritzelg. 16.
Staats, P., Particulier, Hint.-Roßg. 39.
— C., Färbermstr., Sackh. r. Str. 28.
Stach, Fleischer-Wwe., Oberhaberberg 22.
Stadelmann, Aug., Privat-Baumstr., Holländerbaumquerg. 2.
— J., Dr. med., Kneiph. Langg. 15.
Stadie, Sec.-Lieutenant u. Zahlmeister, Anger, 2te Speicherquerg. 1. 2.
— C. J., Schuhmachermstr., Kneiph. Schuhg 1.
— A., Koch, Jägerhofg. 6.
— A., Commis, Viehmarkt 2.
— geb. Siebert, Schankw.-Wwe., Knochenst. 39.
— C. W., geb. Buchhorn, Wwe., Viehm. 2.
Stadion, J., Lehrer, Klingershof 1.
Stadler, F. E., Tischlermstr., Poln. Gasse 24.
— Eigenthümer-Wwe., Drummstr. 49.
Stadlich, E., Bäckermstr., Königsstr. 71.
Stadtkewitz, Schuhmacherfrau, Altst. Tränkg. 1.
Stäbel, H., Maler, Altst. Langg. 77.
Stäbler, J., Mälzenbräuer-Wwe., Löbnichtsches Hospital 34.
Stämmig, Schuhmachermeister-Wwe., Neue Dammg. 24.

Stänik, G., Steueramts-Assist., Tragh. Kirchenstraße 49.
Stärk, F., Schuhmacher, Sackh. Hinterg. 19.
— C. G., Gefangenaufseher, Hint. Roßg. 24.
— O. F., Regier.-Kanzlist, Sackh. Hinterg. 20.
— Gensd'arm-Wwe., Sackh. Hinterg. 19.
Staff, E., Steueraufs., Neuroßg. Kirchenstr. 13.
Stagge, C. A. O., Rentier, Unterhaberb. 32. 33.
Stahl, O., Kaufm., (F. O. Stahl & Comp.), Kneiph. Langg. 59.
— G., Bäckermstr., Oberhaberberg 42.
— Gastw.-Wwe., Sackh. Kirchenstr. 22.
Stahlberg, J. F., ehem. Gutsbes., Hökerg. 25.
— J. F., Rentier, Sackh. r. Str. 37.
Stahlenbrecher, L., Commission., 3te Fließstr. 28.
— Kaufm.-Wwe., 2te Monkenquerg. 7.
Stallbaum, F., Korbmachermstr., Bergpl. 5.
Stambrau, R., Lehrer, Unterrollberg 11.
— W., Fräul. (Privatschule), Heumarkt 4.
Stamm, F. R., Hauptm. im 3. Infant.-Regt., Altst. Markt 3.
— L., Gefangnenwärter, Altst. Pulverg. 7.
— Kaufm.-Wwe., Unterrollberg 19.
Stammich, J. F., Tischlermstr., Steind. Pulverg. 5.
Stamnich, R., geb. Meißen, Lehrer-Wwe., Löb. Unterbergstr. 2.
Stamp, J., Commission., Altst. Langg. 77.
Stange, J., Rentier, Oberhaberberg 40.
— J. G., Lederhändler, Altst. Langg. 12.
— G., Diener, Kalth. Str. 13 b.
Stanislawsky, Gutsbesitzerfrau, Hint. Tragh. 54.
Stanke, J. G., Korbmachermstr., Altst. Langg. 35.
Stankewitz, J., Materialwaaren-Hdlr., Mühlenquergasse 3 A.
— F. W., Commis, Löbn. Langg. 28.
— O., Fräul., Junkerstr. 15.
Stankowitz, Secret.-Wwe., 3te Fließstr. 22.
Stantien, A., Commis, Hint. Roßg. 60 b.
— F., Post-Secret., Mühlenberg 6.
— Boten-Wwe., Hint. Roßg. 60 b.
Stanzeit, C. W., Schuhmachermstr., Strißelg. 20.
Starcke, A., Fräulein, Königsstr. 38.
v. Stark, G., Baron, Steind. r. Str. 78.
Starke, Kaufm.-Wwe., Tragh. Ktrchenstr. 3. 4.
Starkenberg, F., Barbier, Sackh. r. Str. 106.
Statz, G., Pferdemäkler, 1ste Monkenquerg. 39.
Stech, Schneider-Wwe., Strißelg. 16.
Stecher, G., Reg.-Bur.-Assist., Krugstr. 11.
Stecklis, Gerber-Wwe., Sackh. Hinterg. 22.
Steege, F., Wachtmstr., Nassengarten 120.
Steeger, pens. Direktor, Sackh. r. Str. 105.
Steffan, Gärtner-Wwe., Hinterlomse 1.
Steffen, G., O.L.G.-Rath, Rechtsanwalt u. Notar, Kneiph. Pauperhausplatz 6.
— H., Intend.-Sekret.-Assist., Hökerg. 10.
— F., Musikus, Oberhaberberg 46.
— Hauptamts-Assistent, Nassengarten 1.
— Inspektorfrau, Lizentstr. 9.
— Justizamtmanns-Wwe., Roßg. Hinterg. 15.
Steffens, H., Kaufm., (F. Steffens & Wolter), Kneiph. Langg. 27.
— Kaufm.-Wwe., (F. Steffens & Wolter), Kneiph. Langg. 27.
Steffenhagen, J. F., Justizrath, Rechtsanw. u. Notar, Kneiph. Langg. 4.
Steffler, D. F., Fuhrhalter, Nassengarten 43.
Stegath, Böttchermstr.-Frau, Kneiph. Schuhg. 19.
Stegemann, F., Regier.-Bote, Oberhaberb. 48.
Stegenwaldner, W. F., Restaurateur, Kneiph. Langg. 16.
Steglich, Musikus-Wwe., Domstr. 5.
Stegmayer, F., Mechanikus und Restaurateur, Brodbänkengasse 29.
Stehr, A., Diener, Hint. Vorstadt 53.
Steil, L., Kassen-Diätar, Leinweberg. 1.
— G. R., Klempnermstr., Weißgerberstr. 3.
— L., Lampenfabrikant, Schmiedestr. 11.
— J. G., Kupferschmiedemstr., Holzg. 14.
— F. E., Klempnermstr., Altst. Langg. 84.
— F. W., Klempnermstr., Hint. Vorst. 60.
— R., Klempnermstr., Weißgerberstr. 3.
— C., ehem. Inspektor, Wasserg. 37.
— H., Klempnermstr., Oberhaberberg 41.
— F. W., Klempnermstr., Viehmarkt 11.
— Klempner-Wwe., Altst. Langg. 84.
— Klempnermeisterfrau, Hökerg. 28.
— Strumpfwirker-Wwe., Monkeng. 13.
Stein, C. L., Oberpost-Sekr., Roseng. 11.
— L., jun., Kaufmann, Vord. Vorst. 80. 81.
— S., Kaufm., Hökerg. 34.
— J. G. A., Schlossermstr., Kröncheng. 4.
— D., Kurzwaarenhändler, Vord. Vorst. 76.
— S., Kurzwaarenhändler, Vord. Vorst. 3.
— Hirsch, Kleiderhändler, Hökerg. 22.
— H., Gensd'arm, 3te Sandg. 3.
— L. S., Kleiderhändler, Hökerg. 29.
— B., Kaufm., Tragh. Pulverg. 1 c.
— F., Kreisger.-Kanzlist, Sackh. Neue G. 3.
— L., Expedient im Intelligenz-Comtoir, Altst. Langg 88. 89.
— Palmnicken, Absteigequart. Altst. Markt 13.
— J. G., Buchhalter, Pauperhausplatz 4.
— L., Kaufm., Pulverplatz 5.
— G., Seilermstr., Haderg. 8 b.
— Carl, Maler, Tragh. Kirchenstr. 18.
— A., Seilermstr., Steind. r. Str. 179.
— R., Seilermstr., Hint. Roßg. 17.
— O. A., Seilermstr., Steind. r. Str. 14.
— F. A., Kornmesser, Alte Reiserbahn 1.
— J., Lootse, Alter Graben 26.
— G., Lohndiener, Todteng. 6.
— W., Fräul., Kath. Kirchenstr. 1.
— Seiler-Wwe., Steind. r. Str. 179.
— Kaufm.-Wwe., Alte Gasse 23.
v. Stein, J., Lieut. a. D., Löbn. Langg. 5.
— Oberförster-Wwe., Steind. r. Str. 7.
— M., Fräul., Vord. Vorst. 62.
Steinberger, C., Höker, Rippeng. 6.
Steindorff, A., Kürschnermeister, Schnürlingsgraben. 8.
Steiner, A., Cand. med., Todtenstr. 7.
— C. G., Auskultator, 1ste Fließstr. 13. 14.
Steinert, H. R., Commis, Altst. Schuhg. 4.
— Ch., Schuhmachermstr., Kalth. Str. 17.
— M., Diener, Magisterstr. 51.
Steinfeld, Doctor-Wwe., Landhofmeisterg. 7.
Steinfurt, L., Brandinspektor, Mechanikus und Besitzer der Vulkan-Eisengießerei, Weidend. 10.
Steinhardt, Kreisger.-Registr., Löb. Langg. 15.
Steinhauer, M., Handl.-Commis, Mittelang. 18.
— J. G., Barbier, Kalth. Str. 17.
Steinke, J., Sterbekassen-Collekt. und Schankwirth, Vord. Roßg. 41.
— F., Schuhmachermstr., Reifschlägerg. 38.

Steinke, H., Hopfenhändler, 1ste Monkenquerg. 22.
— L., pens. Steueraufseher, Heumarkt 1.
— Schullehrer-Wwe., Sackh. Hinterg. 25.
Steinmann, J., Butterhändler, Poln. Gasse 21.
Steinorth, O. W., Polizeirath, Windg. 2. 3.
— F. W., Partikulier, Oberhaberberg 2.
— Pfarrer-Wwe., Brodbänkeng. 2. 3.
Steinwaller, A., Schneidermstr., Weißgerberg. 17.
v. Steinwehr, F., pens. Steueraufseher, Altst. Markt 14.
— A., Fräul., Löbn. Hospital 14.
— D., geb. v. Maltitz, Majors-Wwe, 2te Fließstraße 11.
Steinwender, J., Schuhmachermstr., Altstädtsche Langg. 70.
— S., Fräulein, Domstr. 20.
Stellter, H., Stadtger.-Rath, Holzg. 8.
— F. O., Justizrath u. Rechtsanw., Junkerstr. 3.
— C., AG.-Referendar, Junkerstr. 3.
— V., Fräul., Holzg. 8.
v. Stempel, M., Fräul., Leinweberg. 26.
— E., Inspektor, Leinweberg. 26.
— E., Oekonom, Löbn. Hospital 42.
Stendel, J., Oekonom, Hinteranger 1.
Stender, Färber-Wwe., Steind. r. Str. 47.
Stendler, F., Korbmachermstr., Königsstr. 11.
Stengel, C., Cand. theol., Domstr. 12.
Stenzler, C., Privatgelehrter, Französ. Schulg. 3.
— J., Schuhmachermstr., Monkeng. 32.
— J., Fräul., Franz. Schulg. 3.
Stephan, C. F., Kaufm. (F. Stephan & Schmidt), Steind. r. Str. 65.
— J. L., pens. Hauptamts-Rend. u. Hauptm. a. D., Altroßg. Predigerstr. 29. 30.
— Schriftsetzer-Wwe., Oberlaak 7.
Stephani, Regier.-Hauptkassen-Kassirer, Steind. r. Str. 171 a.
— F. G., ehem. Kreisbote, Sackh. r. Str. 30.
— R., Schauspieler, Tragh. Kirchenstr. 76.
— 3 Fräulein, Tragh. Kirchenstr. 74.
— Registrator-Wwe, Viehmarkt 24.
— Sattler-Wwe., Jägerhofstr. 1. 2.
Steppens, F. C., ehem. Restaurateur, Monkengasse 36.
Steppuhn, A., Regier.-Supernum., Pauperhausplatz 4.
— W., Dr. u. Assistenzarzt, Münzstr. 5.
— M., Fräul., Kneiph. Langg. 39.
— Bauconducteur-Wwe., Pauperhausplatz 4.
Steputat, Polizeiserg.-Wwe., 3te Sandg. 10. 11.
Steputsch, J. H., ehem. Bäcker, Magisterstr. 40.
Stern, C. C., Kaufm., Lizentgrabeng. 10.
— G., Kurzwaarenhdlr., Vord. Vorst. 49.
— Kaufm., Löb. Langg. 2.
— P., Commis, Vord. Vorst. 14.
— F., Schuhmacher, Löffelg. 19.
— C. A., Tischlermstr., Enteng. 5.
— Kaufm.-Frau, Lizentgrabeng. 10.
— Gastw.-Wwe., Stritzelg. 19.
— Tischler-Wwe., Fleischbänkenstr. 3.
Sternberg, S., Kaufm., Vord. Vorst. 27. 28.
— J., Manufacturhdlr., Vord. Vorst. 30.
— J., Kaufm., Vord. Vorst. 27. 28.
— A., Kaufm., Vord. Vorst. 12.
— Küchmeister v., W., Fräul., Mühlenberg 6.
Sterner, G., Geschäftsführer, Kneiph. Hofg. 5.
Sternfeld, J., Kaufm., Schmiedestr. 15.
— R., Gal.-Waarenhdlr, Kneiph. Schuhg. 14.
— geb. Cohn, Kaufmanns-Wwe., Altstädtsche Bergstr. 22.
Stets, F. G., Schmiedemstr., Vord.-Roßg. 9.
Stettin, F., Appellat.-Ger.-Sekret., Sackh. r. Str. 78.
Stettiner, Joseph, Kaufm., Junkerstr. 5.
— Jac., Kaufm., Schmiedestr. 15.
— Moritz, Kaufm., (F. Gebrüder Stettiner), Schmiedestr. 8.
Steuber, F. A. C., ehem. Gutsbes., Königsst. 33.
Stewe, Fuhrmannsfrau, Insel Venedig 4.
Steyl, G., Goldarbeiter, Steind. r. Str. 132.
Stiebler, H., Schneidermstr., Vord.-Roßg. 43.
— Schneider-Wwe., Löbn. Oberbergstr. 16.
Stiefe, Fuhrhalterfrau, Brandenb. Thorst. 7.
Stielow, B., Armenschul-Inspect., 3te Fließstr. 1.
Stiemer, H. F., Feldmesser u. Kunst-Handels-Gärtner, Magisterstr. 65.
— G. F., Dr. med., Franz. Str. 25.
— Leop., Fleischermstr., Kl. Schloßteichsg. 5.
— Schankw.-Wwe., Holzg. 10.
— Oberlehrer-Wwe., Neuen Markt 11.
Stimbra, R., Handlungsdiener, Unterlaak 5. 6.
Stier, S., Handelsmann, Vord. Vorst. 5.
— J., Schneidermstr., Hint. Vorst. 62.
v. Stilarski, Hauptm. im 33. Inf.-Regiment, Altst. Bergstr. 13.
Still, A., Stadtger.-Bote, Klosterg. 3.
— M., Fräul., Franz. Str. 19.
Stimmber geb. Bombien, Schuhmachermstr.-Wwe., Hint. Vorst. 53.
Stirnatis, W., Reg.-Castellan, Schloßhof.
Stobbe, J. H., Portraitmaler u. Zeichnenlehr., Vogelg. 6.
— J. G., Lehrer an der höhern Töchterschule und Musiklehrer, Vogelg. 6.
— J. E., Dr. juris u. Prof., Vogelg. 6.
Stobbe, A., Auskultator, Münzstr. 8.
— R., Buchbinder, Wasserg. 25.
— C. L., Maurer u. Bürger, Ziegelstr. 13.
— A., Fräul., Tragh. Kirchenstr. 68.
— geb. Kadach, Kaufms.-Wwe., Sackh. rechte Str. 37.
Stock, F., Steueranw., Oberhab. 63.
Stockenström, Gold- u. Silberarbeiter, Steind. r. Str. 60.
Stockhausen, C. W., Mäkler, Std. r. Str. 86.
v. Stöhlau, F., Fräul., Sackh. r. Str. 46.
Stöckel, W. R., Referendar u. Lieut., Weißgerberstr. 1.
Stölker, F., Schuhmachermstr., Monkeng. 34.
Stölger, J. Ch., Kaufm., Brodbänkeng. 33.
Stölzer, J., Schuhmachermeister, Fleischbänkenstraße 31. 32.
Störmer, F. W., Kaufm., Sackh. r. Str. 88.
— A., Kasernenwärter, Herzogsacker gr. Kas.
— W., Schlossermstr., Königsstr. 45. 46.
— J., Fräul., Tragh. Kirchenstr. 24.
— Gutsbesitzer-Wwe., 2te Fließstr. 3.
Stoffregen, C., Schuhm., Steile Gasse 1.
Stoll, R., Hauseigenth., Unterhaberb. 87.
Stolterfoth, J. F., Rechtsanwalt, Tragheimer Kirchenstr. 11. 12.
— Rendant-Wwe., Löb. Hospital 13.

Stoltze, H., Schmiedemstr., Alte Gasse 17.
— A., Fräul., Alte Gasse 17.
Stolz, F., Executor, Altst. Pulverg. 8.
— Försterfrau, Hint.-Roßg. 60 c.
— Schneider-Wwe., Haderg. 8 a.
Stolzenberg, F., Commission., Hint.-Roßg. 29.
— sep. Gutsbesitzerfrau, Hint. Tragh. 53.
Stolzenwald, J., Eigenthümer, Nassengart. 69.
— A., Frachtfuhrhalter, Nassengarten 79.
Stolzheise, F., Goldarbeiter, Tuchmacherst. 24.
Stolzkowius, F., Diener, Mittl. Tragh. 14.
Storbeck, E., Festungsbau-Aufs., Nassengart. 94.
Storch, A., Maler, Roßg. Hinterg. 20.
— geb. Jock, Kupferschmiedemstr.-Wwe., Kneiph. Langg. 38.
— A., geb. Zipplitt, Wwe., Krönchen g. 4.
Storck, H., Bürstenmacher, 3te Fließstr. 35.
— Bürstenmacher-Wwe., 3te Fließstr. 11.
— J., Bürstenm., Altroßg. Kirchenstr. 29.
— H., Bürstenm., 3te Fließstr. 38.
— Bürstenm.-Wwe., Tragh. Kirchenstr. 4 f.
— Barbierfrau, Holländerg. 12½.
Stottmeister, Postconduct., Tragheimer Kirchenstraße 53. 54.
Stouy, F. A., Glashdl., Sackh. Kirchenstr. 21.
Strache, F., Dachdeckermstr., Sckh. Kirchenst. 12.
Strahlendorff, J., Schuhmachermstr., Magisterstraße 62.
— J., Goldarb.-Geh., Schönbergerstr. 10.
Sträbel, Sterbekassen-Collecteur-Wwe., Neuroßgärter Kirchenstr. 42.
Strasburger, A., Maurermstr., Alte Gasse 17.
Strasser, J., Kaufm., Prinzessinstr., 3.
Straube, L., Reg.-Supernum., Kalth. Str. 36.
— C. L., Kornmstr., Unterhab. 48.
— 2 Fräul., Neuer Graben 7. 8.
Strauß, J. F., Schuhmachermstr., Hökerg. 3.
— F. H., Schuhmachermstr., Tuchmacherstr. 12.
— H., Obercontrol., Neuroßg. Kirchenstr. 25.
— F., Licht- u. Seifenfabrik., Prinzessinstr. 3.
— Rendant-Wwe., Drummstr. 6.
Streck, G., Tischlermstr., Sackh. Kirchenst. 25.
— E., Buchhalter, Drummstr. 16.
Strecker, A., Fuhrhalter, Nassengarten 26.
— M., Fräul., Königsstr. 80.
Streckert, Amtsdien.-Wwe., Altroßg. Kirchenst. 7.
Streich, S., Gensd'arm, Steind. r. Str. 84.
Streit, D., geb. Strauch, Wwe., Sackh. rechte Straße 89.
Strelow, E., Fräul., Münzstr. 15.
Strempel, C., Scheerenschleifer, Sackh. Mittelgasse 38.
Strempler, Schankwirth, Sackh. Hinterg. 21.
Stribeck, A., Schreiber, Königsstr. 36.
— F., Bäckermstr., Köttelg. 20.
— Bäcker-Wwe., Mühlenberg 5.
— L., Fräul., Mühlenberg 5.
Striefsky, F., Commis, Viehmarkt 23.
Stringe, E., Commissionair, Burgstr. 12.
— E., Fleischermstr., Königsstr. 35.
— E. R., Fuhrhalter, 2te Fließstr. 9.
— J. A., Bäckermstr., Tuchmacherstr. 10.
— J., Bäckermstr., Kneiph. Schuhg. 2.
— D., Fuhrhalter, Hinteranger 3.
— F., Fräul., Magisterstr. 31.
— W., geb. Zipplitt, Wwe., 2te Fließstr. 9.
Strißel, A., Schuhmachermstr. Koggeng. 29.
Strißel, J. F., Stellmacher, Bandschneiderg. 9.
— A., Schuhmachermstr.-Wwe., Heiligegeistg. 1.
Ströber, H., Direct.-Wwe., Steind. r. Str. 122.
Strödel, O. V., Assessor beim Commerz- und Admiralitäts-Collegium, Magisterstr. 34.
— Commerzienrath-Wwe., Magisterstr. 34.
Strohfeld, J. F., Böttchermstr., Lizentgrabengasse 9.
Ströhnisch, W., Mechanikus, Plantage 6.
Strölau, E., Steuerauss., Poln. Predigerg. 3.
Strömer, G., Privatsecr., Tragh. Kirchenst. 45.
— Bauaufseherfrau, Holländerg. 3.
Strom, Schauspielerfrau, Wasserg. 2.
Ströwisch, Schuhmacher-Wwe., Monkeng. 31.
Strötzel, F. E., Gastwirth, Unterlaak 27 a.
Strunge, M., pens. Haupt-Steuer-Controleur, Sackh. r. Str. 95.
— J., Commis, Sackh. r. Str. 95.
Strumpf, F. A., Lehrer, Oberhaberb. 69.
Struwe, F., Schneidermstr., Wasserg. 12.
— L., Fräul., Brodbänkeng. 8.
Struwensee, Joh. H., Böttchermstr., Neue Reiferbahn 2.
Studemund, F., Rechnungsrath u. Rend. des Kgl. Intelligenz-Comt., Tragh. Kirchenstr. 31.
Stürenberg, R., Commis und Agent, Pauperhausgasse 7.
Stürmer, J., Kaufm. u. Essigfabrikant, Neuer Graben 19.
— F. A., Commis, Monkeng. 8.
— E. A., Höker, Monkeng. 26.
Stürtz, E., Commis, Löbn. Langg. 11.
— E., Einsammler, Oberlaak 6.
— A., Particulier, Ziegelstr. 10.
— Secretair-Wwe., Steind. r. Str. 26.
Stumber, F., geb. Färber, Wwe., Neustadt 8.
Stumm, A., Intend.-Hülfsarb., 1ste Fließstr. 15.
Stumpf, Mühlenmstr., Mühlenhoff 3.
— Mühlenbes.-Wwe., Wilhelmsg. 9.
Sturm, E., Wundarzt, Altroßg. Predigerstr. 8. 9.
— Oberregistrator-Wwe., Altst. Markt 8.
— Gutsbes.-Wwe., Vord.-Roßgarten 60.
Sturmhöfel, F. W., Steueranwärter, Todtenstraße 16.
— Reg.-Secret.-Wwe., Bergplatz 18.
Sturmböwel, Carl F. Kaufmann, Kai 16.
— A., Fleischer-Wwe., Steind. r. Str. 61a.
v. Stutterheim, H., Gutsbes., Tragh. Pulverg. 1c.
Such, J. G., Glöckner, Sackh. Kirchenstr. 17.
Suche, G., ehem. Inspector, Hint. Vorst. 54.
v. Suchorska, Lieut.-Wwe., Bandschneiderg. 4.
v. Suchten, F., Oberst a. D., Todtenstr. 2.
— J., Hauptm. im 3. Inf.-Regt., Königsstr. 95.
Suckau, J. H. F., Telegraphen-Bauführer, Alter Garten 16.
Sucrow, E.. Schuhmachermstr., Unterhaberb. 53.
Sugen, A., Cigarrenmacher, Mittelanger 16.
Suhiater, Fr. Schuhmacher, Mittelanger 16.
Suhle, Ferd., Schuhmachermstr., Mühlenberg 9.
Suhr, Tischler-Wwe., 2te Monkenquerg. 4.
— Tischlermstr.-Wwe., Vorderlomse 8.
Suhrau, L., Butterhdlr., Baderg. 7.
Sukrow, H., Fräul., Tragh. Kirchenstr. 22. 23.
Sukowsky, F., Kaufm., Kneiph. Langg. 23. 24.
Suld, C., Bote, Löffelg. 15.
Sulimma, F., Silberpolierer, Neustadt 10.
Sultz, Schuhmacher-Wwe., Brodbänkeng. 6.

Sundt, Gutsbesitzerfrau, Steind. r. Str. 73.
Supplitt, J. G., Sattler, Poln. Predigerstr. 9.
— C. J., Bäckermstr., Hint.-Roßgarten 62b.
— R. H., Bäcker, Hökerg. 17.
— R., Gastwirth, Viehmarkt 16.
— Amtmann-Wwe., Brandenb. Thorstr. 8.
— W., Oeconomiecommiss.-Wwe., Poln. G. 18.
— Fuhrmanns-Wwe., Magisterstr. 56.
— Bäckermstr.-Wwe., Hint. Vorst. 3.
Supply, E, Typograph, Mittelanger 17.
— J., Goldarbeiter, Windg. 2. 3.
— F., Getreidehdlr., Hinteranger 1.
— L., Fräul., Altst. Markt 15.
— Drechslermstr.-Wwe., Hökerg. 17.
— Gastwirths-Wwe., Hinteranger 1.
Surand, J. D., Schuhmachermstr., Hint.-Roßgarten 52.
Surkall, Bernsteinarb.-Wwe., Hint. Vorst. 53.
Surkow, Hauptmanns-Wwe., Oberhaberb. 74.
Surminski, O., Fräul., Kneiph. Langg. 8.
Susahr, F. W., Schuhmachermeister, Hinter-Roßgarten 21.
Susett, Stadtger.-Secret.-Wwe., Holzg. 4.
Suter, C. A., Färbermstr., Vord.-Roßg. 57.
Suther, C., Böttchermstr., Oberlaak 7.
Suwan, C., Calculator, Todteng 3.
Sy, Julius, Kaufm. und Hutfabrikant. Franz. Str. 8.
— M., Fräul., Fleischbänkenstr. 16.
Sydow, R., Gastwirth, Köttelg. 1.
— Schornsteinfegermstr., Sackh. Mittelg. 12.
v. Sydow, L., Hauptm. a. D., Münzstr. 3.
— Gutsbes.-Wwe., Münzstr. 3.
Symanski, J., Oberger.-Auscultator, Altstädt. Schuhg. 8.
— W., Diätar-Wwe., Mittl. Tragh. 28.
— Kaufm.-Wwe., Altst. Markt 13.
Symson, geb. Albo, Produktenhändler-Wwe., Hint. Vorstadt 27.
Szameitzky, A., Fräul., Altst. Schuhg. 9.
Szamiteit, J., Kornmesser, Alter Garten 59a.
Szceball, J., ehem. Diener, Sackh. r. Str. 10.
Szczepanski, F. A., Materialw.-Hdlr., Heum. 1.
— E. W., Kaufm., Tragh. Kirchenstr. 43.
— J., Fräul., Steind. r. Str. 101.
— C. W., Fräul., Haderg. 9a.
Szczesky, Steuer-Supern., Fleischbänkenstr. 15.
Szelinski. O., Bureau-Diätar, Schloßteichg. 2.
Szibulinski, J. G., Polizeisecret., Holzg. 4.
Szilaski, Viehhändler-Wwe., 2te Sandg. 6.
Szilinski, C., Schankwirth, Strohmarkt 1.
— O., Actuar, Schloßteichg. 2.
Szimmkewitz, J., Schlossermstr., Krugg. 10.
Szitnik, O. W., Kaufm., Koggenstr. 19.
v. Szynkowski, Gutsbes.-Wwe., Altst. Markt 4.

T

Tabel, F., Lohndiener, Torfmarkt 3.
Tack, F., Fräul., Monkeng. 1.
Tackmann, A., Registrat.-Wwe., Magisterstr. 35.
Täubner, Baggermstr.-Wwe., Haderg. 9a.
Tag, G., Musikalien-Leihinstitut, Altst. Langgasse 54. 55.
Talies, G., ehem. Höker, Poln. Predigerstr. 19.
Tambolini, M., Gypsfigurenfabrikant, Löbenl. Langg. 35.
Tamm, Secret.-Wwe., Löffelg. 23.
Tamnau, J. D., Geh. Commerz- u. Admiralitätsrath, Kfm. (F. Johann Dan. Tamnau), Neue Dammg. 19.
— J. F., Rechtsanwalt u. Notar, Brodbänkenstr. 13.
Tank, J. G., Commerz-Colleg.-Kanzlei-Diätar, Leinweberg. 5.
Tankat, Wachtmstr.-Wwe., Lange Reihe 8.
Tanz, geb. Wolff, Färber-Wwe., Unterrollb. 12.
Tarohn, J., Handlungsreisender, Domstr. 3.
Tartakower, C., Missionspred., Unterhaberb. 63.
Taube, A., Böttchermstr., Sackh. r. Str. 120.
— W. A., Böttcher, 3te Fließstr. 31.
— A., Schneidermstr., Magisterstr. 19.
— C., Fräul., Hint. Vorst. 15.
— B., Fräul., Steind. r. Str. 7.
Taudien, R., Postsecr., Gartenstr. 5.
Taureck, G., Fähnrich, Mittelanger 11.
— O., Fähnrich, Löb. Langg. 10.
Tausendfreund, G., Brauer, Kalth. Str. 50.
— J. C., Schuhmachermstr., Sackh. r. Str. 116.
— Todtengräber-Wwe., Rippeng. 20 b.
Taute, Dr., außerord. Prof., Fleischbänkstr. 30.
v. Tecklenburg, O., Lieut. im 1. Inf.-Regmt., Königsstr. 76.
Tedeski, F., Töpfermstr., Tragh. Kirchenstr. 78.
Teich, Bataillonsarzt-Wwe., Steind. r. Str. 179.
Teicke, J. G. C., Kaufm., Altst. Lanng. 60.
— J. C., Schneidermstr., Magisterstr. 60.
— F., Schuhm., Hinteranger 11.
— J., Viehhalter, Sackh. Mittelg. 19.
— G., Maschinenbauer, Oberlaak 7.
— C., Schneidermstr., Heiligegeistg. 6.
Teike, Tischlermstr.-Wwe., Hab. Neue Gasse 3.
Telke, A., Regier.-Geometer, Brodbänkenstr. 35.
Tellbach, H., Knopfm., Hökerstr. 32.
— F., Eigenthümer, Leinwebergquerg. 1. 2.
— R., Wattenhdl., Poln. Gasse 17.
Teller, H., Klempnermstr., Kneiph. Langg. 28.
Temmler, C., Trödler, Schwarze Gasse 14.
Tempel, C., Kornmesser, Magisterstr. 59.
Templin, Lootse, Wiesenq. 2.
Tenner, O., Kornmesser, Sackh. Hinterg. 30 a.
Tennstädt, G. A., Commis, Pauperhauspl. 7.
Tergan, E., ehem. Kaufm., Oberrollberg 17.
Terner, C. J., ehem. Höker, Nassengarten 2.
de Terra, Gutsbes.-Wwe., Tragh. Kirchenst. 4 d.
Terwe, W., Diener, Löb. Hospitalg. 3.
— C., Gastwirth, Poln. Predigerstr. 24.
Teschner, Schiffscapit.-Wwe., Domstr. 8.
— Gildefischer-Wwe., Hundrieserg. 2.
v. Tettau, Lieut.-Wwe., Hint.-Roßg. 53.
Teuke, J., Oekonom, Sackh. r. Str. 37.
Teyke, R., Gutsbes., Absteigequartier: Sackh. r. Str. 34.
Thal, Bernsteinarb.-Wwe., Unterhaberb. 10.
Thalau, J. C., Stellmachermstr., Anger Speichergasse 6—8.
— J., Bürstenmacher, Mühlenberg 9.
— A., AG.-Kanzlei-Diätar, 1ste Fließstr. 11.
— Postboten-Wwe., Neuer Graben 22 a.
Thalmann, J. H., Schiffszimmermstr., Mittelgrabenstr. 5.

Thalmann, Goldarbeitergeh., Knochenstr. 12.
Tharann, J. A., Commission, Brückenstr. 3.
Theden, Consul-Wwe., Steind. r. Str. 166.
Theil, Bureaudiener, Unterhab. 19.
Theile, Th., Buchhändler, Franz. Str. 24.
Theodor, J., Kaufm. (F. Magnus & Theodor), Kneiph. Hofg. 1.
— E., Uhrmacher, Junkerstr. 4.
— H., Kaufm. u. Spediteur, Klapperwiese 10. (F. Theodor & Marienfeld. Comptoir: Vord. Vorstadt 29.)
— Uhrmacher-Wwe., Steind. r. Str. 73.
Thewing, G., Buchbinder, Altst. Langg. 51.
— Buchbinder-Wwe., Hökerg. 2.
Thews, W., Kürschnermstr., Kalth. Str. 12.
Thiede, O., Commis, Sackh. r. Str. 100. 101.
Thiedemann, W., Lohndiener, Neuroßg. Kirchenstraße 22.
Thiedke, L., Hautboist, Löffelg. 11.
Thiek, G., Höker, Löffelg. 7.
Thiel, E., Kaufm., Altst. Langg. 52.
— W., Kaufm., Holländerbaumstr. 12. 13.
— A., Müllermstr., Hint. Tragh. 53.
— C., Nachtwachtmstr., Oberhaberb. 21.
— C. F., Steueraufs., Oberhaberberg 78.
— E. Th., Getreidehdl., Sackh. r. Str. 126/27.
— E., Oekonom, Sackh. r. Str. 126. 127.
— C., inv. Feldwebel, Wilhelmsg. 10.
— A. H., Stadtsecr., Neuer Markt 4.
— J. A., Kunstmaler, Krugg. 1.
— C. L., Maler, Kronenstr. 10.
— M., Partikulier, 1ste Fließstr. 12.
— D., Fleischermstr., Königsstr. 26.
— C. G., Fleischer, Sackh. Kirchenstr. 7.
— C., Fuhrhalter, Mittelanger 7.
— J. F., Kirchendiener, Altroßg. Kirchenstr. 30.
— J., Postbote, Oberhaberberg 58.
— J. B., Bäckermstr., Collegienplatz 1.
— A., Oeconom, Theaterplatz 3. 4.
— Fischer, Alter Graben 12.
— A., Fräul., Franz. Str. 1.
— Handschuhmacher-Wwe., Monkeng. 6.
— F., Registrator-Wwe., Vord. Vorst. 74. 75.
— J., geb. Kroll, Wwe., Franz. Str. 1.
— S., geb. Zieske, Wwe., Kronenstr. 1.
Thielmann, F., Steueraufseher, Neuroßgärt. Kirchenquerstr. 5.
Thielo, E., Steueraufseher, Wasserg. 12.
Thiem, G., Kupferschmiedemstr., Altst. Langg. 10.
— E., Stadtrath, Tragh. Pulverg. 4.
— Ch., Musiklehrer-Wwe., 1ste Fließstr. 12.
— geb. Klaputt, Kaufmanns-Wwe., Vordere Vorstadt 86. 87.
Thieme, Maurerpolier, Sackh. r. Str. 46.
Thier, O. E., Lehrer, Sackh. r. Str. 96.
— Wwe., Sackh. r. Str. 96.
Thierbach, H., Papierhändler, Mühlenberg 1.
— A., Commis, Mühlenberg 1.
— J., Fräul., Mühlenberg 1.
Thiergart, C., Schuhmachermstr., Tragh. Kirchenstr. 72.
— C., Fuhrhalter, Anger, 1ste Speicherquerg. 4.
— L., Bäckermstr., Ausfallthor 1.
Thies, W., Restaurateur, Münchenhofg. 13.
— W., Commis, Neustadt 4.
Thiessen, L., Fräul., Sackh. Hinterg. 64.
Thilo, Reg.-Raths-Wwe., Neuroßg. Kirchenst. 30.
Thilo, Domainenraths-Ww., Sackh. Neue G. 8.
— Amtmanns-Wwe., Sackh. Hinterg. 29.
Thimm, J., Instrumentenmacher, Hökerg. 17.
— H., Bäckermstr., Hint.-Roßgarten 30.
— Musiklehrer-Wwe., 1ste Fließstr. 12.
Thöne, W., pens. Rechnungsrath, Altst. Markt 3.
Thöns, Bäcker-Wwe., Hint. Vorst. 53.
Thomann, C., Postbote, Steind. r. Str. 13.
— J., Schuhmachermstr., Kröncheng. 1.
Thomas, G., Dr., prakt. Arzt, Münzplatz 3.
— B., ehem. Gastwirth, Wasserg. 2.
— Th., Post-Expedient, Weißgerberstr. 10.
— C., Sergeant, Kalth. Str. 27.
— Doctor-Wwe., Vorderanger 11.
— Districts-Commiss.-Wwe., Weißgerberstr. 10.
— S., Fräul., Münzplatz 3.
Thomaschöwsky, A., Commis, Knochenstr. 4.
Thomaszewski, F., Typograph, Unterhaberb. 10.
Thomath, W., Diener, Drummstr. 34.
Thoms, D. G., Strommstr., Steind. r. Str. 45.
Thorun, C. A., Kaufm., Viehmarkt 18.
— L., Gastwirth u. Inv., Sackh. r. Str. 81.
Thran, J., Restaurateur, Löbn. Langg. 6.
Thrun, G. L., Buchbinder, Löbn. Langg. 3.
— L., Tanzlehrer-Wwe., Löbn. Langg. 3.
Thulcke, C. L., Kaufmann, (F. C. F. Thulcke), Magisterstr. 26.
Thumult, H., Posterped., Sackh. r. Str. 27.
Thun, A., Goldarbeiter, Neuroßg. Kircheustr. 13.
— C., Fräul., Tragh. Kirchenstr. 69.
Thunsdorf, R., ehem. Kaufm., Steind. r. Str. 157.
— C., Materialw.-Hdlr., Sackh. r. 69.
— F., Steueraufseher, Sackh. Mittelg. 21.
Thuran, J. A., Schankwirth, Sackh. 2te Wallg. 3.
Thurand, J. S., Schuhm.-Mstr., Monkeng. 26.
Thurau, J., Viehhändler, Hint. Tragh. 46.
— L. F., Tischler, Steind. Hinterg. 5.
— Schneiderin, Steind. r. Str. 149.
Tiburtius, Krankenanstalt-Inspector, Hinter-Roßgarten 63—65.
Tichelmann, Lehrer, Anger 2te Speicherquergasse 1. 2.
Tidick, A. E., Kaufm., Hökerg. 19.
— J., Handl.-Commis, Steind. r. Str. 168.
Tiedemann, F., Werkführer, Theaterstr. 5.
— E., Commis, Altst. Pulverg. 8.
— E. L., Fuhrhalter, Vord. Vorst. 74. 75.
— C., Fuhrhalter, 2te Fließstr. 15.
— A., Reifschläger, Stritzelg. 4.
— Schuhmachermstr.-Wwe., Hinteranger 2.
Tiedke, C. A., pens. Feldwebel, Löffelg. 11.
— Postboten-Wwe., Steind. Querg. 3.
Tiedtke, Bäcker-Wwe., Neuroßg. Kirchenstr. 36.
Tiessen, A., Kaufmann, Franz. Str. 10.
— Herrmann, Kaufm., Domstr. 3.
— A., AG.-Referendar, Kath. Kirchenstr. 4.
— Jac., Buchhalter, Magisterstr. 30.
— J., ehem. Lehrer, Tragh. Pulverg. 1.
— F., Fräul., Kath. Kirchenstr. 4.
— A., geb. Tiessen, Wwe., Wasserg. 40.
Tietz, J. F., Drechslermstr., Todteng. 15.
— C., Tischlermstr., Hökerg. 20.
— C., ehem. Handlungsdiener, Kaplansg. 3.
— H., Privatier, Gartenstr. 5.
— J., Diener, Vord.-Roßgarten 52.
— J. G., Schankwirth, Anger 2te Speicherquergasse 4.

Tietz, Kornmstr.-Wwe., Tragh. Kirchenstr. 36. 27.
Tietzer, Dr. R., pract. Arzt, Tragh. Kirchenst. 35.
Tilitzki, D., Nagelschmidt, 1ste Monkenquerg 3.
Till, C., Bäckermstr., Altroßg. Kirchenstr. 16.
— Schneider-Wwe., Sackh. 2te Wallg. 16.
— E. G., Eigenthümer, Nassengarten 4.
v. Tilly, W. A., Leihamtsbuchhalter, Leinwebergasse 27.
— C. F. O., Schreiber, Leinwebergasse 27.
Tiltmann, J., Diener, Hint. Tragh. 34.
Timm, J., Prediger-Wwe., Löb. Hospital 5.
— Kornmstr.-Wwe., 3te Fließstr. 35.
Timman, F., Drechslermstr., Baderg. 12.
Timmler, J., Krugwirth, Sackh. r. Str. 102.
— J., Schreiber, Sackh. r. Str. 102.
— A., Schlossermstr., Oberlaak 20.
— Böttcher-Wwe., Bandschneiderg. 4.
Timmneck, Schlossermstr.-Wwe., Sackh. Hintergasse 25.
Tinney, C. P., Wurstmacher, Koggeng. 6.
— B. R., Fleischermstr., Windg. 1.
Tintermann, F., Schneidermstr., Hint. Roßg. 70.
Tippold, S., Fräul., Reibnitzerg. 1.
Tischelmann, Stellm.-Wwe., Neue Dammstr. 24.
Tischer, A. B., Polizei-Districts-Commissarius, Altst. Kirchenstr. 18.
— J., Diener, 1ste Fließstr. 7.
v. Tischka, Registrator-Wwe., Hint. Vorst. 52.
Tischkau, Postboten-Wwe., Tragh. Kirchenst. 72.
Tischler, F. A., Bauinspect., Vord.-Roßg. 55.
— D., pens. Steuerinsp., Löb. Hospitalg. 4.
— J., Commis, Löb. Langg. 10.
— Rendanten-Wwe., Viehmarkt 23.
— geb. Melinski, Kfm.-Wwe., Poln. G. 26—28.
Titt, C., Maschinenmstr., 3te Sandg. 8.
Tobias, Leinwandhdl., Hökerg. 11.
— L., Buchhalter, Steind. r. Str. 81. 82.
— M. W., Kaufm., Kneiph. Tränkg. 16.
— F., Bäckermstr., Neuroßg. Kirchenstr. 24.
— Zolleinnehmer-Wwe., Sackh. Kirchenstr. 6.
Tobien, Tischlermstr.-Wwe., Vorst. Hospitalg. 18.
Tochtermann, H., Vicefeldwebel, 2te Fließstr. 8.
Todtenhaupt, J. H., Schuhmachermstr., Alte Gasse 20. 21.
— J. G., Schuhmacher, Altst. Langg. 70
Tömmler, J., Schlossermstr., Löffelg. 17.
— W., Oeconom, Holländerg. 3.
— M., Fräul., Münchenhofg. 7.
— E., Fräul., Lindenstr. 22.
Töpel, Lieut. im 1sten Landwehr-Bataillon u. Bierbrauer, Löbn. Langg. 37.
— Doctor-Wwe., Vord.-Roßgart. 15.
Toillier, F., Schlossermstr., Löb. Predigerstr. 1.
— Rector-Wwe., Königsstr. 38.
Toilly, F., Fräul., Kneiph. Langg. 55.
Tolt, Theaterdiener-Wwe., Leinweberg. 5.
Tolkemitt, J., Assistent, Altst. Langg. 36.
— Prem.-Lieut. im 1. Artillerie-Regiment, Alter Garten 16.
Tolkiehn, A., Posterped.-Geh., 2te Fließstr. 4. 5.
— E. A., Oberpostsecret., Tragh. Kirchenstr. 4f.
— Hof-Post-Insp.-Wwe., Tragh. Kirchenstr. 4f.
Tolksdorf, K. L., Fuhrhalter, Löffelg. 16.
— H., Candidat, Kneiph. Pauperhausplatz 5.
— Diener-Wwe., Mittelanger 25.
— Tischler-Wwe., 1ste Monkenquerg. 18.
Tolksdorff, F., Fuhrhalter, Sackh. Mittelg. 23.
Tollmien, M., Postbote, Poln. Predigerstr. 12.
Tomasky, L., Steueraufseher, Hint. Tragh. 46.
Tomuseit, AG.-Referendar, Steind. r. Str. 105.
Tondeur, F., Schauspieler, Hint. Tragh. 27.
Toop, 3 Fräul., Steind. r. Str. 174.
Topschewski, J., Garnisonküster, Mittl. Tragh. 4.
Tornau, W., Hauptm. a. D., Borchertsg. 8
— H., Steuercontroleur u. Landwehrlieutenant, Borchertsgasse 8.
Tostrom, C., Commis, Neuroßg. Kirchenstr. 13.
— F. J., Commis, Neuroßg. Kirchenstr. 13.
— J., Kaufm.-Wwe., Neuroßg. Kirchenstr. 13.
Toussaint, F. A., Kaufm., kaiserl. franz. Consul, (F. Toussaint & Comp.), Klapperwiese 3.
— F. A. F., Kaiserl. franz. Viceconsul (F. F. A. Toussaint jun.), Klapperwiese 4.
— L. Ch., Kaufm., Insel Venedig 1. (Comptoir: Kneiph. Langg. 4.
— Th., Dr. med., Militairarzt, Vord.-Roßg 29.
— Stutehnen, Absteigequartier Münzstr. 4.
— Hauptm.-Wwe., Sackh. Kirchenstr. 12.
Tourneau, F., Kaufm., Wasserg. 26.
— E., Hautboist, Fließquerg. 2.
v. Towianska, J., Fräul., Theaterstr. 3.
v. Trabenfeld, Apothekerfr., Altroßg. Kirchenst. 2.
Trahn, F., Färbermstr., Steind. r. Str. 66.
— J., Techniker, Neue Reiferbahn 2.
Traiße, J., Kaufm., Königsstr. 10.
Trampenau, J., ehem. Vorkäufer, Kalth. Str. 12.
Trampler, Rendanten-Wwe., Altst. Schuhg. 5.
Trapp, J., Kornmstr.-Wwe., Unterhab. 9.
Traube, M., Privatlehrer, Kneiph. Hofg. 2.
Trautmann, Kürschnermstr., Hint. Vorst. 61.
— P., Maler, Mittelanger 22.
Treck, H., Schankwirth, Vord. Vorst. 42.
— Schuhmacher-Wwe., Sack. 3te Wallg. 28.
Treibel, Tischler-Wwe., Sackh. Hinterg. 18.
Treiber, F., Hautboist, Mittelanger 24.
Trempenau, J. D., Schuhmachermstr., Hint. Vorst. 71.
Trenk, J., General-Landschafts-Control., Sackh. Kirchenstr. 13.
— F., Amtswachtmstr., Kalth. Str. 54.
v. Trenk, E., Fräul., Kalthöffsche Str. 19.
v. d. Trenk, J., AG.-Rath, Oberhab. 80.
Trenne, E., pens. Post-Commissär, Vord.-Roßgarten 65. 66.
Trepping, Diener-Wwe., Alte Reiferbahn 7.
Treppke, Gärtner-Wwe., Kneiph. Schuhg. 20.
Treptau, W., Ch., Bäckermstr., Vord. Vorst. 7.
— J., jun., Bäckermstr., Vord. Vorst. 7.
— E., Diener, Mittl. Tragh. 4.
— C. G., Eigenthümer, Nasseng. 41.
Treptow, C., Handschuhfabrik, Altst. Kirchenstr. 21.
Trepping, C. F., Lohndiener, 3te Fließstr. 40.
Treter, F. W., Schneider, Hökerg. 28.
— R., Rentenbank-Secret., Sackh. Hinterg. 41.
Treu, Friseur-Wwe., Strohmarkt 5.
Treubleib, A., Fleischer, Löb. Unterbergstr. 6.
— Fleischermstr.-Wwe., Sackh. r. Str. 94.
v. Treyden, Trotta, H., Dr., Reg.- u. Mediz.-Rath u. prakt. Arzt, Paradeplatz 4b.
— F., Lieutenant im 3. Inf.-Regt., Kalthöffsche Str. 1. 2.
— H., Referendar, Paradeplatz 4b.
— M u. A., Fräul., Vord.-Roßg. 46.
— Major-Wwe., Sackh. Hinterg. 16. 17.

Treyke, C., Tischlermstr., Lindenstr. 30.
— J. G., Kürschnermstr., Wasserg. 39.
— F. E., Tischler, Lindenstr. 30.
Triebel, A. J., Böttchermstr., Unterhab. 67.
— Böttchermstr.-Wwe., Unterhaberb. 67.
Triebert, Secretair-Wwe., Hint.-Roßg. 28.
Triebler, F. W. C., Restaurateur, Löb. Oberbergstr. 13. 14.
Triedwind, H., Musikus, 1ste Fließg. 9.
— A., Postconducteur, Krugstr. 11.
v. Trippenbach, G., Gutsbes., Tragh. Kirchstr. 10.
Trittmacher, J. M., Fuhrhalter, Oberhab. 52.
— Fleischer-Wwe, Kalth. Str. 46.
Tröder, J., Materialwhändl., Hint. Vorst. 7.
— Wwe., (F. C. C. Tröder), Hint. Vorst. 7.
Trojahn, L. W., Kleiderhändler, Wasserg. 1.
Trojan, J., Armendien., Sachs. 3te Wallg. 23. 24.
Troje, R., Prediger, Löbn. Hospital 6.
— O., Dr., prakt. Arzt, Landhofmeisterstr. 11.
— C. F., ehem. Apotheker, Königsstr. 77b.
— Apothekerfrau, Franz. Str. 22.
Trommler, J. L., Fuhrhalter, Nassenq. 114.
— A., Maurer, Nassenq. 112.
Trompf, G., Stromdiener, Unterhab. 17.
v. Troschke, C. A. W. Th., Freiherr u. Oberst des 1. Artill.-Regt., Vord. Vorst. 80. 81.
Troschke, H., Fleischhändler, Mittl. Tragh. 28.
Trosien, D., Fräul., Domstr. 7.
Trosiener, J., AG.-Bote, Neuroßg. Kirchstr. 38.
Trossin, R., Kupferstecher und Lehrer bei der Kunstacademie, Sachs. Hinterg. 16. 17.
Trostmann, C., Post-Conducteur, 3te Fließst. 45.
Trotschak, J. F., Schuhmachermstr., Leinweberquerg. 3.
v. Trott, C., Fräul., Unterlaak 28.
Trüschler v. Falkenstein, C., General a. D., Paradeplatz 4a.
Trunschel, Getreidecommissionair, Sachs. 3te Wallg. 36.
— J. R., Lehrer, Bandschneiderg. 12c.
Trunske, A., Bäcker, Nassenq. 123.
Trunz, J., Riemer, Neuroßg. Kirchenstr. 42.
— C., Bäckermstr., Neuen Graben 14.
— Riemerfrau, Steind. r. Str. 117.
— Pächter-Wwe., Oberlaak 27.
Trutt, J., Kammmachermstr., Leinweberg. 10.
Tscheppe, A., Schuhmachermeister, Tuchmacherstraße 24.
Tschöpius, C. E. M., Fräul., Vord.-Roßg. 56.
Tümmler, C., Krugwirth, Hint.-Roßg. 23.
Tummult, Secret.-Wwe., Bandschneiderg. 4.
Türk, Schuhmacher-Wwe., Sachs. 2te Wallg. 16.
v. Turkowsky, A., ehem. Gutsbes., 1ste Laakquerg. 1.
Turowsky, W., Salzamtswärter, Unterhab. 54.
Tußinsky, Kaufmanns-Wwe., Vord.-Roßg. 14.
Tyßka, C., Commis, Oberhab. 79.
v. Tyska, L., Major a. D., Magisterstr. 32.
v. Tyscka, H., Lieut. im 3. Küraff.-Regiment, Weißgerberstr. 21.
— H., Lieut., Mittl. Tragh. 30.
v. Tyßka, Registrator-Wwe., Hint. Vorst. 52.
— Lieut.-Wwe., Vord.-Roßg. 67.
Tyrahn, C., Schankwirth, Königsstr. 100.
Tzschökel, Nadler-Wwe., Poln. Predigerstr. 17.

U

v. Ucklanski, A., Fräul., Altst. Markt 12.
Uebel, A., geb. Gumbinger, Wwe., Inhaberin des russischen Dampfbades, Knochenstr. 26.
Ueberson, G., Forstkass.-Rend., Kalth. Str. 21.
— Th., Referend., Altst. Markt 4.
Uhlisch, Schuhmacherfrau, Vord.-Roßgarten 31.
— Schuhmacherfrau, Rosenq. 22.
Ulbricht, Proviantamts-Assist., Alter Graben 26.
Ulff, C., Buchhalter, Kneiph. Langg. 35.
Ulkan, J., Kaufm.-Wwe., Sachs. Neue Gasse 3.
Ulke, Häuser-Administrator, Klosterg. 5.
Ullmann, J. N., Gastwirth, Altst. Langg. 33.
Ulmer, W., Haupt-Steueramts-Rendant, Neuer Graben 7. 8.
— Maschinenbauer, Neuer Graben 7. 8.
— C., Rendantenfrau, Drummstr. 33.
Ulrich, K., AG.-Rath, Kath. Kirchenstr. 6. 7.
— G., Major a. D., Vord. Vorst. 33.
— F., Dr., prakt. Arzt, Steind. r. Str. 158.
— F., Drechslermstr., 3te Fließstr. 39.
— C., Böttchermeister und Victualien-Händler, Vord.-Roßg. 48.
— F. F., Riemermstr., Vord. Vorst. 12.
— Drechsler-Wwe., Poln. Gasse 19.
Unger, C. H., Dr. med., Neuer Markt 4.
— H. E., Gutsbes., Neuer Markt 4.
— C., Schuhmachermstr., Fleischbänkenstr. 3.
— Mediz.-Raths-Wwe., Neuer Markt 4.
Ungerbühler, O. G., Justizrath u. Gen.-Landschafts-Syndicus, Landhofmeisterstr. 17.
Unruh, F. F., Dr. und prakt. Arzt, Altstädt. Langg. 21.
— J., Bäckermstr., Hint-Roßg. 46. 47.
— A., Schuhmachermstr., Wasserg. 27.
— Ch., Tischlermstr., Vord.-Roßgarten 62.
— pens. Kassenbote, Unterhaberb. 11.
— J. G., Polizei-Gefangenwärt., Junkerstr. 8.
— Geschwister, Rippeng. 7.
Untermann, F., Polizei-Kanzlei-Secret., Steind. r. Str. 9a.
Unzer, J. O., Verlagsbuchhdlr. (F. A. W. Unzer), Königsstr. 39.
— G. A., Kaufm., Kath. Kirchenplatz 3.
Urban, C., Lederthauer, Todteng. 3.
— Uhrmacher, Poln. Gasse 16.
— G. W., Commissionair, Mühlengrund 7.
— L., Schneider u. Trödler, Poln. Gasse 16.
— F. A., Weichensteller, Alter Garten 37.
— Polizeidienerfrau, Sachs. r. Str. 37.
Urbani, H. F., Kaufm., Vord. Vorst. 69.
Urbscheit, Schottwaaren-Händler-Wwe., Oberhaberberg 13a.
v. Usedom, C., Hauptm. im 1. Infant.-Regt., Königsstr. 33.
— A., Hauptm. im 34. Infant.-Regt., Franz. Str. 14. 15.
— Lieut. a. D., Weißgerberstr. 23. 24.
— R., Fräul., Kath. Kirchenstr. 3.
Ußikowsky, C., Schuhmachermstr., Koggenstr. 6.
v. Uthmann, H., Prem.-Lieut. im Ing.-Corps Alter Garten 44.

V

Valck, H., Kaufm., Lastadienstr. 7.
— H., Handlungs-Commis, Lastadienstr. 7.
Valentin, Ed., Schuhm., Tragh. Kirchenstr. 80.
— J., Butterhändler, Knochenstr. 38.
— G., Conditor, Roßg. Markt 4.
Valentini, H. F., Polizei-Districts-Commissair, Kai 7.
Vallois, Buchbinderfrau, Königsstr. 86.
Vanbergen C. E., Bäckermstr., Steind. r. Str. 87.
— C., Pfarrer a. D., Sackh. r. Str. 19.
— F., Particulier, Unterhaberb. 40.
Vanhöfen, Stadt-Haupt-Kassen-Rend., Steind. r. Str. 31.
— Carl, Tischlermstr., Neuroßg. Kirchenstr. 14.
— C., Tischlermstr., Sackh. Hinterg. 39.
— C., Tischler, Altroßg. Kirchenstr. 14.
Van Hoof, J. F., Friseur, Franz. Str. 11.
Vanini, C., Schauspielerin, Mittl. Tragh. 14.
Vasoldt, F. W., Böttchermstr., 3te Sandg. 10. 11.
de Veer, Tischler-Wwe., 2te Fließstr. 8.
Venohr, H., Steuer-Contr., Neuroßg. Kirchenstraße 9.
Ventzke, C., Fuhrhalter, Nassengarten 22.
Verch, C., E., Kaufm., Poln. Gasse 10.
— Schneidermstr.-Wwe., Steind. r. Str. 39.
— Klempnermstr.-Wwe., Poln. Predigerstr. 1.
Vernezobre, M., Handschuhm.-Wwe., Holzg. 2.
Vetter, C., Stuhlmachermstr., Hint. Tragh. 28.
— J. A., Oberlehrer, Waisenhausplatz 10.
— Schuhmacher-Wwe., Sackh. 3te Wallg. 29.
v. Vietinghoff, R., Baron, Brückenstr. 3.
— Glasermstr., Sackh. r. Str. 73.
Vöggler, Pfarrer-Wwe., Altroßg. Kirchenstr. 24.
Völker, G., Kaufm., Kneiph. Hofg. 5.
— C., Photograph, Münzstr. 4.
— F., Bankbote, Gr. Domplatz 1.
Völkerling, A., Schneider-Wwe., Alter Grab. 6.
Völkner, Grenzaufseher-Wwe., Sackheim rechte Str. 23. 24.
Völsch, R., Uhrmacher, Steind. r. Str. 89.
— Th., Dr. u. prakt. Arzt, Altst. Langg. 31.
— J., Schneider und Sterbek.-Collect., Mittelanger 22.
— C. H., Commissionair, Fleischbänkenstr. 24.
— C., Commis, Fleischbänkenstr. 24.
— Uhrmacher-Wwe., Steind. r. Str. 89.
— D., geb. Karisius, Wwe., Kronenstr. 1.
Vogel, A., Böttchermstr., Leinweberquerg. 4.
— C., Färber, Hint.-Roßg. 62a.
— W., Höker, Holzg. 15.
Vogel, A., Gepäck-Expedient, Bahnhof.
— Färber-Wwe., Brandenb. Thorstr. 7.
Vogelgesang, Dr. med., Hint.-Roßg. 31.
— K., Wwe., Kalth. Str. 3.
Vogelsang, C., Locomotivführer, Knochenstr. 3.
Vogelstrom, Gutsbes.-Wwe., Sackh. r. Str. 91.
Vogler, H., Bataillonsarzt, Sackh. Kirchenst. 24.
— Gärtner-Wwe., Schönbergerg. 13.
Voigdt, Dr., Prediger, Landhofmstrstr. 10.
— A. W., Destillateur, Höterg 34.
— C. J., Kaufm., Altst. Langg. 59.
— F., Zuckersiedemstr., Raffinerieg. 4.
Voigt, Dr. J., Geh. Reg.-Rath, ord. Prof. u. Direct. d. Geh. Archivs, Jägerhofg. 8 b.
Voigt, G., Dr. phil., Jägerhofg. 8 b.
— H. L., Kunsthdlr., (F. Voigt & Söhne), Junkerstr. 13.
— H., jun., Kaufm., (F. Voigt & Söhne), Junkerstr. 13.
— R., Kaufm., (F. Voigt & Söhne), Junkerstr. 13.
— F., Diener, Hinteranger 5.
— sep. Buchbinderfrau, Holländerg. 12½.
— Materialistenfrau, Hint.-Roßg 21.
— Stadt-Wundarzt-Wwe., Weißgerberg. 13.
— Steuerbeamten-Wwe., 3te Fließstr. 4 a.
Voigtel, Oberregierungs-Rath, Neue Dammstraße 24.
— C., Fräul., Mühlengasse 9.
Volkmann, C. F., ehem. Polizeiserg., Kronenstraße 5.
— C., Jäger, Altroßg. Kirchenstr. 14.
— geb. Stettiner, Kfm.-Wwe., Schmiedest. 15.
— Schneider-Wwe., Freigang 1. 2.
Vollandt, A., Kreissecr., 3te Fließstr. 19.
Vollberg, O., Materialwhdl., Strißelg. 18.
Vollmeister, Rentier, Kronenstr. 5.
— F., Schneidermstr., Kronenstr. 5.
— A., Diener, Strißelg. 19.
Vomberg, J., Höker, Borchertsg. 3.
Vorgenz, Kürschnermstr., Holzg. 1.
Vorrath, D. G., Fleischermstr, Unterhab. 27.
— Fleischer u. Krugwirth, Viehmarkt 12.
— J., Fleischermstr., Vord.-Roßg. 54.
— Fleischer-Wwe., Fließquerg. 2.
— Fleischermstr.-Wwe., Brandenb. Thorst. 10.
Voß, O., Vergolder, Löb. Langg. 36.
— F. W., Eigenthümer, Todtenstr. 24.
— C., Fräul., Kalth. Str. 36.
— Pächter-Wwe., Sackh. 1ste Wallg. 29. 30.

W

Wabel, C., Kornmesser, Altroßg. Predigerst 7.
Wach, J. L., Lehrer, Schönbergerg. 4.
— Lehrerfrau, Köttelg. 16.
— Wwe., Brandenb. Thorstr. 5.
— Schuhm.-Wwe., Kalth. Str. 35.
Wachhausen, L., Postassistent, Alte Gasse 2.
— A., Pharmazeut, Alte Gasse 2.
— 2 Fräul., Klosterg. 2.
— Pfarrer-Wwe., Alte Gasse 2.
Wachs, Maler-Wwe., Steind. r. Str. 12.
— Schuhm.-Wwe. u. Miethsfrau, Poln. Predigergasse 8.
Wachsen, Decon.-Commiss., Löb. Langg. 25.
— L. W., Particulier, Steind. r. Str. 130/31.
— Gutsbes.-Frau, Magisterstr. 32.
Wackernagel, C. A., Kaufm., 1ste Laakquerg. 1.
Wächter, H. L., Steueranw., Hint.-Roßg. 62 b.
— M., Fräul., Kl. Domplatz 1.
— Kaufmanns-Wwe., 1ste Fließstr. 12.
v. Wagenfeldt, A., Premier-Lieutenant, Alter Garten 40.
Wagenseil, C. W., Kaufm., Königsstr. 18.
Wagishauser, Reg.-Supern., Sackh. r. Str. 15.
— L., Proviant-Aufseher, Sackh. r. Str. 32.
Wagneck, S., Kaufm.-Wwe., Unterhab. 38.
Wagner, A., Buchhalter, Lange Reihe 9.
— H., Bauführer, Lange Reihe 9.
— F., Bureau-Assistent, Holländerg. 2.

Wagner, A., Schuhm.-Mstr., Sackheim rechte Str. 54. 55.
— F., Maler, Strohmarkt 6.
— E., Glasermstr., Haderg. 8 b.
— J., Bäckermstr., Holländerbaumg. 5.
— F. G., Schneider, Oberhaberb. 59.
— C. L., Feldwebel im 1. Inf.-Regt., Löben. Kircheng. 8.
— D., ehem., Bäckermstr., Alter Garten 61.
— Garnison-Bäckermstr., Holländerbaumstr. 9.
Wagner, Lieut.-Wwe., Lange Reihe 9.
— Glasermstr.-Frau, Haderg. 8 a.
— Tischlermstr.-Wwe., Steind. Pulverg. 8.
— geb. Kadach, Wwe., Steind. r. Str. 58.
— Kürschnermstr.-Wwe., Löb. Oberbergstr. 16.
Wahl, C., pens. Hofpostsekr., Unterlaak 28.
— E., Kaufm., Unterlaak 28.
— F., Todtengräber, Stippelg. 6.
— F. W., Magistrats-Assistent, Holländerg. 3.
— A., Sprachlehrer-Wwe., Poln. Gasse 4.
Wahlberg, Kaufmannsfrau, Altst. Langg. 27.
— A., Fräulein, Kneiph. Hofg. 2.
Wahnschaffe, Proviantmeister., Kriegsrath-Wwe., Holländerbaumstr. 9.
Wainowsky, Fuhrhalter-We., Knochenstr. 40.
Wald, Dr., Superintendent, Unterhaberb. 45.
— Dr. med., Kreisphysikus, Sackh. r. Str. 51. 52.
— J. C., Schankwirth, Alten Garten 33.
Waldau, C. W., Eigenthümer, Nassengart. 18.
Waldhard, G., Schuhm., Sackh. Kirchenstr. 4.
— C., Schuhmacher, Sackh. Hinterg. 30 a.
Waldhauer, J. H., Lehrer, Junkerstr. 5.
— Schneider-Wwe., Poln. Predigerg. 16.
Walentin, A., Uhrmacher, Steind. r. Str. 150.
— A., Kaufm.-Wwe., Steind. r. Str. 150.
Walentynowicz, A., Sprachlehrer, Magisterstr 40.
Wallach, Kaufmannsfrau, Holländerg. 1.
Wallentin, Tuchmacher, Sackh. 3te Wallg. 10.
Wallmann, Wwe, 1ste Fließstr. 3.
Wallner, F., Fuhrhalter, Tragh. Wallg. 11.
— F. S., Riemermstr., Mittelanger 27.
Wallroth, J., Instrumentenstimmer, Steind. r. Str. 87.
Walpuski, J. M., Commis, Lindenstr. 6.
Walsch, A., Kaufmannsfrau, Drummstr. 24.
Walter, C. L., Lehrer, Domquerg. 1.
— J., Commerz- u. Admiralitäts-Direktor, Königsstraße 70.
— O., Materialw.-Hdlr., Sackh. r. Str. 64.
— H., Buchbinder, Tragh. Kirchenstr. 17.
— F. L., Röhrmeister, Roseng. 7. 8.
— A., Böttchermstr., Rippeng. 9.
— F., Schuhmachermstr, Unterlaak 14.
— J., Musikus, Hint. Tragh. 26.
— L., Fräulein, Münzstr. 29.
— Böttcher-Wwe, Rippeng. 1.
Walther, A., Bäckermstr., Mittl. Tragh. 17. 18.
— C., Seilermstr., Schankwirth, Hint. Vorst. 55.
— Bäckermstr.-Wwe., Mittl, Tragh. 17. 18.
Walzer, Weinschröter-Wwe., Oberhaberb. 57.
Wandel, H., Stromdiener, Kneiph. Schuhg. 22.
Wandersleben, J. F., Cantor, Organist u. Lehrer, Borchertsg. 7.
Wanfried, F., Schlossermstr., Stritzelg. 5. 6.
Wang, F., Tischlerm., Viehhalter, Nassengart. 64.
Wanhöven, G., Krugwirth, Sackh. r. Str. 32.
Wank, E. W., Telegraphist, Vorst. Hospitalg. 6.
Wanowski, W., Diener, Hint. Tragh. 16 a.
Wark, C., Regier.-Secret., Steind. r. Str. 51.
Warkentin, H., Kaufm., (F. Herrmann Warkentin), Steind. r. Str. 95.
— R., Dr. jur., Steind. r. Str. 95.
Warnack, R., Schreiber, Löbn. Langg. 2.
— M., Fräulein, Baderg. 3.
Warnick, Maler-Wwe, Haberb. Neue G. 20.
Warnik, Seifensieder-Wwe., Schlangeng. 4.
Warschauer, R., geb. Oppenheim, Wwe., Kneiph. Langg. 54.
Warsow, G. E., Maurermstr., Sackh. Kirchenstraße 21.
Warstadt, M., Gefangnenaufseher, Pregelg. 1.
Warsun, J. Ch., Schuhmachermstr. Oberhaberberg 18.
Wartmann, J. G., Direktor der Gas-Anstalt, Hospitalwiese 2.
— Fr., Fräulein, Neuer Markt 5.
Waschkau, E., Fräulein, Kneiph. Schuhg. 25.
Waschke, F., ehem. Fuhrmann, Mittelanger 24.
Waschulewsky, Bäcker-Wwe., Wieseng. 1.
Wasilewsky, Barbier-Wwe., Lastadieng. 3.
— Maler-Wwe., Poln. Predigerg. 13.
Wasmuth, J. C., Prediger a. D., Unterhaberberg 71.
Wasselewski, Steueraufseher, vor dem Friedl. Thor 1 c.
— J., Diener, Domstr. 2.
Wasserberg, J., Glöckner, Neuroßg. Schulg. 1.
— Tuchbereiter-Wwe., 3te Fließstr. 5.
— A., Gutsbesitzerfrau, Hint. Roßg. 62 b.
— Torfinspektor-Wwe., Vorst. Hospitalg. 14.
— Stellmacher-Wwe., Bandschneiderg. 5.
Wasserfuhr, L., Mälzenbräuer, Löbn. Langg. 42.
— J. F., Partikulier, Unterhaberberg 28.
— W., Thor-Contr.-Wwe., Alten Garten 33.
Wasserzug, J., Cand. med., Altst. Bergstr. 17.
Wattmann, H., Polizei-Sekret., Mühlengrund 7.
— Bürgermstr.-Wwe., Mühlengrund 7.
Watson, Kassen-Control.-Wwe., Löb. Hospital 40.
Watzke, F. H., Seifenfabrikant, Vord. Roßg. 25.
Weber, V. G., Lieut. a. D. u. Mälzenbräuer, Löbn. Oberbergstr. 17.
— AG.-Referendar, Tragh. Kirchenstr. 29.
— A., inv. Büchsenschmidt, Weißgerberstr. 12.
— K. E. R., Kaufm., Holzg. 4.
— H. F., Postbeamter, 1ste Monkenquerg. 28.
— L., Instrumentenmacher, Fleischbänkeng. 36.
— D., geb. Fließbach, Maler-Wwe., Burgstr. 5.
— Briefträger-Wwe., Rippeng. 4.
— Boten-Wwe., Mittl. Tragh. 4.
Weberstädt, Steueraufs., Neuroßg. Kirchenstr. 37.
Wechsler, Subrektor, Oberlehrer, Hinter-Roßgarten 46. 47.
— F. A., geb. Petersohn, Secret.-Wwe., Hint. Roßg. 46. 47.
— E. D., geb. Fischer, Wwe., Hint. Roßg. 46. 47.
Weck, J., Glöckner, Steind. r. Str. 64.
— L. F., Typograph, Löbn. Langg. 10.
Weckerlein, Schuhmacherfrau, Sackheim rechte Straße 100. 101.
Wedeke, E., Polizei-Inspektor, Jakobsg. 1.
— J., Musiklehrer, Jakobsg. 1.
Wedel, Moritz, Kaufm., (F. Meyer M. Wedel), Kneiph. Hofg. 6.

Wedel, Mich., Kaufm., (F. Meyer M. Wedel), Kneiph. Langg. 13.
— Julius, Kaufmann, Schmiedestr. 20.
— Jac., Kaufmann, Kneiph. Langg. 6.
v. Wedell, Lieut. im 3. Kür.-Regt., Sackh. r. Str. 49. 50.
— Hauptm. im 33. Inf.-Regt., Weißgerberg. 10.
v. Wedelstädt, M., Lieut.-Wwe., Hint. Vorst. 53.
Weber, J. A., Bernsteinarbeiter, Neustadt 10.
Wedthoff, G. A., Kaufm., Kneiph. Langg. 15.
Weede, L., Bürstenwaarenhdlr., Steind. Querg. 3.
Weege, W. A., Glaskünstler, Kaserneng. 5.
Wege, F., Bürstenmacher, Alte Gasse 9.
Wegener, F. W., Dr. und Oberlehrer, Sackh. r. Str. 14.
— C. L., Schneidermstr., Alte Reiferbahn 3 a.
Weger, H., Dr. u. Sanitätsrth., Steind. r. Str. 61.
— 2 Fräulein, Kalth. Str. 19.
Wegner, A. E., Musikmstr., 3te Fließstr. 24.
— Regier.-Rath, Löbn. Hospital 6.
— C. A., Barbier, Vord. Vorst. 12.
— F. W., Telegraphenbote, Hint. Vorst. 57.
— L., Fuhrhalter, Oberhaberberg 59.
— J., Bierschänker-Wwe., Poln Gasse 15.
— J., Ober-Reg.-Rath-Wwe., Löb. Hospital 1.
— Gensd'arm-Wwe., Poln. Predigerg. 2.
v. Wegner, Oberst-Wwe., Tuchmacherstr. 13. 14.
v. Wegnern, A., Landrath, Landhofmeisterg. 3. 4.
— A., Referendar, Kalth. Str. 13 b.
— geb. v. Soden, Pfarrer-Wwe., Kalthöffsche Straße 13 b.
Wegwerth, Töpfermstr., Münchenhofg. 2.
Wehler, Kaufm.-Wwe., Vorst. Hospitalg. 17.
Wehlert, Küster-Wwe., Haberb. Neue G. 13.
Wehner, F. A., Eisenbahn-Zugführer, Hintere Vorstadt 7.
Wehrig, L., Dr., Oberlehrer, Tragh. Kirchenst. 76.
Wehres, H., Schieferdecker, Altst. Schuhg. 16.
Wehrstädt, Stellmacher-Wwe., Alten Gart. 21.
Weich, W., Castellan, Oberlaak 8.
— Wachtmstr.-Wwe., Mittl. Tragh. 4.
Weichhaus, G., Invalide, Altst. Schulg. 3.
Weichler, J. G., Nachtwachtmstr., Domstr. 1.
Weichmann, J. C., Magistratsbote, Todteng. 26.
— A., Schreiber, Todteng. 26.
Weide, J. G., Kürschnermstr., Sackh. 2. Wallg 20.
Weidemann, E., Steuerauff., Unterlaak 22.
— L., approb. Hühneraugen-Operateur, Viehmarkt 16.
Weidlich, Jos., Kaufm., Hökerg. 26.
Weiler, A., Fräul., Steind. r. Str. 61.
Weinberg, E. J., Schuhmachermstr., Stippelg. 5.
— H., Schuhmachermstr., Altst. Hofg. 5.
— A., Schuhmachermstr., Baderg. 11.
— A., Commis, Fleischbänkenstr. 27.
Weinberger, F., Oberstlieut. a. D., Magisterstr. 44.
— A., Partikulier, Hint. Tragh. 4.
— Hauptmannsfrau, Drummstr. 32.
Weineck, C., Rendant, Neuroßg. Kirchenstr. 26.
— Regier.-Supernum., Neuroßg. Kirchenstr. 26.
Weinert, A., Fleischer, Alte Reiferb. 13.
Weinlig, F. A., Kaufm., Steind. Hinterg. 3.
Weinreich, J. Ch., Schneider, Klosterg. 12.
Weinreich, L., Fleischer, Sprindg. 2.
Weinstock, A., Kleiderhändler, Münchenhofpl. 11.
Weintraub, H., Cantor, Synagogeng. 9 b.
— sep. Cantorfrau, Magisterstr. 31.
Weise, Adalbert, Kaufm., Leinweberg. 26.
— C., geb. Koch, Wwe., Krugg. 5.
Weisner, H., Buchhalter, Kl. Domplatz 2.
Weisstein, Alex., Kaufm., Junkerstr. 5.
Weiß, G., Dr., Consistorial-Rath, Tragheimer Kirchenplatz 1.
Weiß, J. C., Oberstlieut. a. D., Viehmarkt 4.
— O., AG.-Rath, Mühlengrund 7.
— J. H., Dr. phil., Löb. Langg. 3.
— A., Pred.-Amts-Cand., Brückenstr. 4.
— M., Kaufm., Magisterstr. 11.
— B., Pred.-Amts-Cand., Tragh. Kirchenpl. 1.
— R. W., Zimmermstr., Synagogeng. 9 b.
— J. W., Zimmermann und Schankwirth, Poststr. 2.
— F. A., Schneidermstr., Tuchmacherstr. 12.
— Chr., Schuhmachermstr., Oberrollberg 15.
— J., Schneider, 1ste Monkenquerg. 12.
— F., Krankenwärter, Hint.-Roßg. 32. 33.
— J. C., Schuhm.-Mstr., Neuer Grab. 22 b.
— J. F., Schuhmachermstr., Altst. Langg. 47.
— G., Fleischermstr., Altst. Neue Gasse 3.
— F. C., Korbmachermstr., Heiligegeistg. 6.
— J., Schlosser, Sackh. Kirchenstr. 8.
— G., Commis, Weidendamm 16.
— A., Schankwirth, Wiesenq. 1.
— A., Fräul., Wasserg. 1.
— J. L., Fräul., Königsstr. 34.
— Prediger-Wwe., Altroßg. Predigerstr. 15.
— Reg.-Rath-Wwe., Königsstr. 73.
— Graveur-Wwe., Sackh. 3te Wallg. 23. 24.
— M., Müller-Wwe., Haderg. 9 a.
— Pfarrer-Wwe., Neuroßg. Kirchenstr. 28.
— Steindrucker-Wwe., Holländerg. 5. 6.
— Amtsdiener-Wwe., Tragh. Kirchenstr. 55.
v. Weiß, A., Fräul., Altst. Langg. 60.
Weißberg, Schuhm., Mittl. Tragh. 15.
Weißemmel, Böttchermstr.-Wwe., 2te Laakquergasse 4.
Weißenberg, E., Feldwebel, 2te Fließstr. 9.
Weißner, H., Buchhalter, Vord. Vorst. 66. 67.
— E. W., ehem. Kaufm., Landhofmeisterstr. 12.
Weißschnur, Fr., Fleischermstr., Torfmarkt 3.
Weitkuhn, G., Böttchermstr., Sackh. Mittelg. 22.
Weitschat, Stadtg.-Kassen-Assistent, Münzstr. 21.
— L., geb. Liedtke, Schneider-Wwe., Münzstraße 21.
Weitzenbauer, G., Glaser, Wasserg. 24.
Weitzenmüller, H., Auskultator, Magisterstr. 53.
— G., Reg.-Geometer, Tragh. Kirchenstr. 45.
Weitzmann, A., Schneidermstr., Neustadt 8.
Wellbrock, J. H., Zuckersiedemeister, Vorder-Roßgarten 40.
Weller, J., Consistorial-Botenmstr., Schloßhof.
— Heinrich, Kaufm., Vord. Vorst. 22.
— L. u. A., Kaufleute, (F. Heinrich Weller), Vord. Vorst. 22.
— F. W., Nachtwachtmstr., 3te Fließstr. 18.
— R. O., Commis, Magisterg. 35.
— L., geb. Levin, Wwe., Kneiph. Langg. 15.
Wellner, H., Schuhmachermst., Kl. Dompl. 14.
Weltz, H., Calefaktor, Altst. Kirchenstr. 20.
— L., Hautboist, Sackh. r. Str. 54. 55.
Welzer, A., Hebamme, Magisterstr. 36.
Wenck, E. E., Eigenth., Alter Garten 58.
— C., Partikulier, Hint. Vorst. 64.
Wendisch, Intend.-Applikant, Wasserg. 10.

Wendel, G., Kahnschiffer, Alter Graben 17.
v. Wenkstern L., Prem.-Lieut., Unterhab. 13.
— O., Fräul., Sackh. r. Str. 92.
— Prem.-Lieut-Wwe., Unterhab. 13.
Wendel, L. F., Buchhalter, Alter Graben 17.
Wendland, H., Assistenzarzt, Nassengarten 119.
— E., Fräul., Altst. Langg. 41.
Wendlandt, F. W., Intendantur-Kanzlist, Lange Reihe 9.
Wendt, A., Werkmstr. b. d. Eisenb., Bahnhof.
— C., Böttchermstr., Holländerg. 2.
— F. Tischlermstr., Vord.-Roßg. 46.
— Ch., Polizeidiener, Schönbergerstr. 5.
— Kaufmanns-Wwe., Tragh. Kirchenstr. 4 d.
— A., Böttchermeister-Wwe., Kneiphöf. Schuhgasse 24.
Wendzykowski, geb. Röll, separ. Doktorfrau, Kneiph. Langg. 4.
Wenendt, Fräul., Steind. r. Str. 47.
Wenger, F. A., Gärtner, Kalth. Str. 1. 2.
Wenig, C. A., Schuhmachermstr., Monkeng. 1.
Wenghöfer, H., Buchhalt., Kneiph. Langg. 54.
— C. R., Partikulier, Sackh. r. Str. 95.
Wenk, D. A., Schmiedemstr., Nassengarten 56.
Wenski, Commission-Wwe., Haberg. 9 a.
Wenmohs, F., Buchhalter, Kneiph. Langg. 13.
Wenßel, A., Hautboist, Tuchmacherstr. 26.
Wenthur, C., Kämmerer, Oberlaak 25.
Wenzel, C. E., Eigenthümer, Oberhaberb. 51.
v. Werder, F., Generallieut. u. commandirend. General des 1. Armeekorps, Vord.-Roßg. 53.
v. Werdt, A., Secret., Roseng. 7. 8.
Werkmeister, A., Fräul., Königsstr. 38.
Werle, geb. Pöhlke, Mechanikus-Wwe., Hintere Vorstadt 67.
Werler, Schneider, Sackh. r. Str. 20.
Wermbter, J. L., Rentier, Mittl. Tragh. 26.
Wermke, F. A., Schuhmachermstr., Strißelg. 16.
— Kaufm.-Wwe., Sackh. r. Str. 8.
Werner, A., Reg.-Conduct., Königsstr. 94.
— A., Ober-Postk-Buchh., Steind. r. Str. 56.
— H., Privatsecret., Haderg. 8a.
— H. A., Postkassenbuchhalter, Neuroßg. Kirchenstr. 32 33.
— L., Intendantur-Assessor, Sackh. r. Str. 22.
— G., Lehrer b. d. Gewerbeschule, Domstr. 10.
— C., Fuhrhalter, Lizentgrabenstr. 13.
— F. W., Commissionär, Weißgerberstr. 5.
— E., Bäckermstr., Löbn. Langg. 25.
— L., Schneidermstr., Münzstr. 20.
— G., Schneider, Mittelanger 13.
— C., Schuhmacher, Kalth. Str. 41.
— J. u. A., Fräul., Löb. Langg. 13.
— Oberamtmanns-Wwe., Steind. r. Str. 50.
— R., Secret.-Wwe., Altst. Kirchenstr. 4.
— Schankw.-Wwe., Neuen Markt 10.
— Bäcker-Wwe., Domstr. 7.
— Tischlermstr.-Wwe., Rippeng. 23.
— Kanzelisten-Wwe., Brandenb. Thorstr. 11.
Wernick, F. W., Bäckermstr., Altst. Markt 16.
— H., Nadlermstr., Unterhab. 12.
— J., Bäckermstr.-Wwe., Alten Garten 33.
Wernie, C., Musikus, Sackh. Mittelg. 15.
Wernowitz, F., Stellmachermstr., Unterhab. 57.
Werther, Dr. u. Prof. d. Chemie, Gr. Dompl. 4.
Werthheim, A., Commis, Wasserg. 26.
Werthmann, C. L., Bäckermstr., Stiftsg. 1. 2.
— J. G., Postconducteur, Löbn. Langg. 16.
— F., Steueraufseher, Lizentgrabenstr. 7.
— Maurermstr.-Wwe., Löbn. Langg. 16.
Werthwein, Gensd'arm-Wwe., Münzstr. 29.
Werwein, Wilh., Tischlermstr., Steind. r. Str. 55.
— Reg.-Boten-Wwe., 3te Fließstr. 14.
Wesenberg, A., Bierbrauer, Löb. Langg. 49.
— W., Registrator-Wwe., Löb. Langg. 49.
Weskandt, F., Reg.-Bureau-Assistent, Hinter-Roßg. 48.
Wessel, A., Tischlermstr., Ziegelstr. 17.
— C. G., Schuhmachermstr., 3te Fließstr. 32.
— F., Particulier, Königsstr. 42.
— G. A., Apotheker, Königsstr. 42.
— F. A., Schuhmacher, Drummstr. 39.
— M., Fräul., Königsstr. 8.
West, Schmidt, Mühlenhoff 6.
Westenberger, G., Sergeant, Arresthausplatz 1.
— Bürstenbinder-Wwe., 1ste Monkenquerstr. 14.
Westphal, C. Hauptmann im 1. Artill.-Regt., Kalth. Str. 23.
— C. H. G., Polizei-Sergeant, Alten Gart. 50.
— C., Schneidermstr. Köttelg. 19.
— F. H., Schuhmachermstr., Altst. Langg. 45.
— Joh., Postwärter, Poststr. 14.
Westström, C., Schauspielerin, Hint. Tragh. 26.
v. Wettberg, Secretair-Wwe., Unterhab. 44.
Wetter, C. H., Schuhmachermeister, Knochenstraße 11.
— Steinsetzer-Wwe., Knochenstr. 11.
Wettke, F., Stadtger.-Secretair, Sackh. r. Str. 81.
— AG.-Referendar, Sackh. r. Str. 81.
— Oek.-Commiss.-Wwe., Mittelang. 24.
Wetzel, J. F., Botenmstr., Neust. 3.
— C. W., Maurermstr., Altroßg. Kirchenstr. 17.
Wetzker, J. G., Schuhmachermstr., Magisterst. 36.
— Schuhmacherfrau, Roseng. 2.
Weyde, H., Gastwirth, Lizentgrabenstr. 10.
Weyer, Züchner-Wwe., Sackh. Hinterg. 37. 38.
Weyl, H., Gymnasial-Lehrer, Leinweberstr. 26.
— J., Fräul., Königsstr. 38.
Weyland, J. W., Cigarrenfabrikant, Hintere Vorst. 51.
— Conditor-Wwe., Hint. Vorst 53.
Wichersky, F. J., Schuhmachermstr., Mühleng. 8.
Wiechert, J. R., Oberlehrer, Altst. Pulverg. 9.
Wichert, G., Oberlehrer, Löb. Langg. 47.
— J. F., Kreisger.-Direct., Bergplatz 17.
— C., Referendar, Bergplatz 17.
— J., Barbier, Kneiph. Schlachthofg. 1. 2.
— F., Barbier, Oberhab. 26.
— K., Schuhmachermstr., Magisterstr. 27.
— H., Uhrmacher, Löbn. Langg. 17.
— W., Gastwirth, Hint.-Roßg. 48.
— Fleischermstr., Jacobsg. 2.
— Fräul., Steind. r. Str. 102.
— Gutsbes.-Wwe., Unterlaak 21.
— Glöckner-Wwe., Leinweberg. 17.
— Uhrmacher-Wwe., Altst. Schulg. 7.
— Unteroffizier-Wwe., Steind. r. Str. 89.
v. Wichert, F., Hofrath, Steind. Alte Gasse 24.
— R., Gutsbesitzer u. Lieut., Bergplatz 5.
v. Wichert, J. Fräul., Lehrerin, Theaterstr. 3.

v. Wichert, Assessor-Wwe, Lizentgrabeng. 14.
Wichmann, M, Dr., Observator, Sternwarte.
— L., Steueraufseher, Sackh. r. Str. 19.
— C., Stadtger.-Bote, Neue Reiferbahn 2.
— A., Handl.-Commis, Lizentgrabeng. 13.
— O. G., Eisenbahn-Bureauschreiber, Unterhaberb. 86.
— J., Maler, 2te Monkenquerg. 7.
— R., Instrumentenmacher, Baderstr. 12.
— L., Damenschneider, Wasserg. 24.
— F. W., Gürtlermeister, Unterrollberg 4.
— J. G., Schuhmachermstr., Roßg. Hinterg. 11.
— J., Tischlermstr., Oberlaak 11.
— A., Schmiedemstr., Stallgasse 1.
— F., Tischler, Sackh. Mittelg. 10.
— F., Zimmermann, Nassengarten 46.
— F., Handelsmann, Schloßteichsg. 1.
— C., Fräul., Sternwarte.
— Fleischer-Wwe., Alter Garten 3.
Wichtermann, J. F., Kaufm., Holländerg. 1.
Wiebe, F. O., Essigfabrikant, Alte Gasse 4.
— R., Handl.-Commis, Löb. Kircheng. 6.
— F. C., Festungsbau-Aufseher, Hint. Tragh. 48.
— C., Fräul., Kuplitzerg. 3.
Wiebliß, R. A., Kaufm., Kronenstr. 12.
— Inspektor-Wwe., Haberb. Neue Gasse 25.
Wiechert, Ch. F., Schneidermstr., Sackh. r. Str. 66.
Wiedeberg, F. C., Tuchappreteur, Altst. Markt 10.
— F., Tischlermstr., Sackh. Kirchenstr. 7.
— C. L., Amtsdiener, Weidend. 13.
— Schneidermstr.-Wwe., Altst. Markt 10.
Wiedemann, C. A., Conservator, Sternwartenstr. 5. 6.
— A., Regier.-Assessor, Franz. Str. 25.
— W., Brauer-Wwe., Löbn. Kirchhofsg. 9.
— Schiffskapitain-Wwe., Tragh. Pulverg. 4.
Wiedewald, Tischler u. Trödler, Mühlenberg 12.
Wiedmann, J. G., Kaufm., Sackh. r. Str. 105.
— G., Buchhalter, Brodbänkenstr. 34.
Wiedrousky, J., Kunstgärtner, Hint.-Roßg. 71.
Wiegand, A., Kaufmann, (Comptoir: Münzstraße 24.), Münzstr. 21.
— A., Fräul., Münzstr. 21.
— Eigenthümer-Wwe., Königsstr. 4b.
Wiehe, W., Tischlermstr., Hint. Vorst. 55.
— J., Tischlermstr., Kneiph. Tränkg. 12.
Wiehler, H., jun., Kaufm., Tragh. Kirchenstr. 68.
— H., Kaufm., Neuen Markt 4.
— Joh. C., Kaufm. u. Destill., Vord.-Roßg. 32.
— Bernh., Kaufm., Koggenstr. 27. 28.
— H., Kaufm., Königsstr. 6. 7.
— G., Schlosser, Lange Reihe 4.
— S., Fräul., Steind. r. Str. 95.
— M., Fräul., Königsstr. 49.
— C., geb. Berg, Wwe., Königsstr. 38.
— geb. Reinke, Wwe., Königsstr. 49.
— geb. Rosenbaum, Kaufm.-Wwe., Hökerg. 34.
Wieland, C., Strumpfwirker, Vorderlomse 9.
Wieler, J., Kaufm., Insel Venedig 6. 7.
Wiemann, F., Fuhrhalter, Tragh. Wallg. 8.
— C. L., Fuhrhalter, Alte Reiferbahn 5.
Wien, F. W. C., Kaufm., (F. Ernst Castell), Koggenstr. 26.
— O. C. C., Kaufmann, (F. Ernst Castell), Koggenstr. 26.
— G., Civil-Supernum., Kalthöf. Str. 12.
Wien, Briefträger-Wwe., Altroßg. Kirchenstr. 1.
Wiener, Heinr. Wilh., Kaufmann, Altst. Kirchenstraße 23.
— Nath., Kaufm., Schmiedestr. 3.
— N., Kaufm., Schmiedestr. 6. 7.
— Th., Referendarius, Holzstr. 4.
— M., Kaufmann, Theaterstr. 1.
— V., Sprachlehrer, Alter Garten 42.
Wienrich, A., Balletmstr., Prinzessinstr. 1.
Wiens, G., Kaufmann, Wasserg. 14.
Wiersbitzki, A., Handschuhm., Altst.-Langg. 35.
Wierth, D. F., Schiffskapitain, Hinterlomse 14.
Wiese, F, Steueraufseher, Poln. Predigerstr. 20.
— D., Kürschnermstr.-Wwe., Altst. Langg. 70.
Wiesenberg, Krüger-Wwe., Alter Garten 38.
Wiesenberg, Rud., Tapezierer, Todteng. 18.
Wiesenthal, A., Bürstenmacher, Hint. Vorst. 55.
Wiesniewsky, J., Kornmeister, Altst. Langg. 39.
Wietander, Kupferschmiedemst., Steind. r. Str. 99.
— F. A., Kupferschmiedemstr., Altst. Schubg. 11.
Wigand, J. C., Kaufm., Hökerg. 3.
Wilck, D., Particulier, Unterrollb. 19.
— A., Theater-Kassirer, Unterrollberg 19.
Wildauer, L. C., Reg.-Kanzlist, Hint. Roßg. 20.
— O, Fräul., Sackh. Neue Gasse 5.
Wilde, Glaser-Wwe., Oberhaberberg 63.
Wildowski, C., ehem. Briefträger, Drummstr. 3.
Wilhelmi, C., pens. Reg.-Secret., Königsstr. 87.
Wilke, C., Fräul., Tragh. Kirchenstr. 20.
Will, A. F., Schreiber, Altroßg. Kirchenstr. 23.
— W., Maler, Roseng. 17.
— F., Krugwirth, Königsstr. 29.
— Gärtner-Wwe., Leinweberg. 23.
— H., Gastwirths-Wwe., Sackh. Mittelg. 26.
Willath, Stadtger.-Botenfrau, Oberhaberb. 48.
Willbrandt, H., Dekorationsmaler, Gartenstr. 5.
— Steueraufseher-Wwe., 3te Fließstr. 36.
Willdorff, M., Schneidermstr., Baderg. 20.
— Mor., Schneidermstr., Brodbänkenstr. 4.
Willenius, C. A., Fleischermstr., Alte Gasse 3.
Willerbach, H., Particulier, Vord.-Roßg. 60.
Willert, C. L., Kaufm., Kneiph. Langg. 18.
— C. H., Kaufm., Kneiph. Langg. 18.
— O., Kaufm., Kai 11.
— F., Justizrath, Roßg. Markt 7.
— W., Fleischer, Steind. r. Str. 159.
Willke, B., Fräul., Steind. r. Str. 50.
— F. A., Protokollführer, Unterlaak 16.
Willmann, J., Müllermstr., Altroßg. Predigerstraße 11. 12.
— R., Mühlenbauer, Oberhaberb. 86.
Willmath, 2 Fräul., Landhofmstrstr, 12.
Willneck, H., Kaufm., Königsstr. 53.
— C., Fräul., Neuer Graben 7. 8.
— Kaufm.-Wwe., Neuer Graben 7. 8.
Willmütz, Töpfer-Wwe., 3te Fließstr. 38.
Willner, C., Fleischermstr., Std. r. Str. 105.
— C., Schneider und Sterbekassen-Collectenr, Kneiph. Langg. 49.
— A., Fräul., Wasserg. 6.
Willrath, Schuhm.-Wwe., Drummstr. 25—29.
Willuweit, A., Nachtwachtmstr., 3te Fließstr. 42.
Willutzky, R., Maler, Unterhab. 11.
— AG-Kanzleidiät., Hab. Neue Gasse 20.
— F. W., Musiklehrer, Sackh. Hinterg. 24.
— J. u. H., Fräul., Löb. Langg. 45.
Willutzki, F., Partikulier, Vord.-Roßg. 28.

Willutzki, Ad., Lithograph, Kneiph. Langg. 38.
— C. F., ehem. Kaufm., Knochenstr. 2.
— F. A., Kaufmann, Wäger und Aschbraker, Neuer Graben 7. 8.
Winckler, W., Lithograph, Altst. Pauperhausgasse 7.
Windeboth, C., Stellmacher, Mühlenhof 7.
Windt, J., pens. Rendant, Std. r. Str. 163.
— L., Maschinenmstr., Löffelg. 10.
Winkel, G., Schneidermstr., Holländerg. 2.
Winkelmann, G., Intend.-Assessor, Löb. Langgasse 33.
Winkler, F. W., Kaufm., Vord.-Roßg. 8.
— F. W., Hofriemermstr., Vord.-Roßg. 44.
— C., Rector, Cantor und Organist an der poln. Kirche, Tragh. Kirchenstr. 42.
— J. F., Kaufm. u. Partikulier, Löb. Langgasse 13.
— Getreide-Commission., Wilhelmsg. 12.
— F. L., Lehrer, Löb. Kirchenplatz 12.
— Diätar, Tragh. Pulverg. 13.
— C. L., Commis, Löbn. Kirchenplatz 12.
— H., Assistent, Tragh. Pulverg. 13.
— Referendar, Steind. r. Str. 105.
— Partikulier-Wwe., Tragh. Kirchenstr. 48.
— Schuhmacher-Wwe., Magisterstr. 53.
— Rendanten-Wwe., Steind. r. Str. 168.
— Maurer-Wwe., Tragh. Kirchenstr. 52.
Winter, G., Bürstenhdl., Hint. Tragh. 12.
— C., Schuhmachermstr., Hint. Tragh. 26.
— M., Fräul., Steind. r. Str. 42.
— L., Kaufm.-Wwe., Sackh. r. Str. 68.
Winzer, C., Dr. med., Landhofmeisterstr. 20.
Wipprecht, J. C., Asphalt-Fabrik-Werkführer, Hundrieserg. 4.
Wirbel, Fr., Höker, 3te Fließstr. 41.
Wirgau, Schuhmachermstr.-Wwe., Gr. Dompl. 2.
Wirschinger, G., Kaufm., Altst. Langg. 80.
— C. A., Particulier, Unterhaberberg 42.
— J., Particulier, Steind. r. Str. 158.
Wirsing, J. F., Buchhalter, Knochenstr. 13. 14.
Wirth, C., Musiklehrer, Poln. Predigerstr. 9.
— A., Maler u. Lakirer, Poln. Predigerstr. 9.
— A., Particulier, Viehmarkt 4.
— C., Steueraufseher, Lizentgrabeng. 5.
— Gastwirths-Wwe., Vord.-Roßgarten 41.
Wisberger, A., Kaufm., Franz. Str. 9.
Wischhusen, F., ehem. Lootsen-Commandeur, Jakobsg. 1.
— J. F., Stadtsecret., Theaterplatz 2.
Wiskirchen, Herrm., Wallmeister, Holländer Baumstr. 2.
— H., Kaufm., Kneiph. Langg. 52.
Wisnewsky, Kaufmann, Besselstr. 1.
Wissemann, C., Feldwebel, Sackh. r. Str. 109. 110.
Wißweh, J. W., Fleischermstr., Oberlaak 26.
Witschel, Lieut.-Wwe., Lehrerin, 3te Fließstr. 1.
Witschkowsky, J. C., Frl., Weißgerberstr. 14. 15.
Witt, A., Oberlehrer, Sackh. r. Str. 80.
— J., Lehrer, Wasserg. 29.
— C., Lehrer, Sackh. r. Str. 79.
— F., Journalist, Unterlaak 22.
— C. H., Schuhmachermstr., Löffelg. 18.
— R., Schankwirth, Sackh. Hinterg. 68. 69.
— F. R., ehem. Gerichtsdiener, 3te Fließstr. 15.
— J., Schaffner b. d. Ostbahn, Unterhaberb. 17.
— C., Bäckermstr., Vord.-Roßg. 63.
Witt H., Bäckermstr., Altst. Langg. 58.
— J. G., Tischlermstr., Rippengasse 19.
— C. F., Tischlermstr., 2te Fließg. 11.
— C., Tischlermstr., Klosterg. 11.
— M., Buchbindermstr., Brodbänkeng. 8.
— B., Fräul., Kneiph. Tränkg. 9.
— C., Fräul., Monkengasse 8.
— Reg.-Rath-Wwe., Weißgerberstr. 23. 24.
— Tischlerfrau, 1ste Fließstr. 16.
— W., Förster-Wwe., Steind. Querstr. 2.
— Schlossermstr.-Wwe., Roßg. Markt 7.
— Regier.-Secr.-Wwe., Haberb. Neue G. 20.
— Steuerauff.-Wwe., 1ste Fließstr. 10.
Wittenberg, C., Schuhmachermstr., Schlangeng 4.
— C., geb. Hügel, Kfm.-Ww., Weißgerberg. 15.
— Nachtwachtmstr.-Wwe., Mühlenberg 10.
— Schneider-Wwe, Roseng. 14.
Wittich, F. W., Kaufm., Hint. Vorst. 27.
— A., Cigarrenhändler, Steind. r. Str. 85.
— pens. Rector, Hint. Vorst. 6.
— F. C., Amtmann, Oberrollberg 3.
— L., Major a. D., Hint. Vorst. 66.
— Lieut. im 1. Artill.-Regt., Hint. Vorst. 66.
v. Wittich, Dr., pract. Arzt u. Professor, Löbn. Langg. 19.
— Prem.-Lieut. im 1. Infant.-Regt., Sackh. r. Str. 130.
— Lieut.-Frau, Tragh. Pulverg. 7.
Wittka, Schuhmachermstr.-Wwe., Alt. Gart. 24.
Wittke, L., Glasermstr., Steind. r. Str. 39.
— C. C., Nadlermstr., Hökerg. 27.
— J. F., Schneidermstr., Steind. r. Str. 39.
— F. J. Schneidermstr., Neuroßg. Kirchenst. 12.
— R., Kramwaarenhändler, Vorderang. 15.
— G. C., Commis, Altst. Langg. 54. 55.
— H., geb. Labusch, Wwe., Poln. Predigerg. 21.
v. Wittke, G. A., Referend., Hökerg. 9.
Wittkowsky, J., Weichensteller, Bahnhof.
— — Höker-Wwe., Brodbänkeng. 15.
Wittmann, C. H., Diener, Kneiph. Schuhg. 20.
Wittnich, J., Commis, Wasserg. 8.
Wittrien, H., Höker, Sackh. r. Str. 31.
Wittrin, J. C., Diener, Monkeng. 6.
Witulski, J. G., Reg.-Buchhalter, Kalth. Str. 40.
Wittwerk, Dr. u. ehem. Arzt, Neuen Grab. 15.
v. Witzendorf, Hauptm., Weißgerberstr. 21.
v. Witzleben, Lieut.-Wwe., Vord.-Roßg. 53.
Witzeck, A. W., Fräul., (Galanteriegeschäft), Hint. Vorst. 25.
Wnendt, T., Salz-Amts-Magazin-Aufs., Unterhaberb. 76.
v. Wnorowski, H., Reg.-Kanzlei-Diätar, Hadergasse 5.
Wnorowski, Th., Posterpedient, Alt. Gart. 2.
v. Wnuck, A., Hauptm. a. D., Tragh. Kirchenstraße 3. 4.
— Gutsbes. auf Lablack, Absteigeq.: Königsst. 54.
Wobbe, M., Postbote, Roseng. 5.
— J., Kaplan, Kath. Kirchenplatz 2.
— Unteroff.-Wwe., Sackh. Mittelg. 45.
Wobeser, J., Gensd'arm, Todtenstr. 26.
— 2 Fräul., Alte Gasse 15.
Wockenfoth, F. A., Gensd'arm, Alt. Gart. 43.
Wöde, Alfred, Gärtner, Butterbergg. 8.
— F., Gärtner, Altroßg. Predigerstr. 1—3.
— H., Gärtner-Wwe., Altroßg. Kirchenstr. 11.
— Gärtner-Wwe., Altroßg. Predigerstr. 1—3.

Wölck, J. C., Schneider-Aelterm., Fleischbänkenstraße 11.
— J., Fuhrhalter, Judenklrchhofsg. 1.
— J., Bäckermstr., Mittelanger 12.
— R., Eigenthümer, Neue Reiferbahn 2.
— F., Postbote, Drummstr. 2.
— G., Eigenthümer, Alten Garten 51.
Wölfer, L., Schauspieler, Altst. Kirchenstr. 8.
Wölfel, L. O., Sängerin, Schloßteichg. 5.
— L., Fräul., Rippeng. 20.
Wöllner, Schuhmachermstr.-Wwe., Sackheimer Kirchenstr. 9.
Wogram, C., Gärtner, Wilhelmsg. 12.
— A., Commis, Sackh. r. Str. 97.
— geb. Rehländer, Pfarrer-Wwe., Sackh. r. Str. 97.
— geb. Schadwinkel, Pfarrer-Wwe, Wilhelmsgasse 12.
— M., Rendanten-Wwe., Sackh. r. Str. 94.
Wohlers, T. F., Kaufm., Heumarkt 9.
— A., Gutsbes.-Wwe., Oberrollberg 3.
Wohlfahrt, Ed., Intendantur-Registraturassistent, Altst. Markt 20.
Wohlfromm, Stadtrichter-Wwe., Königsstr. 85½.
Wohlgeboren, C., Hauptm. im 1. Artill.-Regt., Hint. Vorst. 26.
Wohlgemuth, R., Dr., pract. Arzt, Paradeplatz 4b.
— H., Kaufm., Junkerstr. 5.
— L., Kaufm., Altst. Markt 14.
— S., Schmiedemstr., Knochenstr. 39.
— Doctor-Wwe., Junkerstr. 5.
— Stellmachermstr.-Wwe., Unterhab. 61.
— Fuhrmanns-Wwe., Steind. r. Str. 4.
Wohlgethan, J., chirurg. Instrumentenmacher, Fleischbänkenstr. 28.
— Schuhmacher-Wwe., Vorst. Hospitalg. 4.
Wohlmann, Kaufm.-Wwe., Ziegelg. 11.
— Ch., Fräul., Ziegelg. 11.
Woide, Consist.-Raths-Wwe., Tragh. Pulverg. 7b.
Woike, C. L., Dr., Reg.- u. Schulrath, Vord.-Roßg. 1. 2.
v. Woisky, F., Fräul., Sackh. r. Str. 64.
— J., Fräul., Jägerhofg. 6.
— Lieut.-Wwe., Löffelg. 4.
Wolff, C., Stadtger.-Rath, Steind. r. Str. 167.
— B., Regier.-Diätar, Rosenq. 24.
— F. L., Particulier, Sackh. r. Str. 75.
— F. F., Kunstgärtner, Sackh. 1ste Wallg. 26.
— C. J., Commis, Unterlaak 15.
— C. L., Bernsteinarbeiter, Neuer Graben 1.
— M., Handelsmann, Wasserg. 25.
— J., pens. Controleur, Haberb. Neue G. 23.
— W., Postsecret., Magisterstr. 41.
— M., Commis, Magisterg. 63.
— J. H., Handelsm., Vorst. Hospitalg. 10.
— S., Handelsmann, Stallg. 43.
— C. G., Literat, Klosterg. 4.
— J., Handelsmann, Poln. Gasse 2.
— L., Schmiedemstr., Unterhaberb. 85.
— J., Bäckermstr., Fleischbänkeng. 17.
— C. A., Buchhalter, Klosterg. 4.
— W., Kunstmaler, Borchertsgasse 8.
— H., Klempnermstr., Kneiph. Schubg. 10.
— G. B., Reifschlägermstr., Lizentgrabeng. 1 a.
— H., Büchsenschmidt, Herzogsacker gr. Kaserne.
Wolff, C., Tischlermstr., Sackh. 3te Wallg. 39.
— C., Tuchappreteur, Steind. Alte Gasse 16.
— C., Schankwirth, Neuer Graben 1.
— H., Höker, Hint. Vorst. 23.
— H., Bank-Kassendiener, Kröncheng. 1.
— F., Kornmesser, Strißelg. 7.
— A., Fräul., Altst. Langg. 39.
— M., Kräul., Poststr. 13.
— H., Fräul., Roßg. Hinterg. 18.
— L., Fräul., Klosterg. 2.
— B., Fräul., Sackh. r. Str. 29.
— Gendarmen-Wwe., Hint. Roßg. 7.
— geb. Brahl, Mätler-Wwe., Steind. r. Str. 54.
— Töpfermstr.-Wwe., Vorst. Hospitalg. 20.
— P., Doctor-Wwe., Altst. Markt 11.
— Briefträger-Wwe., Brandenb. Thorstr. 6.
Wolfheim, D., Fräul., Steind. r. Str. 139.
Wolfradt, J., Kaufm., Baderg. 8—10.
Wolframm, Steuerausseherfrau, Neuroßg. Kirchenstraße 41.
— R., Civil-Supernum., Vord. Roßg. 38.
Wolfsohn, D., Handelsm., Vorst. Hospitalg. 10.
Wolfgram, J., pens. Gensd'arm, 3te Fließstr. 14.
Wolfheim, W., Kaufm., Franz. Str. 24.
Wolk, J. C., Kaufm., Hökerg. 14.
Woll, O. L., Jouwelier, Franz. Str. 2.
— B., Schönfärber, Hint. Roßg. 8. 9.
— T., Sterbekassen-Collect., Tragh. Kirchenstr. 7.
Wollenberg, C., Kaufm., Tragh. Kirchenstr. 38.
Wollenstädt, Feldw.-Wwe., Poln. Predigerg. 13.
Wollenteit, C., Postenschreiber, Königsstr. 101.
— W., Schauspielerfrau, Altst. Pauperhausg. 3.
Wollmann, C., Mühlenbeamter, Mühlenb. 3.
Wollner, O., Gürtlermstr., Fleischbänkenstr. 14.
Wolter, H., Zahlmeister, Sackh. r. Str. 14.
Wolter, C., Kanzlei-Inspektor, Ziegelstr. 15.
— A., Glasermstr., Tragh. Kirchenstr. 75.
— J. F., Maurer, Kaplansg. 2.
— R., Maurermstr., Kuplitzerg. 2.
— Stadtraths-Wwe., Hint. Roßg. 36.
— Lootsen-Wwe., Alter Graben 8.
— Maurer-Wwe., Kuplitzerg. 2.
Woltersdorf, A., Commissionsrath und Director des Stadttheaters, Mittl. Tragh. 30.
— M., Fräulein, Lindenstr. 29.
v. Wnorowsky, H., ehem. Feldwebel, Hadergasse 1. 2.
Word, Lieut.-Wwe., Sackh. Mittelg. 21.
Worgetzki, J., Hautboist, Neuroßgärt. Kirchenquergasse 8.
Worlitz, C. F, A., Goldarbeiter, Steindamm r. Str. 59.
Worm, F. W., Töpfermstr., Tragh. Kirchenstraße 75.
— F., Schneidermstr., Steind. r. Str. 141.
— Töpfer-Wwe., Steile Gasse 4.
— Schlosser-Wwe., Neuroßg. Kirchenstr. 19.
Wormsdorff, Kaufm.-Wwe., Steindamm rechte Straße 176 b.
Wormuth, Intendantur.-Applik., Hökerg. 10.
Worseck, Schankwirth, Sackh. r. Str. 54. 55.
— F., Postbote, Unterhaberberg 52.
— Oberfeuerwerkerfrau, 1ste Sandg. 5.
Worßeck, D., Krankenwärter, Löbn. Hospital 29.
Wosegien, J. C., Musiklehrer, Hökerg. 3.
— A., Fräul., Stippelg. 1.
Woserau, C., Lehrer, Löbn. Predigerg. 3. 4.

Wottke, W., Schuhmachermstr., Fleischbänkenstraße 21.
Wottrich, Ww., (Schankwirthschaft), Wasserg. 10.
Woweries, L., Malermstr., Burgstr. 9.
Woydack, J. F., Schankwirth, Unterhaberb. 58.
Woyk, H., Zimmergef. u. Eigenthümer, Sackh. Kirchenstr. 4.
v. Woysky, Hauptm. a. D., Neuen Grab. 20.
Woywod, Hauseigenthümer, Sackheim 2te Wallgasse 18.
v. Wrangel, Lieut. im 3. Kür.-Regt., Kathol. Kirchenstr. 2.
— W., Portepeefähnrich, Münzstr. 14.
v. Wroblewska, Majors-Wwe., Tragh. Pulverstraße 7 b.
Wröde, Professor-Wwe., Königsstr. 32.
Wruck, F. A., Graveur, Steind. r. Str. 64.
Würfel, Pferdemäkler-Wwe., Mittelanger 13.
— W., Kreisger.-Bote, Königsstr 88.
Wüstemann, J. G., Schneidermstr., Ziegelstr. 15.
Wüsten, Damenschneider, Altst. Schulg. 7.
Wulfen, G., Amtmann, Tragh. Kirchenstr. 27.
Wulff, A. R., Kaufm., Vord. Vorst. 49.
— H., Handlungs-Commis, Hökerg. 33.
Wunder, A., Dr., Dekan, Probst an d. kathol. Kirche, Kathol. Kirchenpl. 2.
Wunderlich, J., Aschhöfer, Steind. r. Str. 37.
— A., Assistenzarzt, Unterhaberberg 36.
— F., Schuhmachermstr., Neuroßg. Kirchenstr. 42.
Wundermacher, J., Handelsm., Hint. Vorst. 23.
— F., Handelsm., Magisterstr. 62.
Wundram, ehem. Wirthschafter, Hökerg. 14.
— H., Fräul., Hökerg. 14.
Wunsch, C., Goldarbeitergeh., Tragh. Kirchenstraße 68.
v. Wunsch, W., Prem.-Lieut., im 23. Inf.-Rgt., Königsstr. 28.
Wurm, L., Schuhmachermstr., Trgh. Kirchenst. 15.
Wurst, W., Stadtmusikus, Tuchmacherstr. 13. 14.
— Dr. u. pract. Arzt, Tuchmacherstr. 13. 14.
— A., Lehrer u. Organist, Klosterg. 14.
Wuttge, E. F., Cand. phil., Mittelanger 10.
— C., Lehrer, Bergplatz 18.
Wutzdorf, Schulamtscandidat, Franz. Str. 5.
Wyszomierski, F. W., Dr. phil., Oberlehrer u. Translateur, Kai 9.

X

Xaver, J., pens. Postschirrmstr., Viehmarkt 3.

Z

Zabel, L., Handschuhmachermstr., Koggenstr. 3.
— Maler-Wwe., Alte Gasse 11.
— Hofinstrumentenm.-Wwe., Münzstr. 10. 11.
v. Zaborowsky, L., Hauptm. im 1. Inf.-Regt., Jägerhofg. 7.
— F., Lieut. im 1. Inf.-Regt., Vord. Roßg. 43.
v. Zaborowsky, Oberstlt.-Wwe., Kalth. Str. 23.
Zacharias, A., Kaufm., Vord. Vorst. 20.
Zacharias, R., Lieut., Königsstr. 76.
— D. M., Kaufm., Kneiph. Tränkg. 14. 15.
— Th. H., Gastwirth, Steind. r. Str. 134.
— Moses, Kaufmann (F. Z. M., Zacharias), Kneiph. Tränkg. 14. 15.
— Moritz, Kaufm., (F. Zacharias & Raabe), Kneiph. Tränkg. 14. 15.
— J., Dr. u. pract. Arzt, Altst. Kirchenstr. 22.
— J. T., Tuchbereiter, Altst. Langg. 68.
— Kaufm.-Wwe., Vord. Vorst. 7.
Zachau, AG.-Bote, Neuroßg. Kirchenquerg. 1.
Zacher, Gust. C., Kaufm., (F. Gustav Zacher), Koggenstr. 21.
— Joh. Fr., Kaufm., Lizentstr. 7.
— G. F., Kaufm., Knochenstr. 8.
— Agenten-Wwe., Kneiph. Langg. 58.
Zachrau, J. F., Schneidermstr., Wasserg. 3.
— C., ehem. Kaufm., Hint. Vorstadt 53.
— W., Lohndiener, Bergplatz 7.
— F. A., Stellmachermstr., Bandschneiderg. 9.
— Schneider-Wwe., Neuroßg. Kirchenquerg. 8.
— Schuhmacher-Wwe., Bosengang 1.
Zaddach, E., Professor Dr., 2te Fließstr. 7.
Zaddeck, L., Schächter, Vord. Vorstadt 9.
Zättré, J., Buchhalter, Neuer Graben 12.
Zahn, J., Handl.-Commis, Viehmarkt 24.
— J., Kaufm.-Wwe., Viehmarkt 24.
Zahrt, R. B., Rippeng. 28.
Zakelowsky, Tischler-Wwe., Leinweberg. 28.
v. Zaluski, A., Fräul., Kalth. Str. 20.
Zander, F. W., Rechnungsrath a. D., Sackh. r. Str. 79.
— F., Dr., Privatdocent u. Lehrer am Friedr.-Collegium, Sackh. Hinterg. 27.
— J., Oberlehrer, Kathol. Kirchenplatz 4.
— C. L., Supernumerar, Monkeng. 24.
— J. B., Musiklehrer, Hint. Vorstadt 72.
— H., Commis, Vorder-Roßg. 45.
— A. O., Kupferschmiedemstr., Altst. Langg. 73.
— Ch., Lehrer-Wwe., Tragh. Kirchenstr. 48.
— Schneider-Wwe., Drummstr. 2.
— geb. Römke, Schneider-Wwe., Brodbänkenstraße 30.
v. Zander, F., Dr., AG.-Chefpräsident, Mittl. Tragheim 9.
— L., Rittmstr. im 3. Kür.-Regt., Mittl. Tragh. 9.
— O., Lieut. im 3. Kür.-Regt., Mittl. Tragh. 9.
— Fr., Reg.-Assessor, Ziegelstr. 5.
Zandt, Doctor-Wwe., Tragh. Kirchenstr. 4 d.
Zappa, M., Ww., Conditorei, Franz. Str. 14. 15.
Zaragowski, C. F., Schuhmachermstr., Alten Garten 27.
Zarge, C. L., Gärtner, Hint. Tragh. 7. 8.
Zarnichow, Zimmerpolierfrau, Hint. Vorstadt 55.
Zarnikow, A., Fleischermstr., Vorderlomse 11.
Zbinden, geb. Bichsel, Wwe., Steind. r. Str. 158.
Zebrowski, Hauptm. a. D. und Justiz-Amts-Assessor, Drummstr. 30.
Zech, J. D., Schuhmachermstr., Magisterstr. 4.
— Schuhmacherfrau, Domstr. 13.
Zeggan, sep. Uhrmacherfrau, Oberlaak 15.
Zeggert, F., Lokomotivführer, Vorst. Hospitalg. 6.
Zeh, H., Musiklehrer, Neuroßg. Kirchenstr. 10.
— Musiker-Wwe., Hint. Tragh. 12.
Zehle, J. H., Stellmachermstr., Unterhaberb. 61.
Zeidler, F. A., Kürschnermstr., Holzg. 1.
— A., Kürschnermstr., Knochenstr. 42.

Zeidler, G., Kürschner, Haberb. Neue Gasse 9.
— F., Musikus, Sackh. r. Str. 103.
— A., Fräul., Kneiph. Langg. 1.
— Kürschner-Wwe., Sackh. Kirchenstr. 22.
— Lieut.-Wwe., Pauperhausplatz 7.
Zeigmeister, O., Kaufm., Rosenq. 7. 8.
Zeihe, H., Dr., Geh. Justizrath u. Rechtsanw., Burgkirchenplatz 5.
Zeitzmann, G. H., Barbier, Tuchmacherstr. 11.
Zeller, M., Musiker, Hint. Tragh. 26.
Zenk, Boten-Wwe., Kl. Domplatz 11.
Zenker, M., Fräul., Hint. Roßg. 58.
Zerahn, Glöckner-Wwe., Löbn. Oberbergstr. 2.
Zeronski, K., Schuhmachermstr., Wasserg. 36.
Zeruhn, F. O., Kunstgärtner, Hint. Roßg. 71.
— A., Gärtner, Unterhaberberg 35.
Zerwonka, Glasermstr.-Wwe., Altst. Langg. 49.
Ziebell, F. W., Garnison-Verwalt.-Oberinspect., Lieut. a. D., Königsstr. 45. 46.
Ziegler, S. F., Assessor beim Hospital-Colleg. u. Bierbrauer, Löb. Langg. 46.
— A., HA.-Rendant, Kalth. Str. 36.
— A. Dr. phil., Kneiph. Schuhg. 14.
— W., Kahnschiffer, Löb. Langg. 46.
— J. R., Commis, Sackh. Hinterg. 11.
— Aufseherfrau, Hint.-Roßg. 6.
Ziegner, Pfarrer-Wwe., Neuroßg. Kirchenst. 2.
Ziehr, Miethsfrau, Weißgerberstr. 2.
Zielaskowski I, App.-Ger.-Assessor, Domstr. 2.
— J., Referendar, Domstr. 2.
Zielinski, Stellm., Neue Dammstr. 2.
— J., ehem. Materialist, Hint. Vorst. 15.
Ziemann, F. W., Agent und Essigfabrikant, Koggeng. 7.
Ziemen, J., Gerichtsbote, 3te Fließstr. 6.
Ziemer, A., Materialwhdlr., Vord.-Roßg. 10.
— W., Destillateur, Steind. r. Str. 121.
Zier, F., Schuhmachermstr., Mühleng. 12.
— C., Stuhlmacher, 1ste Monkenquerg. 11.
Zierath, A., Tabackshdl., Steind. r. Str. 88.
Zieske, F., Bäckermstr., Schlangeng. 1.
Ziesemann, F., Schachtmstr., Nassengarten 2.
Zietemann, B., Buchhalt., Trgh. Pulverg. 1 c.
Ziffer, J. F., Eigenthümer, Nassengarten 82.
— W., Kürschnermstr., Oberrollberg 15.
— L., geb. Teichner, Kaufms.-Wwe., Heiligegeistg. 8.
Zigahn, F. A., Hof-Schloßküster, Neuroßgärter Kirchenstr. 36.
Ziljahn, C., Bäckermstr., Wasserg. 37.
Zillgith, A., Reg.-Supernum., Steind. rechte Straße 66.
— Gastwirth-Wwe., Steind. r. Str. 66.
Zimm, H., Reifschlägermstr., Neuer Grab. 31.
v. Zimmer, C., Reg.-Bote, Steind. r. Str. 17.
Zimmermann, C. E., Kaufm. (F. Haarbrücker & Zimmermann), Steind. r. Str. 127.
— G. H., Kaufm., Lizentstr. 13.
— W., Kaufm., (F. Zimmermann & Endrigkeit), Wasserg. 29.
— R., Kaufm., Kneiph. Langg. 33.
— H., Schiffskap., Oberlaak 6.
— A., Oekonom, Burgstr. 7.
— J. D., Strumpfwirker, Rosenq. 1.
— A., Steueraufseh., Mittl. Tragh. 28.
Zimmermann, J. F., Lehrer, Waisenhauspl. 3.
— Juwelier, Kneiph. Langg. 23. 24.
— F. W., Drechslermstr., Steind. r. Str. 35.
— C., Schneidermstr., Neuer Markt 14.
— O., Fräul., Waisenhauspl. 3.
— M., Fräul., Königsstr. 37.
— Goldarb.-Wwe., Franz. Str. 12.
— Canzlisten-Wwe., Unterrollb. 9.
— Fuhrhalter-Wwe., Nassengarten 54.
— geb. Stoll, Wwe., Viehmarkt 9.
— Rechnungsrath-Wwe., Löb. Langg. 6.
— Schuhm.-Wwe., Steind. Hinterg. 9.
— Maler-Wwe., Alter Graben 6.
— Schneider-Wwe., Rippeng. 5.
Zink, S., Schuhmachermstr., Poln. Gasse 11.
Zint, Hebamme, Kath. Kirchenpl. 3.
Zippel, Schneidermstr.-Wwe., 1ste Fließstr. 3.
Zipper, J., Schneidermstr., Poln. Gasse 20.
— H., pens. HA.-Diener, Lizentg. 1.
Ziplinski, A., Nagelschmidtmstr., Neuroßgärter Kirchenstr. 13.
Zitske, R. C. T., Kfm., Lizentgrabeng. 1 b.
Zitterbaum, Kollekt.-Wwe., Std. Lavendelg. 2.
Zittrich, C., Instrumentenm., 3te Sandg. 5.
— Schneider-Wwe., Drummstr. 41.
Zoch, W., Bauschreiber, Hint.-Roßg. 60 a.
— F., Schuhmachermeister, Sackheim rechte Str. 100. 101.
— Schuhmacher-Wwe, Leinweberg. 17.
Zörner, ehem. Schankwirth, Kneiph. Tränkg. 13.
Zöllner, Glöcknerfrau, Kronenstr. 6.
— Nachtsergeanten-Wwe., Bandschneiderg. 3.
Zolland, C. L., Kaufm., Holzhdlr. (F. Schultz & Zolland), Holländerbaumstr. 6. 7.
— J. G., ehem. Kaufm., Besselstr. 9.
— Kaufm.-Wwe., Altst. Kirchenstr. 4.
Zolondz, W., Commis, 1ste Fließstr. 9.
Zoram, J., Hutmacher, Unterrollberg 10.
Zorn, C., Schmiedemstr., Viehmarkt 20.
Zornig, G., Fuhrhalter, Nassengarten 44. 45.
— J. F., Fuhrhalter, Nassengarten 15. 16.
— F. A., Eigenthümer, Nassengarten 9.
— F., geb. Prengel, Speisewirthin, Köttelgasse 25. 26.
Zowa, Bedienten-Wwe., 2te Laakquerg. 1.
Zschock, J. G., Kaufmann u. Hospital-Assessor, Schloßteichg. 4.
— 3 Fräul., Neuer Graben 7. 8.
v. Zschock, F., Regier.-Rath, Königsstr. 28.
Zude, G., Lokomotivführer, Hint. Vorst. 14.
— Ch., Schmidtmstr., Hint Vorst. 14.
Zucker, S., Handelsmann, Schönbergerstr. 9.
— L., Handelsm., Altst. Langg. 23.
— M. M., Handelsm., Neue Reiferbahn 1.
— Steuer-Insp.-Wwe., Steind. r. Str. 73.
Zukowski, S., Borstenbinder, Schwarze G. 10.
Zundel, F., Höker, Neuer Graben 22 a.
Zwanziger, C., Steuer-Aufseh., Tragh. Kirchenstraße 2.
Zweigert, H., Fähnrich im 5. Inf.-Regiment, Mittelanger 15.
Zwenger, J., pens. Ger.-Bote, Königsstr. 100.
Zwingmann, Th. Fuhrhalter, Sackh. 1ste Wallgasse 16.
— C., Holzstapler, Sackh. Tränkg. 2.

II.

Nachweis

jedes einzelnen Hauses, mit Angabe seiner Bewohner und des Eigenthümers.

Der Buchstabe **E** bedeutet „Eigenthümer." Derselbe ist auch dann angegeben, wenn er nicht in dem aufgeführten Hause wohnt, und hat in diesem Falle die Bezeichnung „**Eo.**"

Alte Gasse.

1 Satow, Zimmermann. **Eo.**
Klein, Nagelschmidt.
2 Pohlmann, Maurer. **E.**
Wachhausen Postassistent.
v. Götzen, Fräul.
Brosch, Fräul.
Zarnikow, Fräul.
Wachhausen, Pfarrer-Wwe.
Blüher, Steuer-Rend.-Wwe.
Deutschländer, Buchhändler-Wwe.
Knauth, Kreisthierarzt-Ww.
Hill, Post-Conduct.-Wwe.
3 Link, Tischlermstr. **Eo.**
Willenius, Fleischermstr.
Lumma, Inspector-Wwe.
Vollien, Commission.-Wwe.
4 Martschinowski, ehemaliger Bäckermeister. **E.**
Büttner, Particulier.
Götz, Kanzlei-Diätarius.
Marsch, Schreiber.
Wiebe, Essigfabrikant.
5 Buchholz, Particulier. **E.**
Möhring, Papierhändler.
Pfeiffer, Amtmannsfrau.
Schmökel, Kreissecret.-Wwe.
6 Herkner, Tuchmacher. **E.**
Pahlke, Schuhmachermstr.
Hübner, Messerschmidt.
Oertel, Maler.
7a. Herkner, Tuchmacher. **Eo.**
Matzkowski, Töpfermeister.
Gorlowsky, Steueraufseher.
7b. Herkner, Tuchmacher. **Eo.**
Krüger, Lehrerfrau
Schusterius, Goldarb.-Wwe.
8 Seeleit, Rentier. **Eo.**
Krause, ehem. Kaufmann.
Salamon, Fräul.
v. Brinken, Major-Wwe.
9 Prieskorn, Fleischermstr. **E.**
Spiegelhalter, Journalist.
Wege, Bürstenmacher.
Prieskorn, Fleischermstr.
Hensat, Pferdemäkler.
Bergau, Töpfermstr.-Wwe.
10 Hoffmann, Fleischer. **E.**
Klemundt, Commissionair.
11 Zabel, Wwe. **Eo.**
Leinweber, ehem. Gutsbes.
Parchent, Pharmazeut.
Lipski, Particulier-Wwe.
Bauer, Major-Wwe.
12 Eickhorst, Provinz.-Steuer-Secretair. **E.**
v. Franken, Major a. D.
13 Ziffer, Kürschnermstr. **Eo.**
Rosengart, Tischlermstr.
Maurach, Particulier.
14 Baustelle des ehem. Lehrer Kohlborn.
15 Gelhaar, Bäckermstr. **Eo.**
Wobeser, 2 Fräul.
Kayser, Kaufm.-Wwe.
Butte, Rendanten-Wwe.
Möller, Wwe.
16 Wolff, Tuchappreteur. **E.**
Grundmann, Tapezierer.
17 Haupt, Schmiedemeister-Wwe. **E.**
Stolze, Schmiedemstr.
Strasburger, Maurermstr.
Altmann, Kammerjäger.
Pokahr, Fuhrmann.
Ernst, Schlossermstr.
Rohrmoser, Geschäfts-Agent.
Stolze, Fräul.
18 Schesch, Zimmermann **Eo.**
Kaun, Fleischer.
19 Schesch, Zimmermann **E.**
Haaro, Leihamtsbote.
Meckelburg, Goldarbeiter.
20 21 Duddey, Kaufmann. **E.**
Todtenhaupt, Schuhmachermeister.
Hennig, Reg.-Supernum.
Sawatzki, Steueraufseher.
22 Meitz, Schlossermstr. **Eo.**
Laubinger, Bernsteinhdlr.
Janzon, Gastwirths-Wwe.
Schröder, Victualienhdlerin.
23 Lorek, Kaufmann. **E.**
Stein, Kaufmanns-Wwe.
Bork, Oberjäger-Wwe.
Bocksning, Postschirrmeister-Wwe.
24 Lorek, Kaufm. **Eo.**
v. Wichert, Hofrath.
v. Quoos, Fräul.

Alter Garten.

1 Wüste Stelle.
2 Wnorowsky, Posterped. **E.**
Neumann, Viehhalter.
Karolath, Gastwirth.
Engel, Schuhmachermstr.
Dubiel, Eisenb.-Postbeamter.
Botien, Weichensteller.
Hermenau, Commiss.-Wwe.
Heinrich, Fleischer-Wwe.
3 Lange. **Eo.**
4 Christoph, Tischler. **E.**
5 Bellgardt, Maurer. **E.**
6 Albien, Wwe. **Eo.**
Christan, Commissionair.
7 Braun, Arbeiter. **E.**
8 Volkmann, Maurer. **E.**
9 Englien, Zimmermann **E.**
10 Englien, Zimmermann **E.**
11 Eigenthum d. Brüdergemd.
12 Borchert, Arbeiter. **E.**
Ambrosius, Schuhmachermeister-Wwe.
Brosda, Polizei-Serg.-Wwe.
13 Matern, Zimmermann. **E.**
Radtke, Telegraphist.
14 Pakrow, Tischler. **E.**
15 Rosenbaum, Eigenthümer. **E.**
Reißhaus, Chirurgen-Wwe.
Hilbert, Lehrer-Wwe.

16 Kleinfeldt, Wwe. E.
Tolkemitt, Lieutenant.
Neumann, Schuhmacher.
Suckau, Telegraph.-Bureauführer.
Simsky, Lehrerin.
Zeh, Musiklehrerfrau.
17 Domischat, Viehhalter. E.
18 Altrock. E.
19 Bellgardt, Maurer. E.
Squar, Kornmesser.
20 Volkmann, Maurer. Eo.
21 Domischat, Viehhalter. Eo.
Webrstädt, Stellmacher-Ww.
22 Volkmann, Höker. Eo.
Bremer, Kaufmann.
23 Blankenberg, Viehhalter. E.
Gnaß, Kornmesser.
24 Levinsohn, Kaufm. Eo.
Wittka, Schuhm.-Mstr.-Ww.
25 Westerhausen, Faktor. E.
Rohse, Tapetendrucker.
26 Lübke, Oberfeuerwerker. E.
Kramsvogel, Schuhmacher.
Lilienthal, Schlosser-Wwe.
Imberade, Hebamme.
27 Powels, Zimmermann. E.
Schröder, Steueraufseher.
Zaragowsky, Schuhmachermeister.
28 Endom, Zimmermeister. E.
29 Büttner, Bürstenbinder. E.
Johanning, Lieut.-Wwe.
30 Ewert, Riemermstr. E.
Körner, Packmeister.
Besch, Eisenb.-Materialien-Verwalter.
Schmidt, Krugpächterfrau.
Musack, Bäckermstr.-Wwe.
Gronert, Zimmermstr.-Wwe.
31 Nelsohn, Fuhrhalter. E.
Mardeck, Schneidermstr.
Michaelis, Böttchermstr.
32 Spritzenhaus.
33 Wald, Schankwirth. E.
Wasserfuhr, Rend.-Wwe.
Wernik, Bäcker-Wwe.
34 Bellgardt, Gutsbes. Eo.
Hölger, Stromdiener.
Galopp, Buchbinder-Wwe.
35 Boy, Wwe. E.
Plehn, Schuhmachermstr.
36 Hoffmann, Bataill.-Arzt. Eo.
Schirmacher, Maler.
Hauptmann, Schlossermstr.
37 Hoffmann, Bataill.-Arzt. E.
Peter, Eisenb.-Conducteur.
38 Reinke, Höker. Eo.
39 Görke, Wwe., E.
— Zeugschmidtmeister.
40 Minuth, Tischlermstr. Eo.
Brennekam, Thierarzt.
v. Wagenfeld, Lieutenant.
Neyson, Gensd'arm.
Grape, Regierungsbureau-Assistent.
Grape, Bäckermeister-Wwe.
Lubbe, Assessor-Wwe.
41 Niemann, Rentier. E.
Fischer, Fleischermstr.
42 Hein, Bäckermeister. E.
Reck, Bäckermeister.
Wiener, Sprachlehrer.
43 Posseckel, Fleischermstr. E.
Wokenfoth, Fußgensd'arm.
44 Wiebliß, Kaufmann. Eo.
v. Uthmann, Prem.-Lieut.
45 Speicher des Kaufm. Wiebliß.
46a. Kuhr, Polizeiserg.-Wwe. E.
Feddermann, Posterpedient.
Skott, Eigenthümer-Wwe.
Hoffmann, Inspector.
46b. Minuth, Tischlermstr. Eo.
Rose, Gutsbesitzer-Wwe.
47 Hundrieser, Fräul. E.
Rudloff, Thierarzt-Wwe.
48 David, Gastwirth. Eo.
Göring, Feldwebel.
49 David, Gastwirth Eo.
Behring, Schaalbelehnter.
Siedler, Schaalbelehnter.
50 David, Gastwirth. E.
Selle, Lieutenant,
Westphal, Pol.-Sergeant.
Ball, Packmeister.
Schmidt, Lieutenant.
Kretschmer, Posterpedient.
Rohrbeck, Bodenmeister.
51 Bellgardt, Wwe. E.
Wölk, Eigenthümer.
Perbandt, Commissionair.
— Maler.
Bureau des 1. Artill.-Regts.
52 Schadesche Erben. Eo.
Blindenunterrichts-Anstalt.
Born, Inspector.
Sengeisen, Gastwirth-Wwe.
53 Pahlke, Bäcker-Wwe. Eo.
Pietro, Viehhalter.
54 Rosenbaum. E.
Liedtke, Diener-Wwe.
— Böttcher-Wwe.
Großjohann, Färbermstr.
Gütel, Gensd'arm.
55 Steffler. Eo.
Bösch, Schneidermstr.
56 Christan, Commission. Eo.
Seidenberg, Einsammler.
57 Hundrieser, Fräul. Eo.
Matz, Bäckermstr.
58 Wenk. E.
Ehlert, Kanzlei-Diätarius.
59a. Bähr, Viehhalter. E.
Szamiteit, Kornmesser.
59b. Groß, Eigenthümer. E.
Langanke, Bürstenbinder.
Brandtner, Kassenbeamten-Wwe.
60 Heldt, Wwe. E.
Rahn, Magistr.-Boten-Wwe.
61 Ruttkowsky, Schuhmachermeister. Eo.
Wagner, chem. Bäckermstr.
Neumann, Schneider.
62 Kirchenwohnung.
Jäckel, Schneidermstr.
Kieslaff, Todtengräber.

Anger, Vorder-

1 Thorweg d. Materialwaaren-Händler Rosbach.
2 Zaun des Gürtlermeister Bajohr.
3 Zaun des Maler Löschin.
4 Zaun des Schneidermeister Völsch.
5 Zaun des Schuhmachermeister Linck.
6 Zaun d. Fleischermstr. Meyer.
7 Meitz, Schlosser. Eo.
Glaser, Posamentier.
Kretschmer, Steueraufseher.
8 Zaun des Mälzenbr. Musack.
9 Biendarra. Eo.
Müller, Schuhmachermstr.
Arnholdt, Steueramtsbote.
10 Schwarz, Schlossermstr. E.
Bellert, Reg.-Bote.
Bernhardt, Fräul.
Motz, Fräul., Geschwister.
11 Portugall, Privatsecret. Eo.
Kamm, Tischlermstr.
Danzer, Zimmermstr.
Thomas, Doctor-Wwe.
Prauzika, Gutsbes.-Wwe.
Bischolz, Höker.
Kabitzky, Maler.
Both, Schneider-Wwe.
12 Carlsohnsche Erben. E.
Kittlitz, Stadtger.-Kanzlist.
Schröder, Bürstenbinder.
Jarchow, Buchdruckergeh.
13 Strohfeld, Böttcher. Eo.
Engel, Stadtger.-Bote.
— App.-Ger.-Supernum.
Sasse, Steueraufseher.
Ruttkowsky, Steueraufseher.
Gasée, Stadtger.-Bote.
14 Mathes, Wwe. Eo.
Bogdan, Nachtwachtmeister-Wwe.
15 Wolff, Kreisrichter in Darkehmen. Eo.
Verwalter: Referendarius Ulke.
Schuster, Schuhmachermstr.
Balzer, Stellmachermstr.
Wittke, Kramwaarenhdlr.
Hellwig, Böttchermstr.-Wwe.
Schwermer, Malerfrau.

Anger, Mittel-

1 Speicher des Kfm. Rieß.
2 Penner, Kaufmann. E.
— Messingschlägermeister.
v. Queis, Referendar.
Sczepansky, Referendar.
Hein, Fleischer.
3 Penner, Eo. (Wagenremise).

4. 5 Speicher d. Kaufm. Unzer.
6 Berkowski, Daguerreotyp. E.
Lobach, Commissionair.
v. d. Goltz, Major-Wwe.
Kirsten, Fräul.
7 Thiel, Fuhrhalter. E.
Döbler, Schneidermstr.
Herwarth, Instrumentenmacher-Wwe.
Saltzmann, Commissionair.
8 Schmidt, ehem. Bäckermstr. E.
Blumenthal, Schuhmacher.
Klein, Fräul.
9 Meitzen, Auct.-Comm. Eo.
Optacy, Barbier, Hühneraugen-Operateur.
10 Jeworowski, Lieut. Eo.
Wuttge, Schul-Amts-Cand.
Kecker, Goldarbeiter.
11 Grohnert, Wwe. Eo.
Gürtler, Schneidermstr.-Ww.
Prekschat, Wachmstr.-Wwe.
12 Dübecke, Particulier. E.
Wölk, Bäckermstr.
v. Schlichting, Hauptmann.
13 Güntherſche Erben. E.
Obricatis, Saltlermstr.
Freytag, Schankwirth.
Fischer, Schuhmachermstr.
Werner, Schneider.
Missuweit, Kornmesser.
Würfel, Pferdemäkler-Wwe.
Günther, Fräul.
14 Frey, Gastwirth. Eo.
Fatschek, Oberlehrer.
Keltau, Schankwirth.
Schiemann, Stadtgerichtsbureau-Assistent.
Schlisch, Schankwirth.
Klabund, Fräul.
15 Löbenichtſcher Stadthof.
Kostka, Fräul.
Knop, Stadthöfer.
16 Schuster, Schmiedemstr. E.
Mecklenburg, Schuhmacher.
Suhiater, Schuhmacher.
Sugel, Cigarrenmacher.
17 Biendarra. Eo.
Jahncke, Fleischermstr.
Supply, Schriftsetzer.
Grau, Schneidermstr.
Quitscherau, Gesindevermiether-Wwe.
18 Musack, Bierbrauer. Eo.
Brausewetter, Assessor. a. D.
Steinhauer, Commis.
Milfort, Mälzenbr.-Wwe.
Müller, Registrator-Wwe.
19 Meitz, Schlossermstr. E.
20 Meyer, Fleischermstr. E.
21 Linck, Schuhmachermstr. E.
Oppermann, Gürtlermstr.
Hecht, Speisewirth-Wwe.
22 Völsch, Sterbe-Cassen-Collecteur. E.
23 Löschin, Maler. E.
Löschin, jun., Portraitmaler.
24 Bajohr, Gürtler. E.
Mark, Conditor.
Levinson Schneidermstr.
Ekloff, Briefträger.
Wettke, Oec.-Commiss.-Ww
Rautenberg, Appellat.-Ger.-Hilfsbote.
Gudohr, Amtmanns-Wwe.
25 Rosbach, Kaufmann. E.
Herrmann, Wagenbauer.
Petzbold, Tapezierer.
Gerlach, Schneider.
Ganguin, Hilfsbote.
26 Feydt, Kaufmann. Eo.
Kienlein, Referendarius.
Schiekert, Dr.
Gerlach, Stallmeister-Wwe.
27 Klinger, Bäckermstr. Eo.
Wallner, Riemermeister.
Kredler, Kanzelist.
Kubert, Uhrmacher.
Hensel, Rendant-Wwe.
Dahm, Fräul.
v. Pastau, Landraths-Wwe.
Gerharts, Hauptm.-Wwe.
Erdmann, Pfarrer-Wwe.
Dittrich, Fräul.
28 Gebauhr, Gasthofbesitzer. E.
29 Fleischscharren.
30 Hochfeld, Schmiedemeister-Wwe. Eo.
Haase, Klempner.

Anger, Hinter-

1 Suplie, Gebr. E.
— Handlungsdiener.
— Gastwirth-Wwe.
Stendel, Oeconom.
Feyerabend, Schuhmacherm.-Wwe.
2 Schuster, Schmiedemstr. E.
Jester, Sterbekassen-Collect.
Gillbrecht, Kaufm.-Wwe.
Bredow, Pfarrer-Wwe.
Braun, Fräul.
Balzer, Steuer-Controleur-Wwe.
Tiedemann, Schuhmachermeister-Wwe.
3 Stringe, Fuhrhalter. E.
Kratz, Schuhmachermstr.
4 Stringe, Fuhrhalter, Eo.
Holzstam, Wachtmstr.
5 Radraß, Wwe. E.
Bekow, Tischlermstr.
Voigt, Diener,
6 Dreyer, Schuhm.-Mstr. E.
Lemke, Kaufm.-Wwe.
Klatt, Schiffer.
Michelbach, Fräul.
7 8 v. Platen, Oberstlieut. Eo.
Nordmann, Schneidermstr.-Wwe.
Pinnoff, Böttchermstr.-Wwe.
Reimer, Diener.
9 Jeworowski, Lieut a. D. Eo.
Höpfner, Privat-Secretair.
10 Meitzen, Auct.-Comm. Eo.
Bahr, Civilsupernumerar.
Kellermann, Civilsupernum.
Schwab, Schuhmachermstr.
Römpke, ehem. Bote.
Fuhrmann, pens. Landreiter.
— Hebamme.
Kowalewsky, Posterpeditions-Gehülfe.
Beinlich, Justizrath-Wwe.
11 Schmidt, Bäckermstr. Eo.
Drommert, Postbote.
Frentzke, Stadtger.-Secret.
Beyer, Schauspieler.
Löwner, Glaser.

Arresthausplatz.

1 Militair-Arresthaus.
Bock, Sergeant.

Artilleriegasse.

1 Wachthaus.
Train-Remise.
Eichler, Trainschirrmstr.
2 3 Königl. Wagenhäuser.
Artillerie-Reitbahn.
Pontonhäuser.

Ausfallthorgasse.

1 Thiergarth, Bäckermstr. E o.
2 Baustelle.
3 Giese, Zimmermstr. E o.
Reinhard, Former.
Neumann, Schneidermstr,
Pilz, Fleischer-Wwe.
4 Giese, Zimmermstr. E o.
Schmidt, Glasermstr.
Kühn, Bäckermstr.
Franz, Stuhlmachermstr.
Gediehn, Kornmesser.
Falk, Segelmacher.
Braun, Schuhmacher.
Dennig, Musiker.
5 6 Kahnert, Schneidermstr. E.
Kröge, Schankwirth.
7 Seidler, Fleischermstr. E o.
8 9 Seidler, Fleischermstr. E.
Böttcher, Segelmacher.
10 Frank, Maurer. Eo.
11 Frank, Maurer. Eo.
12 Zum Senftenberg-Büttnerschen Stift gehörig.
Markowsky, Proviantamtsdiener.

Badergasse.

1 Bartlau, Schlossermstr. E.
Gerschmann, Schlossermstr.
Hein, pens. Geh.-Rath.
Gronau, Gutsbesitzer-Wwe.

2 Zander, Kupferschmiedemeister. Eo.
Möbius, Polizei-Assessor.
— Partikulier.
Gottschalk, ehem. Cigarrenhändler.
Fieck, Schuhmachermstr.
3 Zander, Kupferschmiedemstr. Eo.
Warnack, Fräulein.
v. Besser, Majors-Wwe.
4 Kaltsches Schenklokal.
5 Rodat, Holzhändler. E o.
Sohn, Böttcher.
Hensel, Gesindevermiether.
6 Brillat, Schuhmachermstr. E.
Naschuwarry, Schornsteinfegermeister.
Heidemann, Buchbinder.
7 Bluhm, Schlossermstr. E.
Scherfenberg, Kammmacher.
Baumgardt, Schneidermstr.
Schmidt, ehem. Referendar. (Absteige-Quartier.)
Kupfer, Handelsmann.
Suhrau, Butterhändler.
8—10 Sohnke, Kaufm. E o.
Fink, Gastwirthin.
Wolfradt, Kaufm.
Silberstein, Kaufm.
11 Müller, Administrator. Eo.
Weinberg, Schuhmacher.
Weise, Supernum.
Graff, Schuhmachermstr.
Bannack, Kreisgerichts-Canzl.
Markgraf, inv. Unteroffizier.
Beyer, Höker-Wwe.
12 Timman, Drechslermstr. E.
Engelbert, Lehrer.
Wichmann, Instrumentenm.
13 Nies, Schuhmachermstr. E.
Meyer, Schneidermstr.
14 Buschsche Erben. Eo.
Rothe, Kammmachermstr.
15 Engelhardt, Holzhdl. E.
Müller, Buchhalter.
16 Erdmannsches Stallgebäude.
Philipp, Mechanikus.
17 Erdmannsche Baustelle.
18 19 Waarengebäude der Gebrüder Stettiner.
20 Fetschrin, Lederhdlr. Eo.
— Schuhmachermstr.
21 Lengnick, Tischlermstr. Eo
22 Baustelle desselben.
23 Lengnick, Tischlermstr. E.

Bahnhof.

Löffler, Eisenbahn-Betriebs-Inspector.
Hegewaldt, Eisenbahnstreck.-Baumeister.
Rast, Güter-Arpedient.
Echternach, Stat.-Einnehm.
Jacob, Bahntelegraphist.
Rockiky, Post-Assistent.
Anger, Stations-Assistent.
Schuster, Restaurateur.
Langner, Telegraphist.
von Massenbach, Stations-Assistent.
Froböse Gepäck-Expedient.
Vogel, Gepäck-Expedient.
Baartz, Portier.
Witkowski, Weichensteller.
Löffler, Fräul.
Wendt, Werkmstr. (Maschinenmstr. Wohnung.)

Bandschneidergasse.

1 Wagner, Maler. Eo.
Linde, Tischlermstr.
2 Conradscher Zaun.
3 Serré, Partikulier. Eo.
Polkehn, Schneidermstr.
Link, Flachsbinder.
Seidel, Strumpfwirk.-Wwe.
4 Serré, Partikulier. E o.
Schwill, Kunstgärtner.
Büttner, Portraitmaler.
— Reg.-Secret.-Wwe.
Tumult, Secret.-Wwe.
Linck, Flachsbinder-Wwe.
Gutzeit, Collecteur-Wwe.
Timmler, Böttcher-Wwe.
5 Neupacher, Destillateur. E o.
Elösser, Gerber.
Müller, Schuhmacher-Wwe.
Laudien, Töpfer-Wwe.
Lischkowski, Schuhm.-Wwe.
6 Magnus, Schuhm.-Mstr. Eo.
7 Magnus, Schuhm.-Mstr. Eo.
Schön, Schuhmacher.
8 Nowacksche Erben. Eo.
Geyer, Bechlermstr.
Sahmel, Schuhmachermstr.
Holländer, Schuhmachermstr.
Eßling, Schuhmacher.
9—11 Ehlers, Kaufm. Eo.
9 Zachrau, Stellmachermstr.
Strützel, Stellmachermstr.
Mattern, Schiffer-Wwe.
10 Thorweg.
11 Grun, Steuerinspector.
Skott, Polizeisergeant.
Hüll, Gensd'arm-Wachtmst.
Schumann, Lieut.-Wwe.
Frey, Postsecret.
12a—d Ehlers, Kaufm. Eo.
12 a Meyer, Corps-Auditeur.
Zacharias, Stellmachermstr. (Werkstätte.)
12 b Kowalski, Postsecret.
Hecker, Schloßbauinspector.
Jacobi, Fleischermstr.
Grabe, Hauptm.-Wwe.
12 c Trunschel, Lehrer.
Hasemann, Canzlei-Diätar.
Kirschnick, Kaufm.-Wwe.

Bauernhofgasse.

1 Wittig, Kaufmann. Eo.
2 Seidler, Böttchermstr. Eo.
Misoßki, Hechelmacher.

Bauhofsgasse, Altst.

1 Kuhr, Wwe. E.
Böttcher, Tischlermstr.
2 Altst. Junkergarten.
3 Speicher des Kaufm. Haak.
4 Leihamt.
Siemering, Rendant.
Albrecht, Buchhalter.

Bauhofsgasse, Löb.

1 Zaun des Mälzenbräuer Hassenstein.
2 Zaun des Agent Haase.
3 Haase, Agent. Eo.
Bewersdorf, Commis.
4 Oertel, Bäcker. E.
Ruckpaul, Schriftsetzer.

Bergstraße, Altst.

1 Preibischsche Erben. Eo.
Levinson, Kaufmann.
Hoppe, Feldwebel.
2 Retzerau, Wwe. E.
Petermann, Schneidermstr.
Biermann, Buchdrucker.
Spey, Pol.-Sergeant.
Klein, Cigarrenmacher.
Kandler, Schreiberfrau.
Mendelsohn, Wwe.
Hirsch, Grobschmidt-Wwe.
3 Raabe, Kaufm., E.
Habrecht, Restaurateur.
Giere, 2 Fräul.
4 Landt, Bäckermstr. E.
Küßner, Bäckermstr.
Blasius, Knopfmacher.
Kokoska, Commission.-Wwe.
5 Gregorie, Partikulier. Eo.
Kirstein, C., Kaufm.
Democh, Kaufm.
6 7 Schlesinger, Wwe. E.
— C., Kaufm.
8 Krause, Secr.-Wwe. Eo.
v. Dziengel, Rittmstr. a. D.
Pfahl, 2 Commis.
9 Preuß, Sprachlehrer. Eo.
Schumacher, Oeconom.
— Restaurateur.
Eichberger, Fräul.
10 Magistratsgebäude.
Borgien, Inspector.
— Lehrer.
11 Baustelle des Magistrats.
12 Baustelle der Boretiusschen Erben.
13 Boretius, Wwe. E.
Schmidt, Oberpostsecret.
Gutzeit, Leinwandhdl.
Pech, Fräul.

14 Boretius, Wwe. Eo.
Amelung, Buchbinder.
Lau, Tischlermstr.
Schwarzenberger, Postwagenmstr.
Norgarb, Canzlei-Diätar.
Rosenthal, Cand. med.
Clemens, Schuhmachermstr.-Wwe.
Böttcher, Böttcher-Wwe.
15 Tischlergewerkshaus.
Matz, Kaufmann.
16 Tischlergewerkshaus.
Reimann, Tischlermstr.
Eichholz, Kaufmann.
Pätsch, Fräulein.
17 Obersteller, Lichtfabrict. E.
Wasserzug, Cand. med.
18 Raabe, Kaufmann. Eo.
Reimann, Schuhmachermstr.
Briant, Schuhmachermstr.
Böhnke, Tischler.
19 Haubensack Lederhändler. E.
Römer, Schneidermstr.
Bey, Schneidermstr.
Moritz, Schneidermstr.
Rosenbaum, Schuhm.-Mstr.
Ausländer, Schriftsetzer.
20 Rohdewaldt, Bäckermstr. E.
Schmidt, Drechslermstr.
Brämer, Schneider-Mstr.
Hoffmann, Schuhmachermst.
21 Herrmann, Rentier. Eo.
Schoppmann, Restaurateur.
22 Engel, Wwe. Eo.
Schulz, Stellmachermstr.
Klein, Schuhmacher-Wwe.
Sternfeld, Kaufm.-Wwe.
23 Ehlert, Gürtlermstr. E.
Bachert, ehem. Schankwirth.
Packheiser, Schuhm.-Wwe.

Bergplatz.

1 Weißner, Rentier. Eo.
Scharfenort, Kaufmann.
Heydeck, Geschichtsmaler.
2 Haack, Apotheker, E.
Reimann, Rentier.
3 Ernst, Goldarbeiter. E.
Bredschneider, Kaufmann.
4 Prin, Stadtrath. E.
— Kaufm.
Consentius, Fräulein.
5 v. Podewilsches Stift.
v. Wichert, Partikulier.
John, Landrentmeister.
Hensel, Korbmachermstr.
Dormien, Schuhmachermstr.
Jäger, Böttchermstr.
de la Grand, Schuhm.-Mstr.
Stallbaum, Korbmachermstr.
6 Grube, Justiz-Commissar.-Wwe., E.
Busolt, Gutbesitzer-Frau.
Schwanfelder, Kfm.-Wwe.
Hirschkorn, Fräul.
Eichelbaum, Fräulein.
7 v. Knobloch, Partik. Eo. (Absteigequartier).
v. Massow, Forstmeister.
Zachrau, Diener.
Wichert, KG.-Director.
— Referendar.
Reschke, ehem. Gutsbesitzer.
Pauly, Schlossermeister.
8,9 Marter, Zahnarzt. E.
Derbe, Amtmann.
Gerkowski, Control.-Wwe.
10 Hesse, Wwe. E.
Schultzky, Generalpächter-Wwe.
Lausch, Thierarzt.
11 Gelhaar, Bäckermeister, Eo.
Pauli, Bildhauer,
Sander, Buchbinder.
Meyer, Schneidermeister.
Ackermann, Bankbote.
Arnsbrust, Trödler.
12 Dohna-Schlodien, Graf zu. E.
Sieburger, Kaufmann.
Dieckert, Privatgelehrter.
Knopp, Collecteur.
Kunkel, Gastwirth-Wwe.
13 Albrecht, Kriegszahlmeister-Wwe. E.
— ehem. Bürgermeister.
Fitzler, Sattlermeister.
Hempel, AG-Referendar.
14 Jäckel, Goldarbeiter. E.
Gelhaar, Schuhmachermstr.
15 Schulgebäude.
Boccard, Prorektor.
Lemke, Regier.-Secretair.
v. Götzen, Gutsbesitzerfrau.
Weinhold, Fräul.
Kowalewski, Fräul.
Dittmar, Regts.-Arzt-Wwe.
16 Schulgebäude.
Klein, Geh. AG.-Rath.
Böhm, musikal. Instrumentenmacher.
Baumgart, Rittmstr.-Wwe.
17 Schulgebäude.
Müller, Partikulier.
Gausch, Klempnermeister.
v. Schmeling, Major-Wwe.
18 Kirchenwohnung.
Sturmhöfel, Regier.-Secret.-Wwe.
Wuttge, Lehrer.
Hoffheinz, Hofprediger.
— Präzentor-Wwe.

Bohlwerksgasse.

1 Baustelle.
2—7 Königl. Magazin.
8—10 Heerings-Braake.
11—20 Speicher.
21 Altst. Vorder-Waage.

Borchertsgasse.

1 Zaun d. Bäckermstr. Danneberg.
2 Danneberg, Bäckermstr. Eo.
3 Vonberg, Fräul. E.
— Höker.
4 Münzloff, Bäckermstr. Eo.
Möller, Baggermeister.
5 Rosenberg, Hopfenhdlr. E.
Meyer, Stadtger.-Supern.
— Büchsenmacher-Wwe.
Kaßke, Bauführer.
Pohl, ehem. Kaufm.
5a. Stallgebäude, wie vor.
5b. Jordan, Partikulier. E.
Schweikart, Tribunalsrath und Professor.
— Lieutenant.
Hellwig, Major.
Kiehl, Haupt-Zollamts-Assist.
Laaser, Lokomotivführer.
Borries, Fräul.
5c. Czeczinodda, Maurermeister. Eo.
6 Seek, Tischlermstr. Eo.
Becker, Kürschermstr.
7 Czeczinodda, Maurermst. E.
Wandersleben, Cantor.
Rampold, Eisenb.-Betriebs-Secretair.
Siegfried, Maurermst.-Wwe.
8 Czeczinodda, Maurermst. Eo.
Janzon, Kaufmann.
Tornau, Hauptmann a. D.
— Steuer-Controleur.
Wolff, Maler.
Hörnigk, Oberförster-Wwe.
9 Stallgebäude des Lichtfabrikanten Mundt.
10. 11 Mundt, Fabrikant. Eo.

Bosengang.

1 Gensch, Schneidermstr. Eo.
Zachrau, Schuhmach.-Wwe.
2 Stobbe, Maurer. Eo.
3 Uhlke, Referendar. Eo.

Brandenburger Thorstraße.

1a. Thorgebäude.
Sämann, Thorcontroleur.
1b. Wachthaus.
2 Kneiph. Kirchhof.
3 Altst. Kirchhof.
4 Huhn, Regier.-Sekret. Eo.
Gawitsch, Schuhmachermstr.
Siebert, ehem. Gastwirth.
Mey, Fuhrhalter.
Mollin, Fleischer.
Richard, Fuhrmann.
5 Kneiph. Wittwenstift.
Späth, Assessor-Wwe.
Kasper, Fräulein.
Neumann, Fräulein.
Rauschke, Prediger-Wwe.
Kröge, Bäckermeister-Wwe.
(6., 7., 8. Zum Kneiphöffsch. Wittwenstifte gehörig.)

6 Bujack, Lieut. a. D.
Pfeifer, Zahnarzt-Wwe.
Fischer, Brauer-Wwe.
Dragonath, Control.-Wwe.
Raffel, Riemermstr.-Wwe.
Schwanbeck, Sattlermeister-Wwe.
Glogau, Fleischermstr.-Wwe.
Wolff, Briefträger-Wwe.
Liedtke, Schneider-Wwe.
Mayland, Fräulein.
Nägele, Gastwirth-Wwe.
Quednau, Fräulein.
7 v. Eicke, Lieut.-Wwe.
Grieß, Lieutenants-Wwe.
Hoffmann, Pfarrer-Wwe.
Böhnke, Stadtrath-Wwe.
Reh, Wwe.
Bräse, Fräulein
Hoffmann, Prediger-Wwe.
Feinholz, Fräulein.
Schermer, Inspektor-Wwe.
Vogel, Färber-Wwe.
8 Kahl, Gutsbesitzer-Wwe.
Supplitt, Amtmann-Wwe.
Reinhardt, Fräulein.
Heims, Thorcontrol.-Wwe.
Moldenhauer, Assistentenfr.
Kuhn, Schneidermstr.-Wwe.
9 Haberbergsche Kirche.
10 Artillerie-Collegienhaus.
Karpowicz, Zeuglieutenant.
Meyer, Zeugschreiber.
Förster, Fräulein.
Vorrath, Fleischermstr.-Wwe.
11 Garnisongebäude.
Bischoff, Tischlermeister.
12 Garnisongebäude.
Gardelandw.-Schuhmacher-Commission.
Garde-Landwehr-Schneider-Commission.
Provinziallandw.-Schneider-Commission.
Provinziallandwehr-Schuhmacher-Commission.
Artill.-Schneider-Commiss.
Artill.-Schuhmach.-Commiss.
Kohring, Unteroffizier.
Kropp, Unteroffizier.
Wichert, Glöckner-Wwe.
Piekert, Drechsler-Wwe.
13 Marotzek, Gastwirth-Ww. E.
Heiligmann, Lieut.
Hezel, Lokomotivführer.

Brodbänkenstraße.

1 Supplitt, Zimmerm. E.
Kehler, concess. Secret.
Feierabend, Buchhalter.
Molgedey, Major a. D.
2 3 Henke, Apotheker, E.
Leo, Gutsbesitzer.
Steinorth, Pfarrer-Wwe.
4 Mittelstedt, Maurer, Eo.
Willdorff, Schneidermstr.
Haberland, Schuhmacher.
5 Czwalina, Wwe. E.
Groß, Handelsm.-Wwe.
6 Becker, Klempner. Eo.
Pikardi, Porzellankitter.
Meyer, Diener.
Freyfeldt, Handelsmann.
Meitsch, Borstensortirer.
7 Jung, Stellmacher. Eo.
Klein, Böttchermstr.
Dieckmann, Schuhmacherm.
Neumann, Butterhändler.
Krause, Posamentierer.
Kluwe, Schneidermstr.
— Miethsfrau.
Fichtmann, Kleiderhdlr.
8 Mey, Papierhändler. E.
Witt, Buchbindermstr.
9 Eigenthum des Magistrats.
Bornträger, Antiquar.
Gervais, Kantor.
10 Ritzki, Schuhmachermstr. E.
Reining, Klempnermstr.
Schlemmer, ehem. Kaufm.
— Kaufm.-Wwe.
Dobbert, Schlosser.
Schokieß, Faktor.
11 12 Kneiph. Rathhaus.
13 Bittrich, Geh. Commerzien-Rath. Eo.
Tamnau, Rechtsanwalt.
14 Beeck, Schlossermstr. E.
Hoffmann, Schneidermstr.
15 Brukowsky, Schuhmachermstr. E.
Amelung, Buchbinder.
Rähse, Flachsbinder.
Liedtke, Zuckersiedemstr.-Ww.
Wittkowsky, Höker-Wwe.
16 17 Preuß, Wwe. E.
Lopstädter, Weinküfer.
18 Fröhlich, Bäckermstr. E.
Scheinert, Stadtgerichts-Director. (Absteigequartier.)
19 Friedländer, Kaufm. E.
— 2 Fräulein.
Gregorowius, Materialhdl.
Rosenthal, Partikulier.
Olias, 2 Kaufl.
20 Kurreck, Kaufm.-Wwe. E.
Comt. d. Kaufm. Besch.
21 Bandelow, Kaufm. Eo.
22 Bandelow, Kaufm. E.
23 Böhmer, Kaufm.-Wwe. E.
Reisenauer, Kaufm.
24 Slottko, Kaufmann. E.
25 Simson, Mäkler. E.
Allan, Kaufm.
26 Simson, Mäkler. Eo.
Simon, Kaufmann.
27 May, Schuhmachermstr. E.
Krüger, Kaufm.
Sawitzki, Controlleur.
Gscheidel, Mechanikus.
28 Böhm, Destillateur. E.
Böhl, Tischlermstr-Wwe.
Becker, Kaufmanns-Wwe.
29 Stegmayer, Mechanikus. E.
Kamossa, Instrumentenm.
Kohlborn, Schuhmachermstr.
Schreiber, Schneidermstr.
30 Peppel, Schankwirth. E.
Amon, Magistr.-Einsamml.
Sinn, Maschinenbauer.
31 Seifert, Wwe. Eo.
— Tischlermstr.
Graf, Fräulein.
Löweck, Reg.-Secr.-Wwe.
32 Stringe, Bäckermstr. Eo.
Seydel, Kaufmann.
33 Stölger, Kaufmann. E.
Hoppe, Commis.
Kuhl, Gutsbesitzer-Wwe.
34 Blell, Kaufmann. E.
Wiedmann, Buchhalter.
May, Commis.
35 Zander, Regierungsrath, Eo.
Marenski, Rechtsanwalt.
Telke, Regier.-Geometer.
Kruttke, Kaufmann.

Brückenstraße.

1 Golding, Lichtfabrikant. E.
Plew, Krugwirth.
Scheffler, Commissionair.
Schäfer, Schneidermeister.
Brändtlein, Holzmesser.
2 Prang, Kaufmann. E.
3 Hoffmann, Färbermstr. E.
Tharan, Commissionair.
v. Vietinghoff.
Granhut, Schuhmachermstr.-Wwe.
4 Bittrich, Geh. Commerzien-Rath. E.
— Kaufmann.
Weiß, Pred.-Amts-Candidat.

Bulatengasse.

1 Hassenstein, Mälzenbr. Eo.
Erdmann, Lieut. a. D.
Jung, Geschäftsagent.
— Fräulein.
Heinicke, pens. Steuerkassen-Controleur.
2 Hassenstein, Mälzenbr. E.
Simpsohn, Partikulier.
Schulz, Rector-Wwe.
Sczepansky, Lieut.-Wwe.

Burgstraße.

1 Bürger-Ressource. Eo.
Matz, Bäckermstr.
2 Bürger-Ressource. Eo.
Deibel, Oeconom.
Knorre, Kunstmaler.
Romeicke, Fräul.
Krause, C. u. G., Instrumentenmacher.
3 Rüdiger, Gastwirth. E.

Grell, Commissionair.
Blank, Diener.
Gregore, Control.-Wwe.
4 Bon, Buchhändler. Eo.
Paulini, Schneidermstr.
Obolewski, Restaurateur.
5 Weber, Wwe. E.
Settnick, Particulier.
Hahn, Hauptm.-Wwe.
Schulz, Kaufm.
Hahn, Gutsbes.
Gonke, ehem. Gutsbes.
6 Dannenberg, Reg.-Secret. E.
Münch, Secret.-Wwe.
Ahlsdorf, St.-Ger.-Secret.
Hangke, Fräulein.
7 Bobeth, Wwe. E.
Neumann, ehem. Gastwirth.
Laubendorff, Fleischermstr.
Dittmann, Conditor.
Zimmermann, Oeconom.
Gerlach, Apotheker.
8 Fritsch, Fleischermstr. Eo.
v. Schimmelpfennig, Prem.-Lieut.
Rösnick, Steuerauff.-Wwe
9 Fritsch, Fleischermstr. Eo.
Leiding, Schlossermeister.
Müller, Schreiber.
Woweries, Maler.
10 Matz, Bäckermstr. Eo.
Bräutigam, Kaufm.-Wwe.
Barsuhn, pens. Wachtmstr.
Saack, Verwalter-Wwe.
11 Seidler, Fleischermstr. E.
Haase, Kaufm.-Wwe.
12 Schmidt, Kaufm. E.
Stringe, Commissionair.
Schleiermacher, Insp.-Wwe.

Burgkirchenplatz.

1 Kirchenwohnung.
Fuhr, Glöckner.
Oblert, Prorector.
Fuhr, Kaufmanns-Wwe.
— Fräul.
2 Kirchenwohnung.
Büttner, Director.
— Oberlehrer.
3 Kirchenwohnung.
Gerdien, Hofprediger.
4 Jendritzky, Fleischermstr. E.
5 Zeibe, Geh. Justizrath. E.
6 Kirchenwohnung.
Sieffert, Consistorialrath.
7 v. Rödersches Stift.
Ebel, Doctor-Wwe.
de la Chevallerie, Oberst-Wwe.
v. Auerswald, A. u. Th., Fräul.
Podewils, 2 Fräul.
v. Baczko, Fräul.
v. Montowt, 2 Fräul.
8 Baustelle.
9 Fischer, Wwe. Eo.
Roßick, Bäckermstr.
Schiemann, Maler.
10 Burgkirche.
11 Gamm, Assessor. Eo.
Salkowski, Kaufmann.
Heering, Fräul.
Kasebutzki, Fräul.
Grube, Fräulein.

Butterberg.

1. 2 Königl. Gebäude.
Hanf, Botan. Garten-Insp.
Strahlendorf, Fräul.
3 Botanischer Garten.
Meyer, Professor.
4. 5 Fabrikgebäude d. Union-Gießerei.

Butterbergsgasse.

1. 2 Zum Botanischen Garten gehörig.
3. 4 Botan. Gartenzaun.
5. 6 Chirurgisches Klinikum.
Seerig, Mediz.-Rath.
7 Zum chir. Klinikum gehörig.
Friedrich, Gensd'arm.
8 Wöde, Gärtner. E.
Cämmerer, Hofrath.
Krause, Regier.-Rath.
Seegers, Stadtger.-Kanzlei-Director.
v. Rosten, Fräulein.
Hoffmann, Wwe.
9 Wöde, Gärtner. Eo.
Gelhaar, ehem. Gutsbesitzer.
Holst, Schauspieler.
10 Anatomie.
Burgemeister, Tischlermstr.

Collegiengasse.

1 Popp, Bäckermstr. E.
Behr, Fräul.
2 Feydt, Kaufmann. E.
Empacher, Gesindevermiether
v. Falkenhein, Hauptmanns-Wwe.
Groß, sep. Glockengießerfrau.

Collegienplatz.

1 Gamm, Assessor. Eo.
Kopp, Kaufmann.
Thiel, ehem. Bäckermstr.
Frentzel, Schuhmachermstr.
2 Friedrichscollegium.
3 Friedrichscollegium.
Horkel, Director.
— Professor-Wwe.

Danziger Kellergasse.

1 Pelet, Wwe. E.
Jonas, Polizeidirector a. D.
2 Baustelle.
3 Lämmer, Kaufmann. Eo.

Domplatz Großer.

1 Königl. Bank-Comtoir.
Mac Lean, Bank-Director.
v. Hirsch, Regierungsrath.
Franz, Bank-Cassirer.
Pohl, Buchhalter-Wwe.
Dramburg, Bank-Diätar.
Schmidt, Bank-Diätar.
Hesse, Diätarius.
Schlemmer, Hausdiener.
Völker, Kassendiener.
2 Kirchenwohnung.
Bursch, Domprediger.
Knoch, Schaffner.
Bursch, Fräul.
Göbel, Protokollführer.
Hoffmann, Reg.-Botenfrau.
Karp, Secretair-Wwe.
3 Brandt, Criminal-Rath-Wwe. E.
Meier, Rechts-Anwalt.
— Landschafts-Rath.
4 Bischofshof.
Werther, Professor.
Castell, Oberlehrer.
— 2 Fräulein.
5 Collegium Albertinum.
Moser, Professor.
Lange, Hilfs-Pedell.
Büttner, Ober-Pedell.
Claws, Pedell.
Schmidt, Kanzlist.
Lapuse, Diener.
6 Domkirche.

Domplatz, Kleiner.

1 Simson, Gastwirth. E.
Cholevius, Oberlehrer.
Wächter, Fräul.
2 Wendt, Böttcherm.-Ww. Eo.
Weisner, Buchhalter.
Borchard, Pedell-Wwe.
3 Schmidt, Bäckermstr. Eo.
Rosa, Bäckermstr.
Arndt, Schneidermstr.
Margenberg, Schuhmacher.
Guth, Schuhmacher-Wwe.
4 Schmidt, Bäckermstr. Eo.
Obricatis, Kaufmann.
Rhan, Kaufmann.
Hahn, Waarenhändler.
Pfeiffer, Waarenhändler.
5 Fröhlich, Bäcker, E.
6 Russische Erben. E
Gutzeit, Kaufmann.
Schönenberg, Fräulein.
7 Domscheit, Brauhelfer. E.
Konig, Commis.
8—9 Hofraum der Kanoth-schen Erben.
10 Saake, Schlossermstr. E.
Kohmann, Feldmesser.
— Executor-Wwe.
— Buchhalter.

11 Wendt, Böttcher-Wwe. Eo.
(Absteigequartier des Oberlehrer Neumann).
Krüger, Buchhalter-Wwe.
12 Duformantel, Control. Eo.
Donner, Schuhmachermstr.
Steinbach, Miethsfrau.
Pohl, Schneidermstr.-Wwe.
13 Berg, Eo.
Schulz, Schuhmachermstr.
Reiswitz, Schneidermstr.
14 Seifert, Wwe. E.
Hermes, Kaufmann.
Kiepert, Registrator.
Wellner, Schuhmachermstr.
15 Leschinsky, sen., Kfm. Eo.
Jacob, Rechtsanwalt.
Krahmer, Kaufmann.
Scherres, Kaufmann.
Dinter, Dr. med.

Domquergasse.

1 Domschule.
Walter, Lehrer.
Gallert, Lehrer.

Domstraße.

1 Mahr, Bierschänker-Wwe. E.
Hummel, Bankkass.-Diener.
Schulz, Schneidermstr.
Rosenbaum, Waarenhändler.
Kruse, Töpfermstr.
Weichler, Nachtwachtmeister.
2 Pusch, Schuhm.-Mstr. Eo.
Zielaskowski, Referendar.
Neumann, Referendar.
— Cand. med.
Schwedt, Buchhalter.
Loheit, Calefactor.
Rusche, Schneidermstr.
Rosnowski, Fleischer.
Waselewski, Diener.
Radtke, Stadt-Haupt-Kassen-Buchhalterfrau.
3 Cohn, Trödler. E.
Thießen, Kaufmann.
Berg, Consul-Wwe.
Krause, Kaufm.-Wwe.
4 Schwarzkopf, Wwe. E.
Böttcher, Reg.-Supernum.
Preuß, Bäcker.
Großjohann, Postsecretair.
5 Seidler, Fleischermstr. Eo.
Fischer, Commis.
Steglich, Musikerfrau.
Fischer, Castellan-Wwe.
6 Domschule.
7 Wittulski, Wwe. Eo.
Administrator: Biendarra.
Korinth, Schiffszimmerm.
Trosien, Fräulein.
Faber, ehem. Bäckermstr.
Hernberg, Dr. med.
v. Losch, Major-Wwe.
Werner, Bäckermstr.-Wwe.
8 Neumann, Schneidermstr. Eo.
Kowalewski, Kanzlist.
Schneege, Böttchermstr.
Jacoby, Lithograph.
Teschner, Kapitains-Wwe.
9 Hempel, Kaufm. E.
Schmidt, Schulamts-Cand.
Pancritius, Lehrer.
Schleyer, Buchhalter.
10 Tamnau, Rechtsanwalt. Eo.
v. Gizycki, Wwe.
Köhler, OLG.-Rath-Wwe.
11 Friedländer, Dr. E.
Sorauer, Buchhalter.
Rosenthal, Kaufmann.
12 Fischer, Schneidermstr. Eo.
v. Klüfer, Lithograph.
Dauter, Buchbindermstr.
Stengel, Cand. theol.
Krause, Tischlermstr-Wwe.
Fastnacht, Maler-Wwe.
13 Kruttke, Fleischermstr. E.
Manneck, Schuhmachermstr.
Liedes, Schriftsetzer.
Neumann, Schneidermstr.
Schiel, Diener-Wwe.
14 Lerique, Schuhmachermeister. Eo.
Köttlitz, Musikdirector.
Portugal, Registrator-Wwe.
— Privatsecretair.
Hilbert, Actuarien-Wwe.
15 Kirchenwohnung.
Acker, Glöckner.
Jacob, Steinsetzer.
Kowalski, Glöckner-Wwe.
Behrend, Schneidermeister-Wwe.
16 Kirchenwohnung.
Raths, Salz-Controleur.
Hein, Victualienhändler.
Hensel, Schiffscapit.-Wwe.
Oberg, Tabacksspinner-Wwe.
17 Appelbaum, Kaufm. E.
18 Müller, Goldarbeiter. E.
— Reg.-Secret.
Meckelburg, Milit.-Intend.-Secret. u. Lieut.
Gühne, Intend.-Secret.
Pohlmann, Commis.
Slaghek, Wwe.
19 Böhm, Zimmermst.-Ww. Eo.
Gebser, Professor.
— Prediger.
— Referendar.
20 Kirchenwohnung.
Pabst, Musikdirector
21 Kirchenwohnung.
v. Goldenberg, Referendar.
Arndt, Bäckermstr.-Wwe.
Lemke, Zuckersieder-Wwe.
22 Löbell, Fleischermstr.-Ww. E.
Schröder, Schneidermstr.
Konarsky, Buchbinder.
Münch, Referendar.
Jüterbock, Commission.-Ww.
23 24 Kneiph. Gymnasium.
Skrzeczka, Director.

Drummstraße.

1 Stallgebäude.
2 Magdeburg, Wagenfabr. Eo.
Mey, ehem. Gastwirth.
Wölck, Postbote.
Nieswand, Postbote.
Löwenstein, Auscultator.
Schalaski, Gürtler.
Kramer, Bernsteinarbeiter.
Schulz, ehem. Oeconom.
Bach, Maler.
— Seefahrer.
3 Magdeburg, Wagenfabr. Eo.
Breslge, Sattlermstr.
Wildowsky, ehem. Briefträg.
4 Neupacher, Destillateur Eo.
5 Kirschnick, Höfer. E.
6 Mahler, Postconduct. E.
v. Rentzell, Hauptm. a. D.
Skupch, Kaufmannsfrau.
Strauß, Oberamtm.-Wwe.
7 Schmidt, Weinschröter. Eo.
Nöske, Steuermann.
Jerzmanowski, Schneider.
8 Olschewski, Stadtger.-Bote. Eo.
9 Olschewski, Stdtg.-Bote. Eo.
Satzig, Maler-Wwe.
10 Weitschat, Schneidermst. Eo.
11 Fischer, Flachsbind.-Ww. Eo.
Kuropkat, Schneidermstr.
Bröse, Maler.
Lintner, Protokollführer.
Lippkau, Protokollführer.
12 Paschke, Bäckermstr. E.
13 Abel, Schornsteinfegerm. Eo.
Schreck, Schankwirth.
14 Abel, Schornsteinfegerm. Eo.
15 Engel, Fräul. Eo.
16 Streck, Comptoirist. E.
17 Sarowy, Wwe. Eo.
18 Krause, Particulier. E.
Skeit, Kaufmann.
Kretschmann, Schuhmacher-Meister.
Scheinert, Ger.-Raths-Ww.
Haack, Buchhalter-Wwe.
19 Schirmacher, Schaalbelehnter. E.
Lange, Oberlehrer.
20 Heinrich, Nadler. Eo.
Kospoth, Krahnmstr.
Fenk, Sergeant.
v. Lossow, Fräul.
21 Selohff, Rechnungsrath. Eo.
v. Heyking, Fräul.
v. Hofen, Fräul.
v. Kleist, Fräul.
22 Möller, Oberlehrer. Eo.
Quitowitz, Reifschläger.
Erdmann, Butterträger.
23 Möller, Oberlehrer. E.
Richelot, AG-Rath.

Richelot, Auscultator.
Köhn v. Jaski, Landrath.
24 Möller, Oberlehrer. Eo.
Schröder, Goldarbeiter.
Brockmann, ehem. Gastwirth.
Walsch, Kaufmannsfrau.
25—29 Medizinisches Klinikum.
Dr. Skrzeczka.
Behring, Oekonomen-Wwe.
Engelbrecht, Gensd'armen-Wwe.
30 Zebrowski, Assessor. E.
31 Dreyer, Schneidermstr. Eo.
Regass, Instrumentenm.
Kühn, Gutsbes. (Absteigequartier.)
Elditt, Oberlehrer.
Brandt, Candidat.
— Postassistent.
Polkehn, Registrator.
Huschbeck, Packhofvorsteher.
Bobrick, Tribunalsrath-Ww.
v. Katzeler, Major-Wwe.
Bergmann, Commissionair-Wwe.
32 Ahrens, Kaufm. E.
Hassenstein, Schuldirektor.
Basse, Kaufmann.
Jablonski, Postsecret.
Patzig, Rechnungsrath.
Schmidt, Prov.-Amts-Cont.
Weinberger, Hauptm.-Wwe.
33 Glomsda, Sterbek.-Collect. E.
Ulmer, Rendantenfrau.
Görth, Kaufmanns-Wwe.
Prengel, Goldarbeiter-Wwe.
34 Neupacher, Destillat. Eo.
Glede, Reg.-Kass.-Contr.
Sach, Kaufmann.
Krause, Privatsecret.
Thomath, Diener.
35 Magnus, Schuhmachermstr. Eo.
Grigoleit, Bäckermstr.
36 Neupacher, Destillateur. E.
George, Kornmesser.
Beyster, Schloßwagemeister-Wwe.
Baumann, Buchhalt.-Wwe.
37 Neupacher, Destillat. Eo.
Schärfenberg, Drechslermstr.
38 Schattke, Wwe. E.
Klein, Schneidermstr.
Ludwig, Kaufmann
Hoffmann, Reg.-Botenfrau.
39 Hübner, Schneidermstr. E.
40 Woyke, Eigenthümer. Eo.
41 Höbel, Wwe. Eo.
Zittrich, Schneidermstr.-Ww.
42 Höbel, Wwe. Eo.
43 Schmidt, Weinschröter. Eo.
Jacknath, Weinschröter.
Eisenheim, Brenner-Wwe.
44 Struwe, Arbeiter. E.
Duch, Böttchermstr.
45 Thalmann, Maurergef. Eo.
Krebs, Maler.
46 Olschewski, Stadtger.-Bote. Eo.
Sattler, Steueraufseher.
Mulack, Stadtg.-Boten-Ww.
Bratschky, Eisenb.-Diätar.
47 48 Garten von Conrad.
49 Stadler, Wwe. E.
Mittelstädt, Fleischer.
Arendt, Tischlermstr.

Entengasse.

1 Lukas, Bäcker. Eo.
Lutkus, Bureaudiener.
Wittke, Holzstapler.
2 Grohnert, Hautboist. Eo.
3 Böhm, Zimmermst.-Ww. Eo.
4 Hofraum d. Brauhelfer-Wwe.
Dormin.
5 Preinitzer, Maurermstr. Eo.
Stern, Tischlermeister.
Fischer, Schuhmacher-Wwe.
Rodat, Diener.
Stern, Tischlermstr.-Wwe.
6 Nebengebäude d. Ww. Fischer.
7 Krause, Mälzenbräuer, Eo.
Sempf, Steinmetzger.
Schweichler, Kornmesser-Ww.
Mulath, Schuhmacher-Wwe.
8 Büttner, Kaufmann. Eo.
9 Büttner, Kaufmann. Eo.
le Juge, Rendanten-Wwe.
10 Büttner, Kaufmann. Eo.
Kleinfeld, Bechlermeister.
11 Block, Schuhmacher. E.
Karth, Schauspieler-Wwe.
12 Adamsky. Eo.
13 Pohl, Stadtger.-Rath. Eo.
Bendig, Mälzer.
Hasenpusch, Schneidermstr.-Wwe.
14 Pohl, Stadtger.-Rath. Eo.
15 Pohl, Stadtger.-Rath. Eo.

Fleischbänkengasse.

1 Fischer, Schneidermstr. E.
2 Cibulsky, Kaufmann. Eo.
König, Professor.
Rößler, Kaufmann.
Senius, Holzmakler.
3 Radeck, Wwe. E.
Unger, Schuhmachermstr.
Schönhoff, Gastwirth.
Dobbleit, ehem. Waarenhändlerfrau.
Radeck, Schuhmachermeister-Wwe.
Stern, Tischlermstr.-Wwe.
Friedrich, Schneider-Wwe.
4 Cruse, Professor. E.
Kokosky, Commis.
5 Claassen, Maler. Eo.
Schlunck, Kanzlei-Rath.
— Candidat.
Schwarzenberger, Rendant.
Jahr, Schneidermstr.
6 Motzsche Erben. Eo.
Administrator: Schlossermeister Schwartz.
Joswich, Stromdiener-Wwe.
Schwebli, Gärtner-Wwe.
7 Waarenlager der Wittwe Schneider.
8 Albrecht, Fräulein. E.
Knaps, Fräulein.
Gröck, Lehrer-Wwe.
Fitkau, Schneidermstr.-Ww.
Michalski, Schlosserfrau.
9 Gronwald, Bäckermstr. E.
10 Schulz, Schuhm.-Mstr. E.
Levinsohn, ehem. Kaufm.
Peise, Schneidermeister.
Drescher, Dachdecker.
Rathgeber, Fuhrhalterfrau.
11 Wölck, Schneidermstr. E.
Michelsohn, Kaufmann.
Schäfer, Schneidermstr.
Mosowius, Kaufmann.
Colleng, Fräulein.
12 Gaik, Kleidermacher. E.
Neumann, Stdt.-Hpt.-Kass.-Buchhalter.
Moritzsohn, Kaufmann.
13 Schran, Kaufmann. E.
Trietschel, Commis.
Jacobson, Kaufmann.
14 Tümmler, Schlossermst. Eo.
Wollner, Gürtlermeister.
Schmidt, Glasermeister und Vergolder.
Seidler, Fleischermeister.
15 Eigenthum des Fleischergewerks.
Szczesny, Steuer-Supern.
Pahlke, Fleischermeister.
Schütz, Commis.
Schön, Fleischermstr.-Wwe.
16 Häbler, Kaufmann. E.
Sy, Fräulein.
17 Wolff, Bäckermeister. E.
18 — — Eo.
Putzer, ehem. Gastwirth.
19 Schneider, Kaufm.-Ww. Eo.
Jaksch, Partikulier.
20 Schneider, Kaufm.-Wwe. E.
21 Wottke, Schuhmachermst. E.
Katz, Privatlehrer.
Jacobsohn, ehem. Handelsm.
Neumann, Fräulein.
Hirschmann, Schuhmachermeister-Wwe.
Schulz, Brodhändlerin.
22 Lorange, Steuer-Inspektor-Wwe. Eo.
Borbe, Kaufmann.
Rosenkranz, Fräulein.
Schulz, Kaufmann.
23 Siebert, Schneidermstr. E.
Richter, Musiklehrer.
— Polizei-Serg.-Wwe.
24 Leblanc, Kaufmann. Eo.
Kähler, Dr., Consist.-Rath.

Völsch, Geschäfts-Agent.
— Commis.
Frey, Fräulein.
25 Pingel, Glasermstr. Eo.
Lange, Buchbinder.
Freymann, Kürschnermeister-Wwe.
26 Pingel, Glasermstr. E.
Fleischer, Buchbinderfrau.
27 Kapp, Tischlermstr. E.
Blech, Buchhalter.
28 Friedrich, Kaufmann. Eo.
Wohlgethan, Instrumentenmacher.
29 Reining, Schuhmacherm. E.
Reiß, Schneidermstr.
Neumann, pens. Unterarzt.
Seelig, Schneidermstr.
30 Hertz, Schuhmachermst. E.
Taute, Professor.
31.32. Schmidt, Rheder. E.
Stölzer, Schuhmachermstr.
33 Barbié, Partik.-Wwe. Eo.
Kramer, Schuhmachermstr.
Kenkel, Boten-Wwe.
34 Altroggen, Schneidermstr. E.
Becker, Steuer-Aufseher.
Lyncke, Pharmazeut.
35 v. Gröben'sches Stipendienh.
Skruppke, Aufwärter.
36 Hochhausen, Buchbinder. E.
Schiemann, Buchhalter.
Roth, Hutmacher.
37.38 Rohland, Wwe. E.
Beuthin, Mechanikus.
Reinwarth, Steueraufseher.
Rubens, Kaufmann.
Besch, Kaufmann.
Linde, StG.-Castellan-Wwe.
Adler, Fräulein.
Plau, 2 Fräulein.
Grube, Fräulein.
Knüppel, Registrator-Wwe.

Fließbrückenstraße.

1 Rekus, Mechanikus. Eo.
Treusch v. Buttlar, Baron.
Treusch v. Buttlar, Partik.
Lilienthal, Fräulein.
Korth, Steuer-Aufseher.
v. Rakonitzky, Schreiber.
2a Krieger, Zimmermstr. Eo.
v. Billerbeck, Major-Wwe.
Schulz, Major-Wwe.
v. Saucken, Rittmstr.-Wwe.
Schulz, AG.-Referendar.
2b Krieger, Zimmermstr. Eo.
v. Hasenkamp, Dr. phil.
— Oberstlieut.-Wwe.
Schlick, Fräul.
Burchardi, Stadtger-Rath.
Nesselmann, Professor.
Arndt, Wegebau-Inspektor
— Auscultator.
Cramer, Divisions-Auditeur.
Arendt, Bauführer.
v. Schafstädt, Fräulein.
v. Reitschütz, Fräulein.
Häberling, Fräulein.
Kadgien, Fräulein.
v. Auer, Generals-Wwe.
v. Sanden, Rittmstr.-Wwe.
v. Hasenkamp, Gutsbes.-Wwe.
Nachstädt, Gutsbes.-Wwe.
Martin, Einsammler-Wwe.

Fließquergasse.

1 Harlan, Rentier. Eo.
Rohde, Stuhlfabrikant.
Müller, Diener.
2 Löwke, Inspektor-Wwe. E.
Corinth, Tapezierer.
Gerlien, Musikus.
Kudicke, Musikus.
Lokstädt, Musikus.
Rauch, Briefträger-Wwe.
Vorrath, Fleischer-Wwe.
3 Böhm, Tischlermstr. Eo.
Merlecker, Professor.
— Intendantur-Referendar.
— AG.-Auscultator.
Scheffler, ehem. Rendant.
4 Böhm, Tischlermeister. E.
Dittrich, Schauspieler.
Schwanke, Buchhalter.
Vormann, Assessor.
Perbandt, Gutsbesitzerfrau.
— Schuhmacher-Wwe.

Fließgasse, erste.

1 Neumann, Schuhm.-Ww. E.
Siebert, Lizentträger.
2 Schöttke, Gürtlermstr. Eo.
Borowsky, Theater-Cassirer.
Bong, Gummischuhfabrikt.
Gudohr, Kellner.
Willerbeck, 2 Fräulein.
3 Wallmann, Tischler-Wwe. E.
Zippel, Schneidermst.-Ww.
Tochtermann, Unteroff.-Ww.
Schartner, Fräulein.
Dittlein, Musikmstr.-Wwe.
Hopp, Tischler-Wwe.
4 Fiedlersche Erben. Eo.
Löst, Färber.
— Goldarbeiter.
— Schirmmacher.
Lischeit, Schuhmachermeister.
5 Baustelle der Schulz'schen Erben.
6 Schulz'sche Erben. Eo.
Friedrich, Bezirksfeldwebel a. D.
Maßmann, Schuhm.-Wwe.
7 Mathies, Maurer, Eo.
Tischler, Diener.
8 Migge, Kreissecretair. Fo.
9 Schuhmacher, Wwe. Eo.
10 Seeck, Rentier. E.
Podlech, Literat.
Witt, Steueraufseher-Wwe.
11 Seeck, Rentier, Eo.
Hennig, Reg.-Haupt-Kassen-Buchhalter.
Pahlke, Aktuar.
Belau, Agent.
Thalau, AG.-Assessor.
Ferlau, Kaufmann.
Feuchtinger, Chorist.
Wosegien, Musiklehrer.
Gronske, Handlungsdiener.
Bach, Kaufmanns-Wwe.
12 Thiel, Particulier. E.
Beckherrn, Kanzleirath.
— Referendar.
Beck, Oberstabsarzt.
Dreher, Kaufmanns-Wwe.
Wächter, Kaufmanns-Wwe.
Thiem, Musiklehrer-Wwe.
13 14 Johns, Restaurateur. E.
Richter, Dr. und Lehrer.
Radzibor, Sterbekass.-Rend.
Steiner, AG.-Auscultator.
Dombrowski, Gastwirth.
Labuch, Steuer-Bur.-Assist.
Rickelis, Secretair-Wwe.
15 Schulzsche Erben. Eo.
Paga, Stadtsecret.
Stumm, Intend.-Hülfsarb.
Schulz, AG.-Supernum.
Brausewetter, Schneidermstr.
v. Czudnochowsky, 3 Fräul.
Schmidt, Fräul.
Rettig, Fuhrmannsfrau
16 Lumma, Kaufm.-Wwe. E.
Witt, Tischlermeister-Wwe.
17 Kreutzenstein, Tischlermst. E.
Gottschalk, Rentier.
Krause, Reg.-Secret.
Maul-Waldeck, Gutsbesitzer.
(Absteige-Quart.)
Kolk, 2 Fräulein.
Gisewius, Rechtsanw.-Wwe.
Kröker, Kaufmanns-Wwe.

Fließgasse, zweite.

1 Kunau, ehem. Gastwirth. E.
Heubach, Sterbekass.-Collect.
Schulz, Bureau-Assistent.
Plewe, Cantor-Wwe.
2 Schwartz, Töpfermeister. E.
Nehls, Maler.
3 Herbigsche Erben. E.
Schulz, Gutsbes.-Wwe.
Störmer, Gutsbesitzer-Wwe.
4. 5 Klebs, Geheimer Justizrath. E.
Naunyn, Kaufmann.
Rausch, Kaufmanns-Wwe.
Sembritzky, AG.-Referendar.
6 Klebs, Geh. Justizrath. Eo.
Ostermeyer, Orgelbauer.
Prenzleit, Schuhmachermstr.
7 Krüger, Sterbek.-Collect. E.
Zaddach, Dr., Professor.
Hübert, Lieut. a. D.
8 v. Fragstein, Kaufmann. E.

Römer, Oberpost-Secret.
Magnus, Major a. D.
Tochtermann, Vicefeldwebel.
Künast, Postsecretair.
Bureau der I. Division.
Pussert, Guts-Inspector.
Schubert, Musiklehrer.
Horch, Drechsler-Wwe.
Fleischer, Director-Wwe.
9 Stringe, Wwe. E.
— Fuhrhalter.
Weißenberg, Feldwebel.
Brokowsky, Schuhm.-Wwe.
10 Römer, Schneidermstr. Eo.
Matzkowsky, Töpfermstr.
Pokahr, Fuhrhalter.
11 Witt, Tischlermstr. E.
Dziobek, Geschäfts-Agent.
v. Steinwehr, Major-Wwe.
Grundmann, Fräul.
v. Scheffer, Hauptm.-Frau.
12 Bluhm, Bäckermstr. Eo.
13 Migge, Kreis-Secret. Eo.
14 Decomin, Particul.-Ww. Eo.
Döhring, Schneidermstr.
15 Schulzsche Erben. Eo.
Tiedemann, Fuhrhalter.
16 Hein, Fleischer-Wwe. E.
— Fleischermstr.
17 Baustelle, der Kämmerei gehörig.

Fließgasse, dritte.

1 Tiepoltsche Armenschule.
Stielow, Inspector.
Witschel, Lieutenant-Wwe.
Bajohr, Controleur-Wwe.
Lablack, Rectorfrau.
Binger, Böttcher-Wwe.
2 Bender, Mühlenbesitzer. E.
3 Richter, Wwe. Eo.
4 Richter, Wwe. E.
Hundrieser, Gärtner.
Görz, Instrumentenmacher.
Ewert, Maler.
Güth, pens. Polizeibote.
Schneider, Pferdemäkler.
v. Muszczersky, Fräul.
Goullon, Wwe.
Preuß, KG.-Secret.-Wwe.
Knopp, Kornmstr.-Wwe.
Voigt, Steuercontrol.-Wwe.
5 Richter, Wwe. Eo.
Wasserberg, Tuchbereiter-Wwe.
Meinert, Fleischermst.-Wwe.
König, Buchbinder-Wwe.
Sokolowski, Diener.
Kroll, Steuerrend.-Wwe.
6 Mai, pens. Canzlei-Director. E.
Podschadly, Lieut. a. D.
Ziemann, Gerichtsbote.
Hildebrandt, Control.-Wwe.
7 Levinson, Kaufm. Eo.
Schärffenberg, Drechsler.
Assur, Kaufm.-Wwe.
8 Lemcke, Wwe. E.
9 Kollautz, Strumpfweber. E.
Neumann, Bürstenmacher.
Geguns, Gensd'arm-Wwe.
Münch, Strumpfwirker.
10 Böttcher, Höker. Eo.
11 Sudikatis, Kaufm. Eo.
Becker, Fuhrmann.
12 Sudikatis, Kaufm. E.
Freudenberg, Schauspieler.
Rentel, Schiffskapit.-Frau.
13 Gerhard, Stadtrath. Eo.
Laden d. Kfm. Adamsky.
14 Adamsky, Kaufm. Eo.
Wolffgram, Gensdarm.
Barth, Polizeidiener.
Daguhn, Polizeibote.
Werwein, Reg.-Bot.-Wwe.
15 Badzies, Schuhmachmst. E.
Jülich, Schneidermstr.
Witt, ehem. Gerichtsdiener.
Heinrich, Schuhm.-Wwe.
16 Harlan, Versteinarb. Eo.
Bornkau, Mühlenwerkmstr.
Kreplin, Gürtlermstr.
— Bernsteinarbeiter-Wwe.
17 Enge, Portraitmaler. Eo.
Jäger, Bechlermstr.
18 Schleemüller, Particul. Eo.
Wolter, Nachtwachtmstr.
Reiß, ehem. Diener.
Klotzeck, Schneider.
Schröder, Gefangnenauff.
19 Bluhm, Bäckermstr. E.
Vollandt, Kreissecret.
20 Fiedler, Färber. Eo.
Rominski, Bürstenmacher.
Erdmann, Fuhrmann.
Schulz, Magistratsboten-Wwe.
Römer, Färber-Wwe.
21 Hoffmann, Partikulier. Eo.
Wittke, Brunnenmacher.
22 Hoffmann, Partikulier. Eo.
Klein, Goldleistenfabrikant-Wwe.
Harward, Schneidermstr.
Stankewitz, Secret.-Wwe.
Scharfenberg, Drechsl.-Ww.
23 Hoffmann, Partikulier. Eo.
24 Pultke, Kaufmann. Eo.
Wegner, Musikmeister.
Möller, pens. Obercontrol.
25 Barbié, Rentier-Wwe. Eo
Kelch, Schachtmstr.
Engel, Maler.
— Maler-Wwe.
26 John, Wwe. E.
27 Richter, Fleischermstr. E.
Riehle, Steueranw.
Schnürholz, Lizentträger-Wwe.
Scheries, Gutspächter-Wwe.
28 Richter, Fleischermstr. Eo.
Stahlenbrecher, Commission.
Fischer, Bezirksfeldwebel.
Plew, Postbote.
— Friseur-Wwe.
Schlüter, Schauspieler.
Fagrenzer, Pol.-Serg.
Schwarz, Rector-Wwe.
du Bois, Polizeiserg.-Wwe.
Frick, Secret.-Wwe.
29 Mügge, Kreissecr. Eo.
Schwarz, Riemermstr.
30 Eberhard, Lieut. a. D. E.
Gawlick, ehem. Kaufm.
Gerlach, Schottwhdl.
31 Taube, Böttchermstr. E.
32 Mennig, Schuhm.-Wwe. E.
Wessel, Schuhmachermstr.
Lange, Tapezierer
Madetzki, Commis.
33 Mennig, Wwe. Eo.
Bollin, Tischlermstr.
Rohde, Buchbinder.
Böhm, Schuhmachermstr.
Knoblauch, Privatschreiber.
Gerb, Gastwirth-Wwe.
34 Lumma, Kaufm. Eo.
Sadzewski, Reifschläger.
Lemke, Glasermstr.
35 Buntrock, Wwe. E.
Stock, Bürstenmacher.
Thiem, Kornmstr.-Wwe.
— Commis.
Zwinka, Unteroffizierfrau.
36 Buntrock, Wwe. Eo.
Günther, Höker.
Götz, Goldarbeiter.
Schmidt, Färberfrau.
Wildebrandt, Steueraufseh.-Wwe.
37 Fischer, Wwe. Eo.
Boy, Drechslermstr.
38 Grubert, Steueraufseher. E.
Stork, Bürstenmacher.
Beil, Schuhmachermstr.
Neumann, Polizeidiener.
Behrendt, Boten-Wwe.
39 Jagoleit, Zimmermann. Eo
Ulrich, Drechslermstr.
40 Wirbel, Höker. Eo.
Trepping, Lohndiener.
Schakau, Lohndiener.
41 Wirbel, Höker. E.
42 Lemke, Wwe. Eo.
Willumeit, Nachtwachtmstr.
43 Löwner, Maurer. E.
44 Bischof, Buchhalter. Eo.
Geschke, Kanzleidiätar.
Görling, Sterbekassencollect.
Ebert, Tischlermstr.
Both, Mühlenbauer.
Breckeuser, Schneidermstr.
Lippich, Diener.
Klein, Töpfermstr.
Regling, Eisenb.-Expedient.
Seidenberg, Landreiter.
Bergau, Executor.
Gellner, Brunnenmacher.
Frey, Fleischermstr.-Wwe.

Kahl, Kantor-Wwe.
Böhring, Inspector-Wwe.
Gireaud, Stadtrichter-Wwe.
45 Hölingsche Erben. Eo.
Trostmann, Postkondukt.
46 Kaminski, Reg.-Secr. E.
47 Bender, Mühlenbesitzer. Eo
Bröse, Böttchermstr.
48 Speicher des Mühlenbesitzer Bender.

Fort Friedrichsburg.

Müller, Küster.
Neumann, Zeugdiener.
Kurzmantel, Segeant.

Französische Straße.

1 Seyler, Stadrath. E.
Förster, AG.-Rath.
Lewin, Hoflieferant.
Arndt, Bäckermstr.
Schubert, Fräulein.
Thiel, Fräul.
— Wwe.
2 Albrecht, Wwe. E.
John, Dr. jur.
Woll, Goldarbeiter.
Friedländer, Fräul.
Freundt, Kaufm.-Wwe.
3 Rasche, Rendant-Wwe. E.
Horn, Polizeisecret.
v. Schenk, vw. Baronesse.
Lehweß, Kaufm.-Wwe.
4 Krickhan, Wwe. E.
Boretius, Regierungsrath.
Pölger, Goldarbeiter.
Laudien, Fräulein.
Scheffler, Fräulein.
5 Lehweß, Kaufm.-Wwe. Eo.
Blume, Schuhfabrikant.
Samter, Kaufmann.
Kopnicz, Fräulein.
Hahn, Kaufm.-Wwe.
6 Schlesinger, Kfm.-Wwe. E.
— Kaufm.
7 Siegel, Conditor-Wwe. E.
Büsch, Conditor.
8 Sy, Hutfabrikant. E.
Kriele, Intendanturrath.
9 Bon, Buchhändler. E.
Wißberger, Kaufman.
Magnus, Kaufmann.
Friedrich, Kaufmann.
le Couvreur, Fräulein.
10 de la Chevallerie, Major. Eo
Tiessen, Kaufm.
Michälis, Kaufmann.
Meyer, Rechnungsrath.
11 Biendarra, Eo.
Vanhoof, Coiffeur.
12 Zimmermann, Wwe. E.
Seidenstücker, Kleiderhdl.
Seidel, Buchhändler.
Kröhnert, Kaufm.
Schubert, Professorfrau.
13 Mittelmühle.
Hecht, Mühlenmeister.
14 15 Zappa, Conditor-Ww. E
v. Usedom, Hauptmann.
Schartow, Stadtrichter.
— Bürgermstr.-Wwe.
Lilienthal, Fräulein.
16 Horneffer, Kaufmann. Eo.
Fröhlich, Dr. med.
Schlimm, Gebr., Kaufleute.
Hirsch, Kaufmanns-Wwe.
17 Harder, Destillat.-Wwe. E.
— Kaufm.
Becker, Justizrath.
— Civil-Supernum.
18 Greiff, Kaufmann. Eo.
Schütz, Conditor.
Milfort, Commis.
Caspary, Kaufmann.
Degen, Wwe.
19 Friedländer, Kaufmann. E.
20 Caccia, Kaufm. Eo.
Dircks, Kaufm.
Prottmann, Optikus.
Lehmann, Dr. med.
Carogatti, Mechanikus.
— Wwe.
21 Maraunsche Erben. Eo.
Bernecker, Kaufmann.
Orlopp, Kaufmann.
Schwarz, Uhrmacher
Czygan, Fräulein.
22 Troje, Apothekerfrau. E.
Lorek, Hutfabrikant.
23 Bornträger, Stadtrath. E.
Möhring, Lithograph.
Sauerweid, Fräulein.
Frey, Wwe.
24 Serry, Partikulier. Eo.
Theile, Buchhändler.
Wolfheim, Kaufmann.
Beyer, Schauspieler.
25 Rodmann, Fleischermstr. Eo.
Wiedemann, Reg.-Assessor.
Jendriczewski, Uhrmacher.
Gröger, Peruquier.
Stiemer, Dr.
26 Brösch, Putzhändler. E.
27 Jendritzki, Fleischermstr. Eo.
Schomer, Lithograph.
Gottheil, Kaufm.
Cracau, Fräul.

Freigang.

1 2 Zolland, Kaufmann. Eo.
Mansfeld, Klempnermstr.
Scheffler, Schuhmacher.
Szimei, Fleischermstr.
Frank, Briefträger.
Rauschnick, Töpfer-Wwe.
Bergau, Fleischer-Wwe.
Volkmann, Schneider-Wwe.

Friedländer Thor

1 a Annahütte: Willert, Kaufmann. Eo.
Gregori, Buchhalter.
Senger, Hüttenmstr.
Jung, Zeugschmidt.
— Fräulein.
1b Accisehaus.
Born, Thorcontroleur.
Wasilowsky, Steueraufseher.

Gartenstraße.

1 Pfeiffer, Geschäftsagent.
Bredschneider, Kaufm.-Wwe.
Schulz, Pfarrer-Wwe.
v. Reber, Justizrath-Wwe.
Willbrand, Dekorationsmal.
Haller, Schauspielerin.
Laudien, Post-Secret.
Fürst, Gutsbesitzer.
Tietz, Privatier.
Haas, Schauspielerin.
v. Drewitz, Hauptmann.

Grabengasse.

1 Schiefferdecker, Kaufm. Eo.
2 v. Auer, Lieut. a. D. E.
Herzberg, Forstmeister.
— Reg.-Geometer.
Hoffmann, Schuhmachermstr.
3 Garten des Lieut. Hüber.
4 Schiefferdecker, Kaufm. Eo.
5 Garten der Wwe. Gädeke.

Grabengasse, alte.

1 Mey, Partikulier. E.
Dreyer, Schneidermstr.
2 3 Baustelle.
4. 5 v. Lindenfels, Kaufm. E.
Grunwald, Bäcker-Wwe.
Hoffmann, Chirurg.-Wwe.
6 Kalkowski, Kornmeister. E.
Salamon, Schneider-Wwe.
Völkerling, Schneider-Wwe.
7 Pahlke, Wwe. Eo.
Pose, Maler.
8 Sauerbaum, Particul. Eo.
Olschewsky, Bäckermeister.
Matern, Kahnschifferfrau.
Wolter, Lootsen-Wwe.
9 Sillmann, Particulier. Eo.
Herrmann, Musikus.
10 Fröse, Reifschläger. E.
11 Hahn, Lieut. Eo.
Kull, Wwe.
12 Hahn, Lieut. Eo.
Kull, Wwe., Verwalterin.
Giovanolli, Conditor.
Kalkowski, Magistr.-Secr.
— Ober-Grenzcontroleur.
Adloff, Actuarius.
Sommer, Lizentträger.
13. 14 Müller, Maurermstr. Eo.
Hall, Ingenieur.

15 Fischer, Schiffsbaumstr. Eo.
Jakstädt, Magazinaufseher.
Jackstädt, Commis.
Herrendörfer, Supernum.
Jost, Stromdiener.
Parly, Wwe.
16 Oelsner, Lootsen-Wwe. E.
Möser, Tischler.
17 Brömmert, Kahnschiffer. E.
Wendel, Kahnschiffer.
— Comtorist.
Leißner, Kornmesser-Wwe.
Hallmann, Kahnschiffer.
Bark, Maschinenführer.
Knebel, Kahnschifferfrau.
18 Kreuzberger, Kriegsrath. Eo.
Fuchs, Inspector-Wwe.
Rosenkranz, Glöckner-Wwe.
19 Hering, Kaufmann. Eo.
20 Anschlag, verwittw. Stadträthin. Eo.
Georgenson, Schiffscapitain.
Fischer, Steuerbeamter,
21. 22 Anschlag, verw. Stadträthin. E.
— Schiffscapitain.
Schirrmann, Schiffscapitainsfrau.
23 Hallmann, Schiffscapt. E.
Sachsen, Pächter-Wwe.
Scepanneck, Steuerbeamter.
Andres, Schmiedemstr.
24 Holstein, Bierschänker. E.
25 Möller, Schiffsabrechner. E.
Jantzon, Dr. med.
26 Mey, Gärtner. Eo.
Hallmann, Lootsen-Command.
Hertzer, Gensd'arm.
Meyer, Bäcker-Wwe.
Stein, Lootse.
Scherwinski, Lootse.
Peterson, Wwe.
Ullbrich, Prov.-Amts-Cont.

Grabengasse, neue.

1 Wolff, Schankwirth. E.
— Bernsteinarbeiter.
Kalanka, Sterbek.-Collect.
Kehrer, Rendanten-Wwe.
2 Grubusch, Reifschläger. E.
3 Schmidt, Stallmeister. E.
— Stallmeister-Wwe.
4 Fromme, Kaufmann.
5 Stallgebäude des Zimmergesell Fischer.
5a Fischer, Zimmergesell. E.
6 Stall d. Zschockschen Erben.
7. 8 Zschockesche Erben. E.
Willutzki, Kaufmann.
Friedmann, Handlungsdien.
— Schmiedemstr.-Wwe.
Ulmer, Hauptamts-Rend.
— Maschinenbauer.
Schwarz, ehem. Tapezierer.
Straube, 2 Fräulein.
Gutzeit, Kaufm.-Wwe.
Willneck, Wwe.
Consentius, Fräul.
9 Verw.: Biendarra.
10 Fröse, Maurer. Eo.
Angermann, Fleischermstr.
Haage, Schlossermstr.
Pelk, Steinmetzermstr.
11 Kirstein, Schlossermstr. Eo.
Ambrosius, Drechslermstr.-Wwe.
12 Müller, Kaufm. Eo.
Zättre, Buchhalter.
Gemmel, Klempnermstr.
Beck, Buchhalter.
Grünhagen, Steuer-Amts-Assistent.
13 Parchwitz, Secret.-Wwe. E.
Fromm, Reg.-Rath.
— Apotheker-Wwe.
Schröder, Feldmesser.
14 Trunz, Bäckermstr. E.
15 Arndt, Bäckermstr. E.
Wittwerk, Dr.
Schweichel, Kaufm.
Rabitz, Lehrer.
16 Gehrmann, Wwe. E.
17 Popien, Lootse. E.
Schönteich, Kaufmann.
Schacht, Schaalbelehnter.
18 Gülsdorff, Tischlermstr. E.
Falkenreck, Steueraufseher.
Budruß, Steueraufseher.
19 Robertson, Ankerschmidt. E.
Störmer, Kaufmann.
Laws, pens. Poliz.-Secret.
Mätzig, Steuerrath.
20 Behrendt, Kaufm. E.
v. Woisky, Hauptm. a. D.
Clericus, Kaufm.
Passarge, Kaufm.
21 Fischer, Zimmermstr. Eo.
Gronert, Maschinenmstr.
— Stadtsecret.-Assistent.
Barnick, Rechnungsrath.
— Referendar.
Annuske, Buchhalter.
Beckenstein, Stadtr.-Wwe.
22a Halter, Particulier. Eo.
Casper, Vogelhändler.
Koschke, Kahnschiffer.
Klein, Kornmesser.
Kodlien, Kornmesser.
Zundel, Höker.
22b Böhm, Stadtbau-R. Eo.
Weiß, Schuhmachermstr.
Pahlke, Höker.
Klein, Fuhrwerks-Verwalt.
Schulz, Borstensortirer.
Quittowitz, Hanfarbeiter.
Moldenhauer, Kahnschiffer-Wwe.
23 Lasarzig, Kornmess.-Ww. E.
Obst, Kaufmann.
Gutzeit, Kaufmann.
24 Zschockesche Erben. Eo.
Boywaß, Vorläufer.
Peto, Schuhmachermstr.
25 Zschockesche Erben. Eo.
Heinrich, Höker.
26—30 Reiferbahn.
31 Zimm, Reifschläger. E.
Brassel, Reifschläger.
32 Speicher d. Zschockesch. Erben.
33 Garten d. Gastwirth Wolff.

Haakengasse.

Speicher der Kaufleute Häbler, Roßbach, Peters Erben und Müllers Erben.

Haberberg, Ober-

1 Kirchenwohnung.
Breitfeld, Glöckner.
— Lehrer.
Görke, Kirchendiener.
Meißner, Pfarrer-Wwe.
Scharfenorth, 2 Fräul.
2 Frank, Particulier. E.
Ehrlich, Stabs-Trompeter.
Steinort, Particulier.
3 Frank, Particulier. Eo.
Lauchs, Flachsbinder.
Friedrich, Steueraufseher.
— Schirrmstr.-Wwe.
5 Bendig, Zimmergesell. E.
Fischer, Flachsbinder.
— Gensd'arm-Wwe.
Döllner, Steinsetzer-Wwe.
6 Skrey, Höker. Eo.
Rothkowsky, Schankwirth.
Sandsohn, Fleischer.
7 Weiß, Zimmermstr. Eo.
Bock, Maler.
Bindig, vorm. Gastwirth.
Bollien, Gärtner.
Kowalleck, Kaufm.-Wwe.
8 Lau, Prediger. Eo.
Aufenacker, Böttchermstr.
9 Ahnert, Zimmermann. E.
10 Herrmann, Lehrer. Eo.
11 Kowe, Gutsbes. Eo.
Hochhausen, Schuhm.-Mstr.
12 Schmidt, Wwe. Eo.
13 Harm, Wwe. E.
Mörke, Commissionair.
Czeczinodda, Maurer-Polier.
Lange, Schottwaarenhdlr.
Funk, pens. Steuer-Control.
Hewinger, Fleischer-Wwe.
Sommerau, Kramwaarenhändler.
14 Rehfeld, Regierungs-Boten-Wwe. Eo.
15 Bröde, Schneider-Wwe. E.
16 Knabe, Factor. E.
Borchert, Commissionair.
17 Faber, Kaufmann. E.
Färber, Feldwebel.
Graubel, Schuhmachermstr.
18 Warsuhn, Schuhmachermeister. E.
Bartsch, Viehhändler.

Neumann, Viehhändler.
Mogge, Schiffscapit.-Wwe.
19 Altenberg, Schuhmachermeister. E.
Clemens, Fleischer.
Dieske, Particulier.
20 Werner, Wwe. E.
21 Gronwald, Zimmergef. E.
Sebastian, Walzenmeister.
Thiel, Nachtwachtmeister.
22 Bartsch, Fleischer-Wwe. Eo.
Stach, Fleischer-Wwe.
23 Davidsohn, Höker. E.
Siebert, Borsten-Arbeiter.
24 Jäger, Schuhmachermstr. E.
Ecke, Klempnermstr.
Schink, beritt. Gensd'arm.
Sande, Wwe.
25 Rudau, Glasermstr. E.
Schulz, Fleischer.
26 Wichert, Barbier. E.
Rau, Schottwaarenhändler.
Jänsch, Handlungsdiener.
Pommerenke, Wwe.
27 Häzarth, Sattlermstr. E.
Neide, Reg.- Kanzlist.
28 Plaske, Hebamme. E.
— Maler.
— Instrumentenmacher.
29 Plaske, Hebamme. Eo.
30 Plaske, Hebamme. Eo.
Hartmann, Chausseewärter.
31 Steil, Kupferschmidt. Eo.
Herrmann, Zeugschmidt.
32 Trittmachersche Erben. Eo.
Heidemann, Fuhrhalter.
Kaufmann, Fleischermstr.
33 Schröder, Fleischer. E.
34 Gutowski, Wwe. E.
Kurnatowsky, Kaufmann.
35 Schwartz, Districts-Commiss. Eo.
Jänsch, Getreide-Commiss.
36 Schwartz, Districts-Commiss. Eo.
Böttcher, Kaufmann.
37 Stadler, Tischler. Eo.
38 Bartsch, Wwe. Eo.
Gelzenleichter, Fleischermstr.
39 Köttlitz, Flachsbinder. E.
40 Stange, Rentier. E.
41 Geyer, Wwe. E.
Steil, Klempnermstr.
42 Schmidt, Bäckermstr. E.
Stahl, Bäckermstr.
Pohl, Färber.
43 Schmidt, Bäckermstr. Eo.
Hennig, Materialw.-Händl.
Geschewitz, Bäcker-Wwe.
44 Frischmuth, Schirrmstr. Eo.
Glaser, Landreiter-Wwe.
45 Schiemann, Tischlermstr. E.
46 Schiemann, Tischlermstr. Eo.
— Tischler.
47 Schiemann, Tischlermstr. Eo.
48 Schmöhlsche Erben. E.
Steegemann, Regier.-Bote.
Wilbath, Stadtger.-Botenfrau.
Kohlborn, Reifschläger-Wwe.
49 Link, Tischlermstr. Eo.
Czibulinsky, Materialist.
Hartung, Schlossermstr.
50 Reinholdt, Fuhrhalter. E.
51 Wenzel. E.
Grode, Privatschreiber.
52 Trittmacher, Fuhrhalter. E.
53 Klimaßewski, Materialist. E.
Hüle Materialist.
54 Hasselberg, Tischlermstr. Eo.
Kretschmer, Posterped.-Frau.
Langer, Nagelschmidt-Wwe
55 Pohl, Fuhrhalter-Wwe.
Rathgeber, Fuhrhalter.
56 Bartsch, Viehhändler. E.
Herrendorf, Viehhändler.
57 Riemann, Flachsbinder. E.
Schulz, Fuhrhalter.
Spirgatis, Stellmacher.
Walzer, Weinschröter-Wwe.
58 Kaun, Gastwirth Eo.
Radsewill, Reifschläger.
Fischer, Kornmesser.
Thiel, Postbote.
Korn, Reifschläger-Wwe.
59 Teicke, Eo.
Wagner, Schneider.
Wegner, Fuhrhalter.
60 Meyer, Zimmermann. E.
61 Meyer, Zimmermann. Eo.
Marquardt, Schaffner.
Zentulat, Flachsbind.-Wwe.
62 Pahlke, Rentier. Eo.
63 Pahlke, Rentier. E.
Stock, Steueraufseher.
64 Plato, Schuhmachermstr. E.
65 Biendarra, Eo.
Nisankowsky, Korbmacher.
Schaffranowitz, Tischlermstr.
66 Korte, Höker. E.
67 Heller, Wwe. E.
Böhnke, Steueranwärter.
Klein, Apotheker-Wwe.
68 Holtz, Militair-Arzt. Eo.
Frank, Posterped.
69 Holtz, Militair-Arzt. E.
Strumpf, Lehrer.
70 Sahmsche Erben. Eo.
71 Hopp, Commissionair. Eo.
72 Adami, ehem. Kaufm. Eo.
Schumann, Steuer-Control.-Wwe.
73 Bellgardt. E.
— Bierschänker-Wwe.
74 Neumann, Viehhändler. E.
Mollin, Fleischermstr.
Hein, Fuhrmann.
Seukow, Hauptm.-Wwe.
Klein, Riemermstr.-Wwe.
75 Jamm, Wwe. E.
Blum, Kaufm.-Wwe.
76 Mertens, Particulier. E.
v. Przyborowski, Registrat.
77 Hasselberg, Wwe E.
Klein, Tischlermstr.
78 Fröse, Maurer. E.
Thiel, Steueraufseher.
79 Schalbelehnter. E.
Burggaller, Hauptm.
Faber, sep. Reg.-Secret-Frau.
Tyszka, Handl.-Commis.
80 Koch, Fleischermstr. E.
Seidler, Hauptmann.
v. d. Trenk, AGerichts-Rath.
Gaesbeck, 2 Fräulein.
81 Fritsch, Secretair-Wwe. Eo.
Pachnio, Getreidecommiss.-Wwe.
82 Fritsch, Secretair-Wwe. E.
83 Marklein, Fleischer. E.
Neumann, Fleischer.
84 Stallgebäude.
85 Predigerwohnung.
Lau, Prediger.
— Fräulein.
Schultz, Fräulein.
86 Hassel, Prediger-Wwe. Eo.
v. Grothus, Steuer-Aufseh.
Denk, Postconducteur.
Willmann, Mühlenbauer.
Schenk, Korbmacher.
Henninger, Packmeister.
v. Popowski, Telegraphist.
Conrad, Buchhalter-Wwe.
87 Hassel, Pred.-Wwe. Eo.
Lewald, Hauptmann.
Farun, Hauptamt-Assistent.
Faber, Buchhalter.
Bley, Major.
Gunderman, Zahlmeister.
Castell, Fräul.
Schwink, Major-Wwe.

Haberberg, Unter-

1 Oertel, Bäckermstr. E.
Fischer, Maschinenb.-Wwe.
Barbierstube des Schäfer.
2 Reinhold, Kaufm. E.
3 Gehlhaar, Fleischermstr. Eo
Peppel, Schneidermstr.
Schulz, Schneider-Wwe.
4 Kahnert, Schuhmachermeister. Eo.
Frost, Höker.
Hewinger, Viehhändler.
5 Duch, sep. Böttchermeisterfrau. Eo.
6 Heß, Stärkefabrikant. E.
7 Eigenthum der Brüdergemeinde.
Verwalter: Dreyer, Schuhmachermstr.
— Schneidermstr.-Wwe.
8 Bittrich & Söhne. Eo.
Schatz, Schuhmachermeister.
Beutel, Bürstenmachermstr.
— Borstenkratzer-Wwe.
9 Hoffmann, Fuhrhalter. E.
— Fuhrhalter.

Rähs, Fuhrhalter.
Trapp, Kornmesser-Wwe.
Ewert, Fuhrhalter-Wwe.
10 Enderlein, Fuhrhalter. E.
Tomaßewsky, Typograph.
Thal, Bernsteinarbeiter. Wwe.
11 Sandmann, Civilingenieur u. Zimmermstr. E.
Unruh, pens. Kassenbote.
Wilutzky, Maler.
12 Eberhardt, Hofscharfrichter. Eo.
Dietrich, Holzhändler.
Knorr, Maschinenbauer.
Muckel, Flachsbinder.
Arendt, Tischlermstr.
Schulz, Buchhalter.
Hübner, Lotterie-Einnehmer-Wwe.
Wernick, Nadlermstr.
Bandow, Prem.-Lieut. a. D., Protopist der Staats-Telegraphie.
Göttlich, Locomotivführer.
Klein, Amtswachtmstr.-Ww.
13 Geltzenleuchter, Fleischermeister. E.
Chambeau, Partikulier.
Heck, Kaufmann.
Powleit, Fuhrhalter.
v. Wenckstern, Prem.-Lieut.
— Prem.-Lieut.-Wwe.
Schrade, Fuhrmanns-Wwe.
14 Riemann, Fleischer-Wwe. Eo.
— Fleischermstr.
v. Frankenberg, Hauptm.
Albrecht, Wwe.
Korsch, Lieutenant.
15 Riemann, Fleischer-Wwe. E.
— Fleischermstr.
Kunz, Polizeisergeant.
16 Neumann, Schmiedemeister-Wwe. E.
— Thierarzt.
Görke, Schmiedemstr.
17 Alböck, Fuhrhalter. E.
Witt, Schaffner.
Trompf, Stromdiener.
18 Bombien, Fuhrhalter. E.
Pinkall, Kornmesser.
Kehding, Sergeant.
Seeck, Schaalbelehnter.
19 Kahnert, Fuhrhalter. E.
Burchardy, Kahnschiffer.
Thiel, Bureaudiener.
20 Görke, Schmiedemstr. Eo.
Liedtke, Ackerwirth.
Spohd, Fuhrhalter.
Kersten, Schwertfeger.
21 Siebert, 2 Fuhrhalter. E.
22 Albrecht, Fuhrhalter. E.
Müller, Polizeiserg.
Buchsteiner, Fuhrmann.
23. 24 Zimmerm. Stiftsschule.
Hiller, Director.
25 Kahnert, Fuhrhalter. E.
— Fuhrhalter.
— Fuhrhalter.
26 Erndt, Fräulein. E.
Enderlein, Fuhrhalter.
Riehl, Fuhrhalter.
Gronau, Flachsbinder.
Plähn, Gutsbesitzer-Wwe.
Hein, Riemermstr.
Lange, Fuhrhalter.
27 Vorrath, Fleischermstr. E.
Muhlack, Steueraufseher.
Fischer, Steueraufseher.
Schwill, Reg.-Supernum.
Haase, Geschäftsführer.
Heyn, Apotheker-Wwe.
Bannasch, Navigationslehrer-Wwe.
Rehagen, Instrumentenmacher-Wwe.
28 Hufnagel, Gutsbesitzer. E.
Schulz, Kassirer.
Wasserfuhr, Partikulier.
Haberb. Armenschule.
Düring, Gutsbesitzer-Wwe.
29 Heyn, Mühlenbaumstr. E.
Le Juge, Steuerrath a. D.
Moser, Stadtrath.
— Schneidermstr.-Wwe.
Burggaller, Fräul.
30 Petter, Fuhrhalter. E.
Schwilp, Fuhrhalter.
31 Fischer, Fuhrhalter. E.
32. 33 Reuter Gutsbesitzer auf Wickbold. Eo.
— Partikulier.
Leslie, Hauptmann.
Körber, Lieuten.
Döpner, Lieut. u. Zahlmstr.
Stagge, Rentier.
Meyer, Mehlhändler.
34 Dieme, Maurermstr. E.
v. Schmeling, Sec.-Lieut.
Brinckmann, Wäger.
Petter, Secret.-Wwe.
35 Trittmacher, Fuhrhalter. Eo.
Zeruhn, Kunst- u. Handelsgärtner.
Osterloh, Bodenmstr.
36 Dübecke, Bäckermstr. Eo.
Hirschfeld, Pferdehändler.
Wunderlich, Assistenzarzt.
Hiesner, Weinarbeiter.
Hippuff, Steueraufseher.
— Fleischermstr.-Wwe.
Meyer, Pferdehändlerfrau.
37 Pehlke, Bäckermstr. Eo.
Jessat, Höker.
Bück, Fräul.
Mucha, Fräul.
Unruh, Brauhelfer-Wwe.
38 Preuß, Bäckermstr. Eo.
Gendera, Schuhmachermst.
Schmiede, Steueraufseher-Wwe.
39 Preuß, Bäckermstr. E.
Ewert, Particulier.
Reike, Schiffskap.-Wwe.
40 Sobolewski, Registratur-Assistent. E.
Bergmann, vorm. Fuhrm.
41 Gerlach, Bäckermstr. E.
Domler, Barbier.
Foß, Schuhmachermstr.
Korn, sep. Gutsbesitzerfrau.
42 Schusterius, Essigfabrikt. E.
Wirschinger, Partikulier.
43 Birnbaum, Schmiedemstr.-Wwe. E.
Nipprasch, Wagenrevis. b. d. Ostbahn.
Meyer, Pferdemäkler.
44 Bellgradt, Maurerpolier. E.
Schmidt II., Reg.-Secret.
Pahlke, Schmiedemstr.
Korsch, Bureau-Secret.
— Assessor-Wwe.
Wettberg, Steuer-Secretair-Wwe.
45 Kirchenwohnung.
Wald, Superintend,
46 Schweiß, Töpfermstr. E.
47 Löllhöfer, Kornmesser. E.
Gandras, Weinschröter.
Wichert, Salzpacker-Wwe.
48 Oertel, Bäckermstr. Eo.
Straube, Kornmesser.
49 Notzke, Stadtsecret. E.
Jacke, Betriebs-Expedient.
Sachsen, ehem. Commis.
— Fräulein.
50 Broscheit, Materialwhdl. E.
51 Borm, Wwe. E.
Neumann, Capitaind'armes.
Andersen, Reifschlägermstr.
Fink, Stadtger.-Secret.
52 Grätsch, Particulier. E.
Worseck, Postbote.
Plähn, Fleischermstr.-Wwe.
Pescher, Brodhändlerin.
53 Ruthkowski, Schuhmachermstr. Eo.
Sucrow, Schuhmachermstr.
Sadau, Schneidermstr.
Laukien, Maler u. Lakirer.
54 Christoph, Tischlermstr. Eo.
Beuth, Steuer-Assistent.
Turowsky, H.-Salz-A.-Wärt.
Sawatzky, Hausbraker-Wwe.
55 Pätsch, Kornmesser. E.
56 Backstein, Salzpacker. E.
Ogel, Former.
57 Wernowitz, Stellmachermeister. E.
Bartsch, Viehhändler.
Lemke, Holzmesser.
Weis, Salzpacker.
Bonacker, Buchhalter.
Scheidler, Commerz.-Rath.
Daunert, Butterträg.-Wwe.
58 Fischer, Particulier. Eo.
Woydack, Schankwirth.
Liedtke, Korbmachermstr.

Lemke, Gärtner.
— Kämmerer-Wwe.
Riedel, Privatsecretair.
Hasselbauer, Böttchermeister-Wwe.
59 Wittich, Kaufmannsfrau. Eo.
Pohl, Ober-Steuercontrol.
Sacco, Steinsetzermeister.
60 Hofraum der Kaufmannsfrau Wittich.
61 Wittich, Kaufm.-Frau. Eo.
Zeitzmann, Gemüsehändl.
Zehle, Stellmachermstr.
Chomse, Inspector-Wwe.
Wohlgemuth, Stellmachermstr.-Wwe.
Ziebel, Stromdiener-Wwe.
62 Gnaß, Kornmesser. E.
Henschke, Böttchermstr.-Ww.
Rogge, Registrator-Wwe.
Prengel, Böttchermstr.-Wwe.
63 Tartakower, Missionsprediger. E.
Labbies, Materialwhdl.
Görke, Thierarzt-Wwe.
64 Cowe, Wwe. E.
Frenzel, Assessor.
v. Mroßowicz, Lieutenant.
Hoffmann, Polizeisecretair.
Korn, Gutsbesitzer.
Buchwald, Werkführer.
Mix, Eisenbahn-Baumeister.
Schwidop, Regierungssecret.
Janzon, Zimmermeister.
Faber, Archiv-Rath-Wwe.
Peterson, Hpt.-Steuer-Amts-Assistent.
Büttger, Weinküper.
65 Schulz, Salzamtwärter. E.
Posega, Capitaind'armes.
Parbs, Buchbind.-Werkführ.
Gumbinger, Feldbäcker-Ww.
66 Triebel, Böttchermeister-Wwe. Eo.
Lubbe, Schuhmachermstr.
Losch, Steinsetzer.
67 Triebel, Wwe. E.
— Böttchermstr.
Bastian, Unteroffizierfrau.
68 Lemke, Bäckermstr. Eo.
Brandstätter, Bäckermstr.
Schleps, Baudirigent.
69 Benkendorf, Steuer-Aufseh.-Wwe. E.
v. Brochatzki, Oberst a. D.
Radtke, Steueraufseher.
70 Herbig, Kaufmann. Eo.
Arnheim, Kaufmann.
Silberbach, Handl.-Dispon.
Bandau, Lokomotivführer.
71 Pohl, Maurer. E.
— Maurerpolier.
Wachsmuth, Prediger.
Kaminietz, Mechanikus.
72 Schnegesche Erben. E.
Verwalter: Referendarius Biendarra.
Becker, Bäckermstr.
Hesse, Maler.
Gesser, Schuhmachermstr.
Moldenhauer, Schiffskapit.-Wwe.
Pollender, Schlosser-Wwe.
73 Nadolny, Restaurateur. E.
74 Gelhaar, Zimmermann. E.
Dietz, Mühlenmstr.
75 Fröse, Maurergef. E.
76 Dietz, Zimmermann. E.
Schiemann, pens. Regier.-Secretair.
Benning, Reg.-Secretair.
Schulz, Schneidermstr.
Schweiß, Töpfermstr.
Giese, Zimmermstr.
— Böttchermstr.-Wwe.
Schipelz, Böttchermstr.
77 Neumann, Fleischermstr. E.
Hyorth, Prem.-Lieut.
Rößler, Schornsteinfegermst.
78 Mennig, Wwe. E.
Thiede, Lokomotivführer.
79 Bunck, Fuhrhalter. E.
Wnendt, Haupt-Salzamts-Controleur.
Ambrosius, Metalldreher.
Krüger, Formermstr.
Ditrichkeit, Schuhmachermst.
80 Babbel, Faktor. Eo.
Gruhl, Materialist.
81 Buchholz. Zimmergef. E.
Müller, Höker und Schankwirth.
82 Wolff, Schmiedemstr. Eo.
83 Hankel, Zimmermann. E.
Gerber, Höker.
84 Schröder, Bäckermstr. E.
Fischer, Kornmesser.
85 Robert, Zimmermstr. E.
Rohde, Packmstr.
Erdmann, Zugführer.
Dannert, Hauptamts-Contr.
Corsepius, Hauptm.
Schulz, Rendant.
Rieche, Feldwebel.
Müller, Eisengießermstr.
Wolff, Schmiedemstr.
Radtke, Lehrer.
86 Broschick, Böttchermstr. E.
Herrlich, Zugführer.
Nagel, Barbier.
Wichmann, Bureauschreiber.
87 Stoll, Salzpacker. E.
Falk, Fleischermstr.-Wwe.
88 Neumann, Zimmermann. E.
Reinert, Schuhmacher-Wwe.
89 Päß, Färber. E.
— Färbermstr.
90 Lemke, Lohgerbermstr. E.
Guddach, Fischer.
Roß, Fischer.
91 Speicher des Geh. Commerzienrath Bittrich.
92 Börnstein, Kaufm. Eo.
Babbel, Eigenthümer.
93. 94 Börnstein, Gebr. Eo.
Peschel, Webermstr.
Keßler, Färbereiwerkführer.

Hadergasse.

1. 2 Kalitzky, Töpfermeister-Wwe. E.
Herford, Steueraufseher.
v. Wnorowski, ehem. Feldw.
Friedrich, Schmiedemstr.
3 Kolepp, Buchbinder. Eo.
Glaß, Fleischermstr.
4 Kolepp, Buchbinder. Eo.
5 Kolepp, Buchbinder. E.
— Goldarbeiter.
6 Beyer, Wwe. Eo.
Singer, Schuhmachermstr.
Diessies, Maurer-Wwe.
7 Beyer, Wwe. E.
Polkehn, Fuhrhalter-Wwe.
8 Garten der Wwe. Beyer.
8a Müller, Maurermstr. Eo.
Klein, Schlossermstr.
Gehrhann, Schuhmachermstr.
Dreyer, Bäckermstr.
Bredschneider, Buchhalter.
Werner, Priv.-Secret.
Pawlikowsky, Ober-Control.-Frau.
Meyer, Bäckermstr.
Schmalstich, Tabacksfabrikt.
Wagner, Glasermstr.-Frau.
Kowalewski, Kaufm.-Wwe.
8b Müller, Maurermstr. Eo.
Lippitz, Diener.
Captuller, Tischlermstr.
Oehlmann, Komtorist.
Blumenthal, Schuhmachermeister.
Leopold, Bäckermeister.
Krause, Materialist.
Teschner, Gärtner.
Monin, Schuhmacher.
Stein, Seilermstr.
Klein, Schuhmachermstr.
Laaser, Eisenbahn-Aufseher.
Horch, Eisenbahn-Aufseher.
9 Grieß, Klempnermstr. Eo.
Prieschmann, Töpfermstr.
Eggert, Feuerkassen-Rend.
Wagner, Glasermstr.
Weiß, Mühlenbes.-Wwe.
Ehnimb, Kaufm.-Wwe.
Wensky, Commission.-Wwe.
Szczepanski, Fräul.
Clericus, Steuer-Aufseher.
Körner, Gutsbes.-Wwe.

Heiligegeistgasse.

1 Jungmann, Fabrikant. Eo.
Kukrims, Landschaftskassen-Wächter.
Stritzel, Schuhmachermstr.
Deutsch, Posterped.-Geh.
Salomon, Schuhm.-Wwe.

2 Speicher des Fabrik. Jungmann.
3 Jungmann, Fabrikant. Eo.
Rosbach, Bäckermstr.
Seidler, Polizeiserg.-Wwe.
Aepply, Collecteur-Wwe.
4 Thier, Schuhmachermeister-Wwe. Eo.
Buchsteiner, Kaufmann.
Roose, Kleiderhändler.
Buchsteiner, Handl.-Diener.
Bindig, Gastwirth-Wwe.
v. Götzen, Wwe.
5 Schmiedeberg, Apothek. Eo.
Schirrmacher, Bürstenhdlr.-Wwe.
Hüringer, Schweinehändler.
Petz, Schuhmacher-Wwe.
Possekel, ehem. Diener.
— Victualienhändlerin.
6 Boretius, Wwe. Eo.
Sebastian, Böttchermstr.
Hintz, Schneidermeister und Trödler.
Hirsch, Schneidermstr.-Wwe.
Müller, ehem. Färbermstr.
Weiß, Korbmachermstr.
Karger, Korbmachermstr.
Rehländer, ehem. Küraſſier-Gefreiter.
Hintz, Hautboist.
Lau, Stellmacherfrau.
Mertsch, Fleischer-Wwe.
Teicke, Schneidermstr.
Pitzner, Schuhmachermstr.
7 Schultzsche Erben.
Schmidt, Gastwirth.
Scheffranowitz, Trödler.
Liedtke, Schuhmacher-Wwe.
Finselberger, Müller-Wwe.
Grabusch, Orchesterdiener-
8 Seeck, Kaufmann. Eo.
Schröder, Kaufmann.
Ziffer, Kaufm.-Wwe.
Plew, Tischlermstr.
Köhler, Schuhmachermstr.
9 Krause, Mälzenbräer. Eo.
Hubert, Schuhmachermeister-Wwe.
Rosenthal, Handelsmann.
Kloßinsky, Tapezierer und Trödler.
Kleiber, Diener.
10 Schubertscher Speicher.
11 Schubertscher Speicher.
12 Jedamskischer Speicher.
13 Frank, Wwe. E.
Ebert, Schneidermstr.
14 Boy, Buchbinder. Eo.
Behrendt, Schuhmachermstr.
Schwöbby, Stammgefreiter.

Herzocksacker.

Große Militair-Kaserne.:
Rohleder, Inspektor.
Davideit, Kasernenwärter.
Barwich, Kasernenwärter.
Lör, Büchsenmacher.
Wolff, Büchsenmacher.
Adoi, Büchsenmacher.
Hesse, Sergeant.
Salewski, Feldwebel.
Jannert, Executor-Wwe.
Kleine Kaserne:
Stürmer, Kasernenwärter.
Jockstath, Feldwebel.

Heumarkt.

1 Micks, Wwe. E.
Szczepauski, Kaufm.
Damm, Schuhmachermstr.
Steinke, pens. Steuer-Cont.
2 Liedtke, Gutsbes. E.
Scherweit, Orgelbauer.
3 Lumma, Kaufm. Eo.
Nößel, Stadtger.-Rath.
— Fräulein.
v. Krenzki, Kreisger.-Rath.
Koslowski, Hofpostsecretair.
Löffke, 2 Fräul.
4 v. Brandtsche Erben. Eo.
Bartel, Maler.
Reusch, Stadtger.-Rath.
Bartel, Priv.-Secret.
Stambrau, Fräul.
5 Sierke, Krugwirth. E.
Schieritz, Bäckermstr.
Grahnroth, Barbier.
Kaiser, Schuhmacher-Wwe.
Berger, Schneider-Wwe.
6 Grell, Bäckermstr. E.
7 Schröder, Wwe. E.
Pahlke, Stellmachermstr.
Hippel, Klempnermstr.-Ww.
Schwarzenberg, Poliz.-Serg.
8 Kohlborn, Zimmermstr. Eo.
Dickhäuser, Materialhdlr.
Grell, Schauspielerin.
Nowack, Conditorfrau.
9 Koschinski, Maurer, Eo.
Wohlers, Kaufmann.
Semmel, Fräulein.
10 Stallgebäude des Maurer Koschinski.
11 Minuth, Möbelfabrik. Eo.
Grell, Particulier.
Annuscheit, Schuhm.-Mstr.
Fabian, Fräulein.
12 Minuth, Möbelfabrik. Eo.
Leyde, Tischlermstr.
13 Spritzenhaus.

Hintergasse, Roßgärter.

1. 2 Baustelle.
3 Bangel, Steuercontrol. Eo.
Fröse, Steuer-Aufseher.
Dorn, Fräul.
4 Roland, Wwe. Eo.
Krämer, Postenschreiber.
Ganguin, Kaufm.
5. 6 Baustellen.
7 Schmidt, Tischlermstr. E.
8 Adami, Rentier. Eo.
Ströbel, Sergeant.
9 Paschen, Sattlermstr. Eo.
10 Schwelnus, Fräul. E.
11 Leidigkeit, Müllerfrau. Eo.
Neumann, Schankwirth.
Wichmann, Schuhm.-Mstr.
12 v. Dönhoff, Graf. Eo.
Kumkat, Polizeidiener.
Lange, Buchdrucker-Wwe.
Biermann, Mälzer-Wwe.
13 Holzgarten des Grafen v. Dönhoff.
14 Blöcklein, Schankwirth. E.
15 Jacobi, Klempnermstr. E.
Lipkau, verwittw. Justizamtmann.
Steffen-Justiz-Amtm.-Wwe.
Olias, Fräul.
16 Schnackenberg, Wwe. Eo.
Moldenhauer, Chirurg. Instrumentenmacher.
Hofmeister, Schneidermstr.
— Schuhmachermstr.-Wwe.
17 Baustelle.
18 Leruth, Maurer. E.
Majowski, Gutsbes.-Wwe.
— Fräulein.
Wolff, Fräul.
19 Huck, Wwe. E.
Kohlhoff, Typograph.
Rogowsky, Diener.
20 Beeck, Schlossermstr. Eo.
Heinrich, Uhrmacher.
Storch, Maler.
21 Adami, Rentier. Eo.
Holzheimer, Chausseegeld-Erheberfrau.
Frischbier, Feldwebel-Wwe.
Heyn, Miethsfrau.
22 Rudowski, Schuhmachermstr. E.
Adler, Chorist.
23 Woywod, Zimmermann. E.
24 Dietzsche Erben. Eo.
Bohn, Schneidermstr.
Rogetzki, Schuhmachermstr.
Binn, Mechanikus.
Skobelka, verw. Speisewirth.
Fenzelau, Kastellan-Wwe.
Kalitzki, Töpfer-Wwe.
25 Adami, Rentier. Eo.
Rösnick, Schuhmachermstr.
Liephold, Candidat.
Freyer, Musiklehrer-Wwe.
26 Schmiedebergsche Erben. Eo.
27 Roland, Wwe. Eo.

Hintergasse, Sackheimer.

1 Eigenthum des Magistrats.
2 Holzgarten des Destillateur Möller.
3 Schmidt, Zimmermstr. E.
4 Levin, Kaufmann. Eo.
Hoppe, Buchhalter.

5 Andres, Partikulier. Eo.
6 Andres, Partikulier. Eo.
7a. Holzgarten des Kaufmann Levin.
7b. Holzgarten des Stadtrath Hirsch.
8—10 Eigenthum des Königl. gr. Hospitals.
11 Hirschfeld, Kaufmann. E.
Neumann, ehem. Gutsbes.
— Inspector.
Ziegler, Handlgs.-Commis.
Brettschneider, Fräul.
Behrenz, Kaufm.-Wwe.
12 Holzgarten des Kaufmanns Hirschfeld.
13 Holzgarten des Kaufmanns Hirschfeld.
14. 15 Schloßbauhof.
Bischoff, Handlgsdiener.
Hoyer, Gutsbesitz. Absteigequartier.
16. 17 Levin, Kaufmann. Eo.
v. Treyden, Major-Wwe.
v. Götz, Baronin.
Haupt, Controleur-Wwe.
Trossin, Kupferstecher.
Bujack, Professor-Wwe.
18 Levinson, Kaufmann. Eo.
Maluhn, Handl.-Commis.
Weiß, Schneidemüller.
Simon, ehem. Kaufmann.
Maul, Heeringssieder.
Lasch, Diener.
19 Jester, Sterbek.-Collect. Eo.
Maguhn, Schuhmachermstr.
Kleinfeld, Schuhmachermstr.
Stark, Schuhmachermeister.
Stärk, Gensd'arm-Wwe.
20 Gorschmann, Zimmermstr. E.
Stärk, Reg.-Kanzlist.
Preußer, Buchhalter.
Buttgereit, Lohgerbermstr.-Wwe.
v. Saint-Paul, Geh. Reg.-Raths-Wwe.
21 Strempler, Schankwirth. E.
Hennig, Künstler.
Bast, Kramwaaren-Händler.
22 Felsner, Schuhmachermstr. und Schankwirth. E.
Stecklies, Lohgerber-Wwe.
Klaar, Borstensortierer.
23 Seidler, Fleischermstr. E.
Reyländer, Rendant
Maraun, Gutsbesitzer-Wwe.
24 Rast, Kaufmann. E.
Wilutzki, Musiklehrer.
v. Michaelis, Hauptmann.
v. Bolschwing, Lieutenant.
Bannasch, Gutsbesitzer, (Absteige-Quart.)
25 v. Farenheidsche Armen-Anstalt.
Rüger, Schreiber.
— Inspector.
26 Meyer, Kaufmann. Eo.
Haase, Buchhalter.
Bierkandt, Gutsbes.-Wwe.
27 Meyer, Kaufmann. E.
Zander, Dr. d. Philosophie.
Fleury, Sprachlehrer-Wwe.
28 Barbié, Particul.-Wwe. E.
Gehbert, Zimmermstr.
Herfort, Kaufmann.
— Commis.
Berkowsky, Particulier.
29 Verwalter: Steil, Goldarb.
Genß, pens. Director.
v. Schlemmer, General-Landschafts-Controleur.
v. Rehbinder, Steuercontrol.
Kurpjeweit, Schuhmachermst.
Empacher, Kaufmann.
Maul, Gutsbes. (Absteige-Quartier.)
— Amtmanns-Wwe.
Benitsch, Justizrath-Wwe.
30a. Pahlke, Zimmermstr. Eo.
Lau, Tapezirermstr.
Schmidt, Töpfermstr.
Koslowsky, Diener.
Tenner, Kornmesser.
Höhn, Diener.
30b. Pahlke, Zimmermstr. E.
31 Gronert, Zimmermann-Ww. Eo.
Dillenburger, Regier.-Rath.
Michaelis, Oberlehrer, Dr.
du Rosey, Lieutenant.
Oldenburg, Commissionair.
32 Glatz, Uhrmacher. Eo.
Magnatz, Maler.
33 Hofraum der Mälzenbräuer-Wwe. Bogrehn.
34 Speicher d. Controleur-Wwe. Gerkowsky.
35 Pangritz, Bäckermstr. Eo.
36 Meitz, Schmiedemeister. Eo.
Sönke, Rendanten-Wwe.
Preuß, Director-Wwe.
37 38 Stobbe, Maurer. Eo.
Dembowski, Zimmermeister.
Damerau, Steueraufseher.
Marrischat, Diener.
39 Verw.: Biendarra. Eo.
40 Grieß, Klempnermstr. Eo.
Großjohann, Former.
41 Stadler, Tischlermstr. Eo.
Fischer, Rentenbank-Secret.
v. Peirille, Portraitmaler.
— Major-Wwe.
Pohlmann, Kaufm.
Reichen, Reg.-Secret.-Wwe.
42 Fischer, Schlosser. Eo.
Verwalter: Biendarra.
Hochgräf, Drechslermstr.
43 44 Reinke, Kaufmann. Eo.
Bronsart v. Schellendorf, Oberst-Lieutenant.
Fragstein von Niemsdorf, Hauptmann a. D.
v. Fragstein, Lieut.-Wwe.
v. Fragstein, Fräul.
45 Züllig, Partikulier. Eo.
Kempf, Lohndiener.
46 Buchholtz, Kaufmann. Eo.
Kegenbein, Fuhrhalter.
47 Müller, Schriftsetzer. Eo.
Schmidt, Maler-Wwe.
48 (Seifertsche Erben.)
Sequester: Biendarra.
Korsch, Schankwirth.
49 Garten zu Sackh. Mittelg. 23.
50 Eichler, Goldarbeiter. Eo.
51 Kolw, Bäckermeister. Eo.
Kuß, Gärtner.
52 53 Garten des Fuhrhalter Hermenau.
54 Hochrim, Schwarzballfabrikant. E.
55 Garten des Schornsteinfeger Sydow.
56 57 Hirsch, Stadtrath. E.
Schmidt, ehem. Bäckermstr.
Buchholtz, Buchhalter.
58 59 Plew, Zimmermann E.
Schröder, Magistrats-Bote.
60 Garten d. Leihamts-Taxator Simpson.
61 Garten des Vereins der verwahrlosten Kinder.
62 Garten des Gärtner Komm.
63 Möller, Destillateur. Eo.
64 Chorschüler-Institut und Armenschule.
Gröck, Lehrer.
Knaps, Lehrer.
Meyer, Lehrer.
65 Samländisches Kreis-Lazareth.
Glaasse, Krankenwärter.
66 67 Waisenhaus-Vorwerk.
Pörschke, Pächter.
68 69 Eisenblätter, Tischlermeister. E.
Witt, Schankwirth.
70a. Klein, Regier.-Secret. E.
71 Festungsbaudirection.
72 Baustelle.
73 Litthauer Baum-Expedition.
Fischer, Rendant.

Hintergasse, Steind.

1 v. Facius, Stadtrath. Eo.
Knorr, Steuer-Controleur.
Hermes, Kornmeister.
Brockstädt, Drechslermstr.
Loreck, Kahnschiffer-Wwe.
2 Stallgebäude des Stadtrath v. Facius.
3 v. Facius, Stadtrath. E.
Engelmann, Referendar
Schneller, Aschhöfer.
Weinlig, Kaufmann.
Nerow, Intendantur-Secret.
Grisanowski, Fräul.
Merneck, Musiklehrer-Wwe.
Böttcher, Rheder-Wwe.

4 v. Facius, Stadtrath. Eo.
Gabel, Drechslermstr.
Fortel, Lootsen-Wwe.
5 Möller, Oberlehrer. Eo.
Thurau, Tischler.
6 Hertel, Kaufmann. Eo.
Braun, Partikulier.
Söllner, Schneidermeister.
7 Michaelis, Bauführer. Eo.
Richelot, Professor.
Bon, Oberlehrer
Oelke, Fräul.
8 Sanio, Kaufm. E.
— Kaufm.-Wwe.
9 Sanio, Kaufm. Eo.
Dräse, Schneidermeister.
10 Sanio, Kaufm. Eo.
Ritter, Weinschröter-Wwe.
Jäkel, Polizeidiener-Wwe.
11 Sanio, Kaufm. Eo.
12 — Kaufmann. Eo.
13 Kirchenwohnung.
14 Pfarrerwohnung.
Sagelsdorf, Pfarrer.
Schüler, Fräulein.
Asmann, Fräul.

Hökergasse.

1 Lemke, Destillateur. E.
2 Eschlee, 2 Uurmacher. E.
Seeligsohn, Trödler.
Thewing, Buchbinder-Wwe.
3 Mahle, Klempnermeister. E.
Wigand, Kaufmann.
Strauß, Schuhmachermstr.
Pätsch, Fleischermstr.
Klein, Tribunalsbote.
Dombrowski, Barbier.
Wosegin, Musiklehrer.
Zolondz, Commis.
4 Salewski, Holzmess.-Ww. E.
Bönigk, Cand. med.
Grohnert, Hautboist.
Bockelmann, Commis.
Haseney, Handlungsdiener.
Fischer, Kaufmann.
— Commissionair-Wwe.
Küßner, Lithograph.
Schwartz, Fräulein.
Petz, Fräul.
5 Hoffmann, Assessor. E.
Brämer, Barbier.
Singer, Schuhmachermstr.
Iwahn, Stadtg.-Botenfrau.
6 Gregoire, Commission. Eo.
Bannasch, Speisewirth.
Grabowsky, Schuhmacherm.
Elenowsky, Schuhmachermst.
Hoffmann, Kastellan-Wwe.
Kleinfeldt, Mälzenbr.-Wwe.
Elenowsky, Schuhmachermeister-Wwe.
7 Kröge, Gastwirth. Eo.
Fetschrien, Schuhmachermst.
Hildebrand, Schlossermstr.
Aepply, Gürtlerges.
Napier, Fechtmeister-Wwe.
8 Pohlenz, Fleischermstr. E.
9 Jedamski, Kaufmann. E.
Wittke, Referendar.
Penner, Schneidermeister.
10 Muchasche Erben. E.
Heidewald, Fleischer.
Maßmann, Schneidermstr.
Bienau, Schriftsetzer.
Wormuth, Intend.-Assistent.
Steffen, Intend.-Secretair.
Reiß, Schneidermeister.
Mucha, Fräul.
— Wittwe.
11 Harlan, Kaufmann. E.
Tobias, Kaufm.
12. 13 Heyn, Kaufmann. E.
Oerbeck, Kaufmannsfrau.
14 Wunderammsche Erben. E.
Wunderamm, ehem Wirthschafter.
Wolck, Kaufmann.
15 Banduhn, Nadlermstr. E.
— jun., Nadlermeister.
Großmann, Fleischer.
16 Supplitt, Bäckermstr. Eo.
17 — — E.
Thimm, Instrumentenm.
Neumann, Klempnermeister.
Supply, Drechslermstr.-Wwe.
18 Gutzeit, Schuhmachermst. E.
Neumann, Hautboist.
Cordes, Segelmacher.
Neujahr, Schuhmachermstr.
Hoppe, Schneidermeister.
19 Hoffmann, Kaufmann. Eo.
Tidick, Kaufmann.
Rosenthal, Sprachlehrer.
Neumann, Schneidermeister.
Rosenberg, Fräul.
v. Bohlschwing, Fräulein.
v. Brandt, General-Landschafts-Direktor-Ww.
20 Fuchs, Kaufmann. Eo.
Seidel, Kaufmann.
Löbell, Buchdrucker.
Tietz, Tischlermeister.
Krüger, Kürschnermeister.
Roßky, Feldwebel-Wittwe.
21 Paschke, Kaufmann. E.
22 Bluhm, Schlossermeister. Eo.
Stein, Kleiderhdlr.
Janz, Commis.
Altschüler, Commis.
Schulz, Kaufmanns-Wwe.
Käsewurm, Commis.
Brandt, Candidat.
23 Liebenthal, J., Kleiderhändler. Eo.
Haagen, Kaufmann.
Cohn, Maler u. Leinwandhdl.
Kirschner, Kaufm.
24 Neumann, Schuhmachmst. E.
Großmann, Schneidermstr.
25 Liebenthal, Kleiderhdlr. E.
Stahlberg, Rentier.
Krause, Schuhmachermeister.
Hüge, Schuhmacher.
Müller, Feldwebel-Wittwe.
26 Weidlich, Kaufmann. E.
Wiebe, Wwe.
27 Weidlich, Kaufmann. Eo.
Wittke, Nadlermstr.
Rauschning, Fräul.
Meyhöfer, Referend.
28 Steil, Klempnermeister-Wwe. Eo.
Minuth, Tischlermstr.-Wwe.
Liebenthal, Kleiderhändler.
29 Stein, Kleiderhändler. E.
Schisler, Lederbereiter.
Frank, Zeichnenlehrer.
30 Schmidt, Kaufmann. Eo.
31 Schulgebäude.
Kayser, Rector.
Rosatis, Lehrer.
Ruppsohn, Kahnschiffer-Ww.
32 Hintz, Schuhmachermstr. E.
Tobias, Kaufmann.
Tellbach, Knopfmacher.
Scheibel, Secretair-Wwe.
Mummet, Schneidermeister.
33 Schultze, Kaufm.-Wwe. Eo.
Wulf, Handlungs-Commis.
Meller, Schuhmachermeister.
34 Wiehler, Wwe. E.
Breitenberg, Kaufm.
Voigt, Branntw.-Destillat.
Stein, Kaufmann.
Lindemann, Commis.
Haagen, Kaufmann.
35 Melhorn, Post-Secret. Eo.
Hoffmann, Kaufm.
Schwartz, Buchhalter-Wwe.
Grunwald, Strohhutfabrikt.
Gensky, Rendanten-Wwe.
Holz, Apotheker-Wittwe.
Gensky, Provisor.
Moßheim, Kaufm.
36 Busch'sche Erben. Eo.
Leng, Schuhmachermeister.
Seidler, Schuhmachermstr.-Wwe.
Neumann, Schuhmmst.-Ww.
37 Kahnsche Baustelle.
38 Hintergebäude des Kaufm. Roßko.

Hofgasse, Altstädtische.

1 Kalck, Klempnermeister. Eo.
2 Scheumann, Kaufmann. Eo.
Brausewetter, Victualienhändlerin.
3 Fleißig, Webermeister. E.
Schön, Fleischermstr.
Menschner, Schuhmach.-Ww.
4 Klock, Schuhmachermstr. Eo.
Neumann, Apotheker.
Both, Speisewirth.
Neumann, Diener.
5 Weinberg, Schuhmachmst. E.
Jagelski, Candidat.
6 Caccia, Conditor. Eo.

Hofgasse, Kneiphöfsche.

1 Fastnacht, Conditor. Eo.
Cibulsky, Kaufmann.
Caspary, ehem. Waarenhdlr.
Theodor, Kaufmann.
2 Bergau, Oberlehrer. Eo.
Traube, Privatlehrer.
Lichtenheim, Kaufm.
Lichtenstein, Buchhalter.
Wahlberg, Fräulein.
Rosenberg, Kaufm.
Hirschfeld, Kaufmanns-Wwe.
3 Warschauer, Wwe. Eo.
4 Leschinsky, Kaufmann. E.
— Kaufmann.
Mengdehl, Regier.-Assessor.
Semon, Dr. med.
5 Holstein, Regier.-Supern. E.
Sterner, Geschäftsführer.
Monien, Regier.-Supernum.
6 Wedel, Kaufm. E.
7 Friedländer, Kaufmann. Eo.
8 Caspar, Kaufmann. Eo.
Friedländer, Kaufm.
9 Fuhr, Küster. Eo.
Jacobi, Tapezierer.
Baltrusch, Steuer-Rnd.-Ww.
Krüger, Schuhmachermeister.
10 Eigenthum der v. Farenheidschen Armen-Anstalt.
Schule d. Dompred. Bursch.
Hahn, Fräul.
11 Strtng, Fräul. Eo.
Rosbach, Buchdrucker.
Lindenstädt, Kaufm.-Wwe.
Lagenpusch, Kaufm.
12. 13 Slottko, Kaufmann. Eo.
Slottko, Kaufm.
14 Böhmer, Kaufm.-Wwe. Eo.
15 — — Eo.
Siemon, Buchhalter.
Kurreck, Grammäkler-Wwe.
16—19 Kneiphöfsch. Junkerhof.
Fernitz, Castellan.

Holländerbaumgasse.

1 Holländerbaum-Expedition.
Lämmer, Rendant.
2 Der Festungsbau-Direction gehörig.
Brokowski, Festungsb.-Aufseher.
Bönke, Untensilienschreiber.
Wiskirchen, Wallmeister.
3—5 Wüste Sellen.
6 Holzgarten d. Kfm. Zolland.
7 Zolland, Kaufm. E.
8 Stallgebäude.
9 Königliches Proviant-Amt.
Wahnschaffe, Kriegsräthin.
Lingsfeld, Assistent.
Wagner, Bäckermstr.
10 Fischer, Schiffszimmermst. E.
11 Senftenberg-Büttnersches Stift.
Hopp, Lootse.
Hoffmann, Lizentträger.
Scherwinski, Lootse.
Kenneweg, Schiffskapitain.
Westphal, ehem. Lizentträger.
Michalowski, Schuhm.-Mstr.
Michlau, sep. Polizeiserg.-Fr.
Krebs, Kahnschiffer.
Christiani, Intend.-Schreib.
Krebs, Kahnschiffer-Wwe.
Christiani, Landrichter-Wwe.
Rösler, Controleur-Wwe.
Kuhn, Controleur-Wittwe.
Schulz, Mäkler-Wwe.
12 Zum Senftenberg-Büttnerschen Stift gehörig.
Thiel, Kaufm. Holzhändler.
13 Holzgarten desselben.
14 Pavillon desselben.
15 Zum Senftenberg-Büttnerschen Stift gehörig.
Kleyenstüber, Consul.
16 Königl. Acciseamt.
Grohnert, Hauptamts-Bote.
Brähm, Diener.
17 Provinzial-Steuerdirectorat.
v. Maaßen, Geh. Ober-Finanzrath.
18 Haupt-Steuer-Amt.
Falleck, Kassenbote.
Minuth, Kanzleidiener.
19 Packhofgebäude.
20 Holzplatz.
21 Holzgarten.
22 Königliches Salz-Magazin.
23 Königliches Mehl-Magazin.
24 Bauplatz.
25 Holzplatz.

Holländerbaum-Quergasse.

1 Dem Senftenberg-Büttnerschen Stift gehörig.
Schenk, Fischer.
Kröck, Seefahrer.
2 Stadelmann, Privat-Baumeister. E.

Holländergasse.

1 Wichtermann, Kaufm. E.
Blättermann, ehem. Lehrer.
Wallach, Kaufmanns-Wwe.
2 Wendt, Böttchermeister. E.
May, Schriftsetzer.
Kownatzki, AGer.-Bote.
Wagner, Bureau-Assistent.
Esbeer, Fräul.
Winkel, Schneidermeister.
Bobien, Schiffer.
Kalchert, Fräulein.
3 Wendt, Böttchermstr. Eo.
Schulz, Schul-Amts-Candid.
Tömmler, Oekonom.
Poeß, Regier.-Kanzl.-Secret.
Wahl, Stadtger.-Assistent.
Strömer, Bauaufseherfrau.
Müller, Schriftsetzer.
4 Seddig, Tischler. E.
Hoffmann, Kanzlei-Inspekt.
Krause, Büchsenschmidt.
Rohde, Regier.-Kassenbote.
Neumann, Maurerpolier.
Lindenau, Schneidermeister-Wwe.
5. 6. Ehlert, Wwe. E.
Seidler, Schuhmachermeister.
Spitzkowsky, Trompeter.
Meißner, Feldmesser.
Feddermann, Fräulein.
Loth, Schneidermeister-Wwe.
Eggert, Hauptmanns-Wwe.
Krause, Schriftsetzer-Wwe.
Scharmach, Fräul.
7 Prieskorn, Schuhmachermeister. E.
Fuchs, Intendant.-Applik.
Hintz, Commis.
8 Boy, Bäckermeister. Eo.
9 Wachsen, Destillateur. Eo.
Witt, Papparbeiter.
10 Engel, Kaufmann. Eo.
11 Kretschmann, Bäckermst. Eo.
12 Gregoire, Conducteur. Eo.
Schörlies, ehem. Schankw.
12½ Schuster, Schmiedemeister. Eo.
Haack, Schuhmachermeister.
Arndt, Schauspieler.
Brächlow, musikal. Instrumentenmacher-Gehülfe.
Plöger, Seefahrer-Wwe.
13 Günthersche Erben. Eo.
14 Günthersche Erben. Eo.
Näckel, Schuhmachermeister-Wwe.

Holzgasse.

1 Nicolai, Bäckermstr. E.
Vorgenz, Kürschnermstr.
Zeidler, Kürschnermstr.
Philip, Handschuhm.-Mstr.
Cohn, Cigarrenhändler.
2 Boy, Buchbindermstr. E.
Drews, Schuhmachermstr.
Vernezobre, Handschuhm.-Wwe.
Olschewski, Schottwaarenhändlerin.
Hirschfeldt, Pferdehdlrfrau.
3 Jacobi, Instrumentenm. E.
Schwartz, Kaufmann.
4 Frank, Wwe. Eo.
Weber, Kaufmann.
Szibulinsky, Polizei-Secret.
Wiener, Referendar.
Suset, Stdtger.-Secr.-Wwe.
5 Korn, Bäckermstr. Eo.
Seeck, Handl.-Geh.
6 Jedamski, Kaufmann. E.
Eilers, Academiker.
Nisius, Akademiker.

Falk, Kaufm.-Wwe.
Klein, Schuhmacher-Wwe.
7 Speicher d. Kfm. Schubert.
8 Schubert, Kaufm. Eo.
Spirgatis, Kaufmann.
Stellter, Stadtger.-Rath.
Siebert, Handlungsdiener.
Kirsch, Kaufm.
Stellter, Fräul.
9 Käther, Kaufm. E.
Joh. Dietrich, Kaufmann.
Bartsch, Kaufm.-Wwe.
Rodmann, Kaufm.-Wwe.
10 Retzko, Particulier. E.
Hoppe, Kaufmann.
Lubbe, Schuhmacher-Wwe.
Stiemer, Schankwirth-Wwe.
Amor, Barbier.
Böhm, Bäckerfrau.
Bartlau, Gastw.-Wwe.
11 Schultz, Gastwirth. E.
Schniggenberg, Schneidermeister.
Parlow, Wachtmstr.
Biermann, Typograph.
12 Trödersche Erben. Eo.
Plogschties, Butterhändler.
Braungart, Maler.
Kahnert, Tabacksfabrikant.
Friese, Zimmermstr.-Wwe.
Mende, Schuhmachermstr.
13 Korn, Bäckermstr. E.
14 Steil, Kupferschmidtmstr. E.
Kalcher, Trödler.
Behrendson, M., Handelsm.
Neumann, Lohgerbermstr.
Bandhuhn, Knopfmacher.
Hübner, Lederthauer.
Neumann, Lederthauer-Ww.
15 Vogel, Höker. E.
Krause-Schneidermstr.-Ww.
16 Speicher d. Kaufm. Hoppe.
17 Kauenhoven, Destillateur. E.
— Inspector.
Schwabe, Intendantur-Secretair.

Holzgasse, Kleine.

1 Krause, Mälzenbräuer. Eo.
Kammer, Gastwirth.

Holzwiesenstraße, Altstädtische.

1. 2 Stall des Fleischergewerks.
3 Speicher d. Krossaschen Erben.
4 5 Speicher des Kaufmann Behrenz.
5a (bisher Holzstelle 15—21.) Behrenz, Kaufmann. E.
v. Goßler, A.-G.-Vice-Präsident.
6a Schubert, Kaufmann. E.
6b Speicher desselben.
7a Becker, Kaufmann. E.
7b Polzien, Kaufmann. E.
Schlick, Referendarius.
8 Speicher d. Kaufm. Polzien.
9 — des Höker Vogel.
10 des Mälzenbr. Musack.
11 des Höker Vogel.
12 — des Kaufm. Perwo und Janowsky.
13 Königl. Landmehlwaage.
Krause, Nadlermstr.

Holzwiesenstraße, Kneiphöfsche.

1. 2 Speicher, Stall u. Wohngebäude d. Commerz.-Rath Willert.
3 Salzmagaz. d. Kaufmannschaft.
4 Bröde, Wwe. Eo.
Diekert, Schneidermstr.
5 Administrator: Referendar Biendarra.
Kegel, Diener.
6 Administrator: Referendar Biendarra.
Siebert, ehem. Branntweinbrenner.
Schweitzer, Kaufmann.
Endersch, Maschinenbauer.
Becker, Büchsenmacher.
7 Speicher unter Administrat. d. Referendar Biendarra.
8 Schröder, Lohgerbermstr. E.
Kleipa, Kürschnermstr.
9 Krüger, Wagenfabrikt. Eo.
Gronau, Schuhmachermstr.
10 Haberstroh, Schankwirthin. E.
Minuth, Holzhändler.
11 Vulkangießerei des Maschinenfabrikanten Steinfurt.
12—14 Holzgarten des Kaufm. Zacharias.
15 Speicher des Kaufmann Müller.
16—19 Thorweg, Schuppen u. Speicher des Kaufmanns Meierowitz.
20 Meierowitz, Kaufmann. E.
21—23 Speicher des Kaufm. Meierowitz.
24 Speichrr des Geh. Comm.-Rath Hirschberg.
25 Brockmann, Consul. Eo.
26 Speicher des Kaufmann Driesen.
27 Speicher und Stall des Kaufmann Brosko.
28 Stadthof. Magistratsgebäude. Wohnung f. Karrenleute.
29 Magistratsgebäude.
Engelbrecht, Auskultator.
— Administrator.
30 Spritzenhaus.
31 Kneiphöfischer Stadthof.
Janzon, Stadthöfer.
Mantowitz, Leichenaufseher.
32 Stadtbauhof.
Meißner, Stadtbauschreiber.
Normann, Bauhofsaufseher.
Reisenauer, Restaurateur.

Deyhof.

1 Krieger, Zimmermstr. E.
2 Schöttke, Gürtlermstr. Eo.
Leng, Veteran.
3 Schöttke, Gürtlermstr. Eo.
4 Schöttke, Gürtlermstr. Eo.
5 Wichert, Barbier. Eo.
Salewski, Fuhrhalter.

Hospitaldammgasse.

1 Salle, Klempnermstr. Eo.
2 Hospitalwohnung.
Rähse, Posamentirer.
Giegau, Böttchermstr.
Neumann, Schuhmachermst.
Liedtke, Viehhalter.
3 Wagenremise und Zaun des Fleischer Glogau.
4 Peters, Zimmermstr. E.

Hospitalgasse, Löbenichtsche.

1 Verwalter: Referendarius Biendarra.
Jordan, Kaufmann.
Pätsch, Tapezierer.
Werdow, Reg.-Secret.
Liedtke, Kunstgärtner.
Linck, Fräulein.
2 Verwalter: Referendarius Biendarra.
3 Settnick, Leihbiblioth. Eo.
Terwe, Diener.
Dogge, Commis.
Sarinski, Schuhmachermstr.
Sehring, Kunstgärtner.
Rausch, Vermess.-Revis.-Ww.
Schäfer, Schneidermst.-Ww.
4 Wendt, Böttchermstr. Eo.
Mowsky, 2 Gürtlermstr.
Tischler, Steuerinsp. a. D.
Gessel, Reg.-Secret.
Becker, ehem. Bäckermstr.
— Hebamme.
5 Hertz, Lotterie-Einnehmer-Wwe. Eo.
Kapp, Tischlermstr.
Kimmel, Glasermstr.-Wwe.

Hospital-Hintergasse, Löbenichtsche.

1—3 Hofraum und Zaun des Löbn. Großen Hospitals.

Hospitalgasse, Vorstädtische.

1—3 Speicher des Kaufmann Moneta.
4 Rachelky, Mühlenbes. Eo.
Oppermann, Gürtlermstr.
Winterfeldt, ehem. Handelsmann.
Rogall, Frachtauflader.
Rosenstiel, Handelsm.-Wwe.
Wohlgethan, Schuhm.-Ww.
5 Michelly, Kaufm. Eo.
6 Bornholz, Töpfermstr. Eo.
— Materialist.
Gleich, Eisenbahn-Zugführ.
Wank, Telegraphist.
Henning, Maschinenbauer.
Hundt, Maschinenbauer.
Janzon, Mechaniker.
Wahl, Seefahrer.
Krause, Schuhmachermstr.
Hintz, Maler u. Lakirer.
Schmidt, Postpackbote.
Sale, Mechaniker.
Mathias, Steuer-Assistent.
Raatsch, Lokomotivführer.
Zeggert, Lokomotivführer.
Petz, Telegraphenbote.
7 Rehahn, Klempnermstr. Eo.
Kennert, Schneidermstr.
Beilschmidt, Briefträger.
Fleischer, Telegraphist.
Bluhme, Locomotivheizer.
Lange, Bürstenmacher.
Oscher, Handelsmann.
Lilienthal, Handelsm.-Wwe.
Mensch, Bauschreiber.
Röster, Schaffner.
Schieboldt, Schaffner.
Kohtz, Fuhrhalter.
Rehahn, Fräulein.
Reich, Wagenschieber.
Lewin, Handelsmann.
Meyer, Handelsm.-Wwe.
8 Wainowsky, Wwe. Eo.
Schrempf, Unteroffizierfrau.
9 Wainowsky, Fuhrhalt.-Ww. Eo.
10 Friedmann, Conditor. Eo.
Müller, Gärtner.
Jensky, Höker.
Wollfsohn, Handelsmann.
Oscher, Handelsmann.
Friedrichssohn, Höker-Wwe.
11 12 Stallgebäude der Raffinerie.
13 Der Raffinerie-Societät gehörig.
14 Groß, Bäckermeister. Eo.
Lablack, Stadtger.-Bote.
— Justiz-Schreiber.
Hochgründler, Kupferschmiedemeister.
Starke, Manteur.
Wasserberg, Torfinspector.
Lieneberg, Zuckersiederfrau.
Grusske, Wwe.
15 Groß, Bäckermeister. E.
16 Der Raffinerie-Societät gehörig.
Schulz, Kahnschiffer-Wwe.
Rosencrauß, Lehrerfrau.
Schulz, Zuckersieder-Wwe.
17 Kohn, Kaufmaans-Wwe. E.
Hirsch, ehem. Handelsmann.
Ewert, Materialhändler.
Wehler, Kaufmanns-Wwe.
18 Tobien, Wwe. E.
Kersten, Kürschnermstr.
Crie, Kürschnermstr.
19 Hopp, Böttchermstr. E.
Hirschberg, Handelsmann.
Müller, Halbmeister-Wwe.
Mahncke, Tischlermeisterfrau.
Fischer, Zeugschmidt-Wwe.
Neumonn, Wwe.
20 Friedmann, Conditor. Eo.
Sieg, Schuhmachermstr.
Caspar, Handelsmann.
Wolff, Töpfermeister-Wwe.
21 Golck, Maler. E.
Schinck, Schankwirth.
22 Reimer, Kreisrichter. Eo.
Graumann, Schuhmacherm.
Silberstein, Handelsmann.
Kirstein, Gärtner.
Kame, ehem. Kaufmann.

Hospitalwiese.

1 Turnhaus.
Pust, Turnhauswächter.
2 Gasanstalt.
Neumann, Inspector.
Hartmann, Dirigent.

Hundriesergasse.

1 Müller, Kaufmann, Erben. Eo.
2 Hintz, Schiffscapitain, Erben. Eo.
Verw.-Stockhausen, Mäkler.
Eybe, Schiffscapitain.
Hildebrand, Gildefischer.
Diesel, Gildefischer-Wwe.
Teschner, Gildefischer-Wwe.
Furian, Reifschläger-Wwe.
3 v. Cederstolpe, Lieut. a. D. E.
Müller, Steueraufseher.
4 Gemmel, Klempnermstr. Eo.
Bretzky, Schlossermstr.
Wipprecht, Werkführer.
Firardy, Schlossermstr.
5 Lasarnig, Wwe. Eo.
Brodeck, Schuhmacher-Wwe.
6 Duch, Böttchermeister. E.
Meyer, Handlungs-Commis.

Jacobsgasse.

1 Wischhusen, Lootsen-Commandeur. E.
Wedecke, Polizei-Inspector.
— Musiklehrer.
Bückner, Hauptmanns-Wwe.
2 Pacusius, Fleischer. E.
Röthlinger, Bäckermstr.
Wiechert, Fleischermeister.
3 Migge, Kreissecretair. Eo.
Schmidtke, Tischlermeister.

Jägerhofgasse.

1 2 Preck, Reifschlägermst. Eo.
v. d. Goltz, Major a. D.
Polzien, Gensd'arm.
Stephani, Sattlermstr.-Ww.
Hüge, Gastwirths-Wwe.
3 Franz.-Reformirtes Stift.
Liedemann, Glöckner.
Schulz, Todtengräber.
Berdau, Fräulein.
Bornement, M. u. W., 2 Frl.
Lefort, Fräul.
— Prem.-Lieutenant-Wwe.
Herold, Justizamtm.-Wwe.
Schomer, Haushofmeister-Wwe.
Fraissinet, Secretair-Wwe.
Courtan, Fräulein.
4 5 Deutsche Ressource.
Barth, Oeconom.
6 Schmiedeberg, Rentier. Eo.
Adamy, ehem. Kaufmann.
Conti, Maler.
Stadge, Koch.
Absteigequartier d. Gutsbes. Reinke-Irglacken.
7 Gervais, Weinhändler. Eo.
Böhm, Major a. D.
Pietrowski, Lehrer an der Akademie und Maler.
v. Zaborowski, Hauptmann,
8a. Voß, Particulier. Eo.
Koch, W., Buchhändler.
Krause, Hauptmann.
v. Karger, Hauptmann.
8b. Voß, Particulier. Eo.
Düring, Geh. Secretair.
v. Keber, Lieut.
— Präsidenten-Wwe.
8c. Voß, Particulier. Eo.
Voigt, Geh. Rath, Prof.
— Dr.
Schiefferdecker, Fräulein.
v. Carlowitz, Oberst-Wwe.
8d. Schönauer, sep. Barbierfrau Eo.
Krossa, Reg.-Rath.
Hecker, Schloßbau-Inspect.
v. Hatten, Lieut.
Absteigequartier d. Gutsbes. v. Knoblauch.
8e. Douglas, Gutsbesitzer. Eo.
Klein, Schlossermeister.

Insel Venedig.

1 Böhm, Stadtbaurath. E.
Toussaint, Kaufm.
2 Rossocha, Kaufmann. Eo.

3 Rossocha, Kaufmann, E.
4 Claassen, Schankwirth. E.
Kurupkat, Eisenb.-Schaffner.
Violet, Wagenschmierer.
Stiewe, Fuhrhalter-Wittwe.
5 Hirsch, Stadtrath. Eo.
Mill, Kürschnermstr.
Kröcker, Antiquar.
Frank, Bureaudiener.
6. 7 Hirsch, Stadtrath. Eo.
Thalau, Aschhöfer.
Kowski, Zimmergef.
Wieler, Holzhändler.

Judenkirchhofsgasse.

1 Eigenthum des Magistrats.
Preuß, Schneidermeister.
Herdt, Gend.-Wachtm.-Wwe.
Wölck, Fuhrhalter.
2 Todtengräberwohnung.
Kolck, Todtengräber.
3 Karkutsch, Färb.-Besitzer. Eo.
Schwettler, Böttchermeister.
4 Karkutsch, Färb.-Besitzer. Eo.
Neumütz, Gärtner-Wwe.
5 Neumannsche Erben. Eo.
Schäfer, Einsammler-Wwe.
6 Wartentin, Kaufmann. Eo.
Gromball, Gärtner.
7 Baustelle.
8 Einnehmer-Haus.
Schröder, Thor-Controleur.
Simpsohn, Controleur-Wwe.
Königl. Waschhaus: Gerlach, Inspektor.

Judenkirchhofsquergasse.

1 Kirchhof.
2 Albien, Fuhrhalterfrau. E.
Hoffmann, Gärtner.
Magnus, Postbeamter.
Kalinka, Landreiter.
3 Karkutsch, Färberei-Besitz. E.
— Kaufmann.

Junkerstraße.

1 Senf, Wwe. E.
2 Richter, Conditoreibesitz. E.
Schönfeld, Kleiderhändler.
Bernstein, Kleiderhändler.
Böttcher, Kaufmanns-Wwe.
3 Hagen, Apotheker. Eo.
Radschinski, Goldarbeiter.
Stellter, Justizrath.
— Referendar.
Bessel, Geh.-Raths-Wwe.
Plewe, Fräulein.
4 Hagen, Hof-Apotheker. Eo.
Rausnitz, H., Kaufmann.
Theodor, Uhrmacher.
Siebrand, Assessor-Wwe.
5 Stettiner, Jos., Kaufm. E.
Bendon, Kaufm.
Goldschmidt, sep. Kfm.-Frau.
Breslauer, Kaufmann.
Weißstein, Kaufmann.
Kadisch, Drechslermeister.
Medlenburg, Kaufmann.
Schlott, Reg.-Rath.
Waldhauer, Lehrer.
Kirstein, Kaufmann.
Gottschalck, Dav., Kaufm.
Wohlgemuth, Kaufmann.
— Doctor-Wwe.
Jacobsohn, Doctor-Wwe.
Behr, 3 Fräulein.
6 Hagen, Hof-Apotheker. E.
— Referendar.
Sachs, Kaufmann.
7 Mor. Seeliger, Kaufm. E.
Leo, Ober-Post-Secretair.
— Bank-Director-Wittwe.
— Fräul., Schulvorsteherin.
Bartel, Tapezierer.
8 Polizei-Gebäude.
Maurach, Polizei-Präsident.
Hanff, Castellan.
Unruh, Gefangnenwärter.
9 Reinicke, Kaufm.-Wwe. E.
10 Obermühle, Obiger gehörig.
Hay, Mühlenpächter.
— Fräulein.
11 Schuchardt, Kaufm.-Ww. E.
Schrewe, Gutsbesitzer. (Absteigequartier.)
12 Lehweßsche Erben. E.
Lehweß, Kaufm.
Bieler, Kaufmann.
v. Bieberstein, Major.
Rost, Lieutenants-Wittwe.
13 Voigt & Söhne, Kunsthändler. E.
J. Rausnitz, Kaufmann.
A. Lewinsohn, Kaufmann.
Schule des Fräulein Lorck.
Fischer, Stadtrath.
14 Voigt, Kunsthändler. Eo.
Fuhr, Fuhrhalter.
15 Klietz, Rechnungsrath. E.
Meyer, Conditor-Wwe.
Stankowitz, Fräulein.
16 Döbbelin, Zahnarzt. Eo.
Hinze, Sattlermeister.
Burow, Redakteur.
v. Pelser-Berensberg, Prem.-Lieutenant.
17 Bartlau, Bäckermeister. E.
Peterson, Fräulein.
Knobe, Dr. phil., Oberleh.
18 Bacher, Apotheker. E.
— Fräulein.
Schimmelpfennig v. d. Oye, Oberst a. D.
19 Schlösser, Opticus. E.
— Wwe.
Rahn, Fräulein.
Radau, Opticus.

Kai.

1 Garten des Kaufm. Friese.
2 Schwarz, Consul. E.
3 Steffens, Kaufmann. Eo.
4 Skibbe, Restaurateur. Eo.
Hickmann, Buchhalter.
Brandt, Kaufmann.
Hill, Kaufmann.
5. 6. Hintergebäude des Goldarbeiter Zimmermann.
7 Davidsohn, Kaufm. Eo.
Valentini, Polizei-Districts-Commissair.
8 Michalowitz, Particul. Eo.
Ruhnau, Kaufmann.
Keßler, Prediger-Wwe.
9 Matz, Buchbinder. E.
Mallison, Kaufmann.
Wyszomiersky, Oberlehrer, Dr.
Frank, ehem. Steuer-Cont.
10 Hintergebäude des Consul Oehlmann.
11 Willert, Kaufmann. Eo.
— Kaufmann.
12 Bienko, Kaufm. E.
Friedländer, Kaufm.
13 Naunyn, Kaufm. Eo.
Hirsch, Kaufm.
Absteigequartier des Pfarrer Hirsch.
Horn, Commis.
Quadt, Lieutenantfrau.
v. Karger, Fräulein.
Mallison, Wwe.
Göttlich, Notar-Wwe.
14 Beersche Erben. Eo.
15 Krause, Regier.-Rath. E.
16 Wedel, Kaufm. Eo.
Moritz, Kaufmann.
Sturmhöfel, Kaufmann.
17 Ehlert, Kaufm.-Wwe. Eo.
Kämmer, Kaufmann.
18 Hintergebäude des Kaufm. Simon.
19 Hintergebäude des Kaufm. Benjemann.
20 Zacher, Kaufm. Eo.
Burdinski, Commis.
— Kaufm.-Wwe.
Krüger, Fräulein.
Huck, Stellmacherfrau.
21 Hinterhaus des Kaufmann Appelbaum.
22 Hinterhaus des Kaufmann Simpson.
23 Hinterhaus des Obercontroleur Elsasser.
24 Hinterhaus des Kaufmann Börnstein.
25 Hinterhaus der Kaufmann Wolffschen Erben.
26 Hinterhaus des Kaufmann Manheimer.

Kalthöffsche Straße.

1. 2 Wagner, Gärtner. E.
Jung, Dr. phil.

Trotta v. Treyden, Lieut.
Schwiderski, Kassenbote.
3 Vogelgesang, Wwe. E.
Ritter, Drechslermstr.
Maaß, Commis.
— Kaufmanns-Wwe.
Günter, Wurstmacherfrau.
4 Lucka, Reg.-Secret. Eo.
5 Lucka, Reg.-Secret. Eo.
Lange, Kassenwächter.
6 Kirsch, Maurer. E.
7 Werner, Bechlermstr. Eo.
Plenio, Tischlermstr.
Rumpel, Kaufm.-Wwe.
8 Laudien, Reg.-Secr. E.
Leyde, Maler.
Gansauge, Lieuten.
Kuhls, Lehrer.
9 Gutzeit, Schneidermstr. E.
Schlittke, KG.-Botenmstr.
— R., Musikus.
Schwerdfeger, Militairger.-Secret.
Clemens, Fleischer-Wwe.
10 Jegelka, Kaufmann. Eo.
Dalgas, Cand.
Hoffmann, Färber-Wwe.
11 Herrmann, Bäckermstr. Eo.
Borchert, Tischlermstr.-Wwe.
12 Fernitz, Kornmstr.-Wwe. E.
Trampenau, ehemals Vorkäufer.
Messelhäuser, ehem. Gutsbes.
Thews, Kürschnermstr.
Wien, Civil-Supernum.
Rauschke, Kaufmann-Wwe.
13 Matz, Bäckermstr. E.
Liedtke, Böttchermstr.
Dobelinsky, Schuhmachmst.
13b Sawatzki, Bäckermstr.
v. Liptay, Obercontroleur.
v. Katzler, Lieutenant.
Stange, Diener.
v. Wegnern, Pfarrer-Wwe.
14 Lengnick, Möbelfabrikt. Eo.
Besch, Lieutenant a. D.
15 Stets, Schmiedemstr. Eo.
Lischewski, Reg.-Secret.
Gutzeit, Lieut. a. D.
16 Brandstätter, Zimmergesell. Eo.
Radick, Stadthauptkassen-Buchhalter.
Schmidt, Regier.-Secret.
Bioß, Polizei-Districts-Commissarius.
Hinzke, Fräulein.
17 Horch, Tischler. Eo.
Steinhauer, ehem. Barbier.
Ivan, Böttchermstr.
Steinert, Schuhmachermstr.
Gregul, Schuhmachermstr.
Kalkowsky, Stuhlmacher.
Fuchs, Höker.
18 Golz, ehem. Gastwirth. E.
Harbus, Reg.-Supernum.
— Kaufm.-Wwe.
19 v. Bronikowskisches Stift.
v. Trenk, Fräulein.
v. Bornikowski, Landraths-Wwe.
Wegner, 2 Fräul.
v. Holleben, Wwe.
v. Kleist, Rittmstr.-Wwe.
v. Ostrowski, Hauptmanns-Wwe.
20 Bohn, Billeteur. E.
v Kornatzky, Lieut.
v. Zaluski, Fräulein.
v. Baczko, Fräul.
21 Hönke, Fleischermstr. E.
Ueberson, Forstkassen-Rend.
22 Borowski, Tischlermstr. E.
Pudwitz, Fleischermstr.
23 Caccia, Kaufmann. E.
Lambrücker, Commissionair.
— Fräul.
Döring, Referendarius.
Westphal, Hauptm.
v. Zoborowski, Oberstlieut.-Wwe.
Kaiser, Klempner-Wwe.
24 Altmann, Musiklehrer. E.
Rimpler, Intend.-Secret.
Simionowski, Landschafts-Secret.
Lehweß, Buchhalter.
Mord, Mechanikus.
Bösch, Fräul.
25. 26 Göhrs, Executor. E.
27 Kantrims, Schmiedemstr. E.
Thomas, Sergeant.
Sarge, Schmiedemstr.-Wwe.
28 Garten d. Schneider Schwill.
29 Meyer, Zimmermann. Eo.
Schmidt, Buchhalter.
Hensel, Schneidermstr.
30 Garten der Controleurfrau Reich.
31 Winkler, Kaufm. Eo.
Arndt, Stellmachermstr.
32. 33 Zaun.
34 Stallgebäude zum v. Schliebenschen Stift.
35 Schmidt, Materialwaarenhändler. E.
Wach, Schuhm.-Wwe.
36 Donathsche Erben. Eo.
Ziegler, Hauptamts-Rend.
Straube, Reg.-Supernum.
Voß, Fräul
Kamp, Fräul.
Elsner, Hofrath-Wwe.
37 Meermann, Kaufm. Eo.
Kaul, Schneidermstr.
— L., Schneidermstr,
Lemke, Maler.
Rosseck, Conrector-Wwe.
38 Garten des Buchhalter Schmiedeberg.
39 Garten der Jonathschen Erben.
40 Gutzeit, Materialwaaren-Händler. E.
Witulsky, Reg.-Buchhalter.
Fischer, Waagemstr.
41 Rettig, Sergeant. Eo.
Werner, Schuhmacher.
v. Klingsporr, Oberförster-Wwe.
Dalgaß, Gesindemäkler-Ww.
42. 43 Reimann, Tischler. E.
Liek, Landreiter.
44 Meyer, Wwe. E.
Bergau, Trompeter.
Ferner, pens. Gensd'arm.
45 Nickel, Tischlermstr. E.
46 Lucka, Reg.-Secret. Eo.
Faber, Materialwhdl.
Trittmacher, Fleischer-Wwe.
47 Behrend, Schuhmachermeister. E.
Gradke, Diener.
Behrend, Gutsbes.-Wwe.
48 Englien, Zimmermann. Eo.
49 Lucka, Regier.-Secret. Eo.
50 Seidel, Tischlermstr. Eo.
Tausendfreund, ehemaliger Brauer.
Lemke, Goldarbeiter.
Gerull, Schneidrrmstr.
51 Damerau. Eo.
52 Damerau. Eo.
Höfflich, Tischlermstr.
Gluth, Amtswachtmstr.
— Steuer-Anwärter.
Gerber, Schneider-Wwe.
Schirrmacher, Kornmesser-Wwe.
53 Schmacka, Bäckermstr. E.
Müller, Gärtner-Wwe.
54 Hennig, Oeconom. E.
Trenck, Amtswachtmstr.
55 Göde, Castellan. Eo.
56 Kleinfeldt, Fuhrhalter. E.

Kaplansgasse.

1 Garten zum v. Kanitzschen Stift.
2 Wolter, Maurer. E.
Brandt, Steindrucker.
3 Langanke, Bäckermstr. Eo.
Kuhr, Steueraufseher.
Tietz, ehem. Handl.-Diener.
Schwarz, Fräul.
4 Schmacka, Bäckermstr. Eo.
Sperling, Schottwaarenhdl.
Behrenz, Schuhm.-Wwe.
5 v. Mack, Gastwirth. Eo.
Bendratis, Böttchermstr.
6 Tschöpe, Schuhmachermeister. Eo.
Keitel, Fleischermstr.
Roddig, Gärtner.
Schnege, Strumpfwirker.
Schwarzer, Strumpfwirker.
Bolzenhagen, Musiklehrer-Wwe.
Armbrust, Steuerauff.-Wwe.

7 Winkler, Wwe. Eo.
Schröder, Executor.
Krause, Steuer-Anw.
8 Kinderbewahranstalt.
Brock, Registrator-Wwe.
Dost, Unteroffizier-Wwe.

Kasernengasse.

1 Dietzsche Erben. Eo.
Karkowski, Reg.-Boten-Wwe.
2 Baustelle.
3 Klee, Kanzlistenfrau. E.
Plew, Pfarrer in Arnau.
(Absteigequartier.)
— 2 Fräul.
Schimmelfennig, Rechtsanw.
Grube, Fräulein.
4 Stallgebäude.
5 Reuter, Gutsbesitzer. Eo.
Pensky, Mechanikus.
Kappner, Restaurateur.
Grienwald, Glaskünstler.
Wege, Glaskünstler.
Pörschke, Fräulein.

Katzensteig.

1 Wiedemann, Wwe. Eo.
Meinert, Fleischermstr.
Zimmermann, Sergeant.

Kirchenplatz, Altstädt.

1 Friese, Drechslermstr. Eo.
Lipschütz, Dr. med.
Schwanfelder, Kaufmann.

Kirchenplatz, Kathol.

1 Kirche.
2 Probstei.
Wunder, Probst, Dr.
Hoppe, Kaplan.
Preuschhoff, Kaplan.
Wobbe, Kaplan.
3 Kirchenwohnung.
Unzer, Kaufmann.
Amor, Schuhmachermstr.
Poschmann, Glöckner.
Seidler, Todtengräber.
Dieck, Regier.-Hilfsbote.
Neumann, Müllergef. und Werkführer.
Zint, Hebamme.
Augar, Fräulein.
4 Kirchschule.
Zander, Oberlehrer.
Bönig, Cantor.
— Commis.
Dubois, Fräulein.

Kirchenplatz, Löbenicht.

1 Kirche.
2 Garten.
3 Predigerwohnung.
Cosack, Professs. u. Prediger.
4 Olias, Wwe. E.
Klingauf, Reg.-Geometer.
Dehn, Kaufmannsfrau.
5a Wasserfuhr, Mälzenbräuer. Eo.
5b Speicher d. Mälzenbräuer Schumann.
6 Przyborowsky, Fräul. Eo.
Bomber, Kornmesser-Wwe.
7 Friedrich, Fräul. Eo.
Schlicht, Stellmachermeister-Wwe.
8 Seidler, Mälzenbräuer. Eo.
Ramm, Schriftsetzer.
Koßmann, Maschinenbauer.
Garde, Miethsfrau.
Merz, Postconducteurfrau.
9 Seidler, Mälzenbräuer. Eo.
10 Löb. höhere Bürgerschule.
Friebel, Calefactor.
11 Glöcknerwohnung.
Katzki, Glöckner.
12 Kirchschule.
Winkler, Oberlehrer.
Altroggen, pens. Oberlehrer.
13 Dembowsky, Zimmermeister. Eo.

Kircheuplatz, Tragh.

1 Pfarrerwohnnng.
Weiß, Consistorial-Rath.
— Predigtamts-Candidat.
v. Oelsnitz, Fräulein.
Diestel, Secretair-Wwe.
2 Kirche.
3 Prediger-Wohnung.
Danielzick, Prediger.
Kalame, Fräulein.

Kirchhof, Tragheimer.

Kolleng, Todtengräber.
Wagner, Fräulein.

Kirchenquergasse, Neuroßgärtische.

1 Fagenzersche Erben. Eo.
Groß, Briefträger.
Zachau, Reg.-Bote.
Kreutz, Stadtsecretair.
Böhm, Schauspieler-Wwe.
Neumann, Hauslehrer.
2 Petitzki, Gensd'arm. Eo.
Radtke, Actuarius-Wwe,
Meyer, Kornmesser.
3. 4 Mittelstädt, Maurer. E.
Keller, Schiffsstauer.
Hassenstein, Färbermstr.
Braun, Prem.-Lieut.
5 Krause, Wwe. Eo.
Rotrobowski, Steuer-Auff.
Thielemann, Steuer-Auff.
Dühring, Schuhmachermstr.
Pätsch, Zeichner.
Braun, Controleur-Wwe.
6 Rothkamm, Typograph. E.
— Justizschreiber.
Kösting, Steuer-Control.
7 Brandt, Kaufmann. E.
Adoneit, Kanzleigehülfe.
8 v. Facius, Stadtrath. Eo.
Worgetzki, Hautboist.
Dziengel, Auct.-Ausrufer.
Zacherau, Schneider-Wwe.

Kirchenstraße, Altroßgärtische.

1 Neuendorff, pens. Steuer. Aufseher. E.
Schultz, Flachsbinder-Wwe.
Schwarz, Steuerbeamt.-Ww.
Wien, Briefträger-Wwe.
Ludolph, Schuhmacher.
2 Böhling, Maler, E.
Melzer, Schornsteinfegermstr. Frau.
Goldenberg, Tischler.
v. Trabenfeld, Apothekerfrau.
3 Jonath, Erben. Eo.
4 Jonath, Erben. Eo.
Monninger, Maurerpolier.
5. 6 Jonathsche Erben. E.
Hagermoser, Stadtger.-Bote.
7 Jonath, Eo.
Streckert, Amtsdiener-Wwe.
8 Jonath, Eo.
Pahlke, Reifschläger-Wwe,
9a Karp, Gastwirthfrau. E.
Mertens, Kaufmann.
9b Fromm, Höker-Wwe. E.
Rehberg, Handl.-Diener.
10 Jonathsche Erben. Eo.
Jonat, Fräulein.
11 Schmiedeberg, Buchhalt. Eo.
Ruhnke, Rechnungsrath
Johannsen, Fräulein.
Wöde, Gärtner-Wwe.
12 Schmiedeberg. Buchhalt. E.
Büttner, Bauconducteur.
13 Kurzsche Erben, Tuchmachermeister. E.
Pieck, Tischlermstr.
Ingrisch, Bäcker-Wwe.
14 Vanhöfen, Tischlermstr. E.
Radtke, Schuhmacher.
Kühnast, Bäcker-Wwe. Eo.
15 Till, Bäckermstr.-Wwe. Eo.
Fünfstück, Regierungs-Supernumerar.
Falkner, Rentenbank-Secret.
v. Auer, Fräul.
Hahn, Fräul.
16 Krause, Schneidermstr.
Till, Bäckermstr.-Wwe.
17 Wentzel, Mauermstr. Eo.
Pusch, Schuhmacher-Wwe.
Frost, Barbier.
18 Mey, Kanzlei-Inspect. Eo.
Preuß, Kaufmann.

19 Garten d. Diaconissen-Anst.
20. 21 Lenz, Maurerpolier. Eo.
Buchholz, Victualienhdlr.
Schaschamowitz, Tischlermst.
Kobtz, Schuhmachermstr.
22 Döhring, Schuhm.-Mstr. Eo.
Kühnast, Magistratsbote.
23 Rudau, Glasermstr. Eo.
Preuß, Färbermstr.
Braun, Gutsbesitzer.
24 Lablack, Zimmermann. E.
Massinger, Steuer-Aufseher.
Hoffmann, Polizeisergeant
Reißmann, Tapezierer.
Schienert, Hauptm.-Wwe.
Vögler, Pfarrer-Wwe.
Monzki, Chausseegeld-Erheber-Wwe.
Nelson, Tischler-Wwe.
25 Schirrmacher, Fuhrhalt. E.
26 Predigerwohnung.
Kahle, Superintendent.
27 Glöckner-Wohnung.
Neumann, Glöckner.
28 Altroßgärtsche Kirche.
29 Kirchenwohnung.
Thiel, Kirchendiener.
Kolleck, Todtengräber.
Stork, Bürstenmacher.

Kirchenstraße, Altstadt.

1 Piratzki Kaufm. E.
Jerosch, Kaufmann.
Gottheil, Kaufmann.
2 Ehlers, Kaufm. E.
— Fräul.
3 Le Blanc, Kaufm.-Wwe. Eo.
— Kaufmann.
Poltmann, Posterpedient.
Preuß, Kaufmann.
4 Le Blanc, Kaufm.-Wwe. E.
— Intendantur-Applikant.
Michaelsen, Kaufmann.
Sommer, Fräul.
Zolland, Kaufm.-Wwe.
Werner, Secret.-Wwe.
6 Lämmer, Kaufm. E.
Seidel, Dr. phil.
v. Götzen, Steuer-Insp.
Schinkowsky, Kaufm.
Caspar, Kaufmann.
7 Laubmeyer, Kfm.-Wwe. E.
8 Kirchenwohnung.
Fleischer, Particulier.
Gustmann, Intend.-Assessor.
Wölfer, Schauspieler.
Barth, Wachtmstr.
Raths, Schulamts-Candid.
Aronson, Kaufmann.
9 Prediger-Wohnung.
Heinel, Prediger. Dr.
10 Schulgebäude.
Korn, Rektor.
11 Prediger-Wohnug.
Laudien, Archidiaconus.
12 Eigenthum des Magistrats.
Müttrich, Professor.
Nitka, Oberlehrer, Dr.
13 Kull, Wwe. Eo.
v. Normann, Lieutenant.
Bajohr, Tischlermstr.
14 Borowski, Bäckermstr. Eo.
15 Augustin, Lackfabrikant. E.
Freistadt, Dr. phil.
Beyermann, Goldarbeiter.
Schröder, Buchbinder.
16 Bey, Schneidermstr, E.
Schütz, Intend.-Assistent.
Schmolk, Supernumedar.
Schmolck, Reg.-Secretair-Wwe.
Sprinck, Schneider-Wwe.
17 Decker, Kaufmann. E.
Mehls, Fräulein.
18 Altst. Fleischscharren.
Tischer, Polizei-Districts-Commissair.
Neumann, Apotheker.
Haase, Handlungs-Commis.
Reinhardt, Glasermstr.
— Hebamme.
Mensick, Schneider-Wwe.
Sauerweid, Schneid.-Wwe.
Kuhn, Trödler-Wwe.
19 Pomatty, Hofconditoren. E.
Koch, Conditor.
20 Gebr. Pomatty. Eo.
Fernitz, Leihbibliothecar.
21 Ruhnke, Goldarbeiter. E.
Fürst, Kaufmann.
Deglau, Kaufmann.
Bredmeyer, Fräul.
22 Ehlert, Kaufmann. Eo.
Rahts, Regimentsarzt.
Hoffmann, Dr. phil.
Solms, Kaufmann.
Görke, Kaufmann.
Holder, Commis.
Alexander, Kaufm.-Wwe.
Seeliger, Kaufmanns-Wwe.
Armbrust, Putzmacherin.
— Schlosser-Wwe.
23 Wiener, Kaufmann. E.
24 Grunewald, Steinsetzm. Eo.
Gerber, Kaufmann.
Neumann, Referendar.
Krause, Reg.-Supernum.
Schleiner, Gastwirths-Wwe,
25 a Groß, Posamentier. E.
Sotteck, Dr. med.
Urban, Posterpedient.
25b. Biendarra, Referend. Eo.
Mayne, Stadtger.-Secret.
Hoffmann, Brodhändlerin.
26 Altst. Gymnasium.
Ellendt, Director.
— Auskultator.
Engwaldt, Materialw.-Hdlr.
Weltz, Calefactor.
27 Kirchenplatz.
28 Hering, Kaufmann. E.
Kühnel, Kaufm.
Kadach, Kaufm.

Kirchenstraße, Kathol.

1 Hein, Mehlhändler. E.
v. Lewald, Hauptm.-Wwe.
Barkowsky, Referendar.
Bluhm, Fräulein.
Stein, Fräul.
2 Möller, Domainen-Rath. E.
— Referendar.
v. Wrangel, Lieutenant.
3 Pitzner, Dr. E.
Reusch, Apotheker-Wwe.
Rau, Fräulein.
v. Usedom, Fräulein.
4 Naumann, Apotheker. E.
Tiessen, Referendar.
— Fräulein.
5 Zander, Kupferschmidt. Eo.
Hagen, Professor.
v. Regelein, Hauptm. a. D.
v. Auer, Assessor-Wwe.
6. 7 Möller, Professor. E.
Lenz, Professor a. D.
Ulrich, AG.-Rath.
Letz, Post-Rath.
Alscher, Referendar.
v. Gizycki, Kaufm.-Wwe.
8 Flick, Wwe. E.
Laué, Justizraths-Wwe.
Kapp, Bezirks-Feldw.-Wwe.
Giede, Prov.-Amts-Control.-Wwe.
Schöneberg, Strandaufseher-Wwe.
9 Nolte, Partikulier. E.
v. Roßynski, Major a. D.
Knorr, Maler d. Academie.
10 Hagen, Geh. Reg.-Rath. E.
Rothe, Candidat d. Theol.
Hagen, Dr.
v. Briren, Oberforstmeister. Lieutenant.

Kirchengasse, Löbenicht.

1. 2 Stadelmann, Baumst. Eo.
3. 4 Kähler, Kaufmann. E.
5 Martschinowsky, Bäcker. Eo.
Lipsky, Kaufmanns-Wwe.
Pfeiffer, Kaufmann.
Abstelge-Quart. der Gutsbes.-Frau Panzer-Köwe.
Essig, Rendanten-Wwe.
6 Speicher u. Stall d. Mälzenbräuer Kähler.
7 Grun, Bierbrauer. E.
Markowsky, Pharmazeut.
Pripnow, Pharmazeut.
8 Zum Zimmermannschen Stift gehörig.
Verwalt.: Kadach, Kaufmann.
Golding, Schuhmacher.

Kirchenstraße, Neuroßg.

1 Zum Altst. Stift gehörig.
Breitenbach, Gärtner-Wwe.
Klebs, Gypsfiguren-Arbeiter.
2 Altst. Wittwenstift.
Schöttke, Pfarrer-Wwe.
Crispin, Stadtraths-Wwe.
Guthermuth, Unteroff.-Ww.
Kreis, Direktor-Wwe.
Kruge, Fräul.
Forna, Gutsbesitzer-Wwe.
v. Hippel, Hauptm.-Wwe.
Horn, Geh. Raths-Wwe.
Ollech, Secretair-Wwe.
Müller, Fräulein.
Ziegner, Pfarrer-Wwe.
Pensky, Kaufmanns-Wwe.
v. Derschau, Majors-Wwe.
— Fräulein.
Gervais, Fräulein.
Maas, Kaufmanns-Wwe.
Röckner, Fräulein.
Schulz, 2 Fräulein.
Wegner, 2 Fräulein.
Kohlhoff, Fräulein.
Boltz, Fräulein.
Hennig, Fräulein.
Rickeles, Fräulein.
Schörke, Fräulein.
v. Moczarski, Fräulein.
Schnell, Fräulein.
Kischke, Fräul.
Neumann, Fräulein.
3 Seidler, ehem. Gutsbes. Eo.
Domnick, Fleischermeister.
Lindenberg, Polizei-Serg.
Ellmann, Steuer-Control.
Seegers, Kriegsraths-Wwe.
4 Seidler, ehem. Gutsbes. Eo.
Fischer, Tischlermeister.
5 Martschinowski, Bäckermstr.-Wwe. Eo.
Engel, Bäckermeister.
Hinzmann, Privat-Secret.
Glogau, Bäcker-Wwe.
6 Barbiésche Erben. Eo.
Schmidt, Lithograph.
Penner, Buchhalter.
Rauschke, Consist.-Kanzlist.
v. Miodaschewski, Fräulein.
Bock, Rendanten-Wwe.
7 Schröder, Schuhmachermeister. E.
8 Der Brüdergemeinde gehörig.
Steinhauer, Fräulein.
Baar, Kaufmanns-Wwe.
Buchholtz, Fräulein.
Radtke, Chirurgen-Wwe.
9 Musackische Erben Eo.
Russo, Steueraufseher.
Schwanke, Klempnermeister.
Venohr, Steueraufseher.
10 Radtke, Schmiedemstr. Eo.
Schröder, Schneidermstr.
Zeh, Musiklehrer.
Kalanka, Musikus.
Barck, Stellmachermeister.
Hauck, Musikus.
Hohendorf, Bäckermstr.-Ww.
Döring, Höker.
Schulz, Hautboist.
Kleckmann, Eisenb.-Conduct.
Gröger, Sterbekassen-Collecteur-Frau.
Bläsner, Glöckner-Wwe.
Gruhl, Kaufmanns-Wwe.
Jenewski, Postboten-Wwe.
11 Radtke, Schmiedemstr. E.
Koppka, Bauführer.
12 Wittke, Schneidermstr. E.
Petitjan, Polizeiserg.-Wwe.
13 Radtke, Schmiedemstr. Eo.
Domdorf, Steueraufseher.
Domnick, Houtboist.
Staff, Steueraufseher.
Henniges, Steueraufseher.
— Supernumerar.
Karow, Postconducteur.
Ziplinsky, Nagelschmiedemst.
Obermeyer, Postwag.-Aufseh.
Nellis, Postbote.
Rathke, Postbote.
Franz, Postbote.
Hensel, Hautboist.
Kohn, Steueraufseher.
Kuster, Hautboist.
Thun, Goldarbeiter.
Tostrom, ehem. Commis.
Rathmann, Diener.
Tostrom, Handlungsdiener.
— Kaufmanns-Wwe.
Molde, Kaufmanns-Wwe.
Tietzel, Kantor-Wwe.
Marter, Rendanten-Wwe.
v. Hassenstein, Fräulein.
14 Hamann, Maler. E.
Vanhösen, Tischlermeister.
Busch, Schuhmachermeister.
Matz, Gutsbesitzer-Wwe.
15 Kohlborn, Partikulier. E.
Dulz, Kaufmann.
16 Liehr, Tischlermst.-Ww. Eo.
Hüge, Tischlermeister.
Liedtke, Goldarbeiter.
17 Lehahn, Rentier. E.
Schadowski, Schuhmachermeister.
Heiligendorf, Glasermeister.
18 Thorweg der Prof. Dulk.
19 Preinitzer, Maurermstr. Eo.
Kade, Schuhmachermeister.
Haar, Schneidermeister.
Worm, Schlosser-Wittwe.
20 Schmidt, Kaufmann. E.
21 Liehrsche Erben. Eo.
Krause, Drechslermeister.
Fresser, Schneidermstr.-Ww.
22 Horn, Schuhmachermst. Eo.
Tiedemann, Lohndiener.
Nanny, Sterbekassen-Collect.
23 Morre, Sterbekassen-Rendant. Eo.
Horn, Sterbekassen-Collect.
24 Tobias, Bäckermeister. E.
Hermenau, Schneidermstr.
Preuß, Bäckermeister.
25 Tobias, Bäckermeister. Eo.
Strauß, Ober-Steuercontr.
26 Magdeburg, Wagenfabr. Eo.
Weineck, Rendant.
Sommerfeld, pens. Hof-Post-Secretair.
Alwies, Drechslermstr.-Ww.
Hinz, Steuer-Aufseher.
Sommerfeld, Commis.
27 Magdeburg, Wagenfabr. Eo.
Langwald, Hauptm. u. Reg.-Secretair.
Brenke, Postsekretair.
Hammer, Agenten-Wwe.
28—30 Magdeburg, Wagenfabrikant. Eo.
28 Spirgatis, Kaufmann. Eo.
Schulz, Rendant.
Diestel, Oberstlieut.-Wwe.
Litteck, Kornmeister.
Weiß, Pfarrer-Wwe.
Christiani, Justizraths-Wwe.
Jonisch, Kaufmanns-Wwe.
Ankermann, Mälzenbr.-Ww.
29 Link, Polizei-Secretair.
Jost, Ober-Steuercontroleur.
— Feldmesser.
Holle, Ingenieur.
Schulz, Geometer.
30 Buchholz, Haupt-Zollamts-Rendant.
— Predigt-Amts-Candidat.
— Fräulein.
Clemens, Fräulein.
Thilo, Regierungs-Räthin.
Ehm, Kreissekretärfrau.
31 Höpfner, Regier.-Kanzlei-Diätar. E.
Schumann, Kornmeister.
32. 33 Helm, Partikulier. E.
Gräff, Major a. D.
Werner, Postbuchhalter.
Nicolai, Kaufmann.
Grode, Rentenbankbuchhalt.
Grübner, Weinküfer-Wwe.
34 Stahlberg, Partikulier. Eo.
Jandt, Leihamtsbuchhalter.
— Briefträger.
Niedersteller, Fräulein.
Schulz, Lehrer-Wwe.
35 Koslowsky, Schuhmachermeister. Eo.
Buchholz, Mudelmeister.
36 Wichert, Assessor. Eo.
Lockull, Fräulein.
Zeigan, Hofküster.
37 Der Brüdergemeinde geh.
Pöppel, Kaufmann.
Weberstädt, Steuer-Control.
38 Sarowy, Wwe. Eo.
Trosiener, App.-Ger.-Bote.
Hein, Sattler-Wwe.
39 Empacher, Partikulier. Eo.
Schulz, Schuhmachermstr.

Gödtke, Kreisgerichts-Bote.
Kalweit, Boten-Wwe.
40 Tallis, Fräulein. Eo.
Arndt, App.-Ger.-Diätar.
Messelhäuser, Fräulein.
41 Claassen, Maler. Eo.
Bergau, Postconducteur.
Wolfromm, Steuer-Controleur-Wwe.
42 Matz, Schlossermeister. Eo.
Gäbler, Schuhmachermeister.
Wunderlich, Schuhm.-Mstr.
Trunz, Riemermeister.
Freymann, Commissionair.
Sträbel, Sterbekassen-Collekteur-Ww.
43 Scheffler, Commissin. Eo.
Damerau, Schneidermstr.
Bonini, Maler.

Kirchenstraße, Sackheim.

1 Muhlke, Höker-Wwe. E.
2 Adami, ehem. Kaufm. Eo.
Löhnert, Schreiber.
— pensionirter Gerichtsbote.
Forselius, Landreiter.
Geyer, Bechlermeister.
— Bechlermeister-Wittwe.
3 Garten der Gebr. Gelhaar.
4 Eigenthum des Haberbergschen Stiftes.
Krause, Schuhmachermstr.
— Schuhmachermeisterfrau.
Bockelmann, Schankwirth.
Borchert, Musikus.
Meyer, Schuhmachermeister-Wwe.
Kohlhoff, Mälzer-Wwe.
5a Garten des Tuchfabrikant Giffing.
5b Garten d. Bäcker Rößner.
6 Skodt, Gutsbesitzer auf Wesselshöfen. Eo.
Hempel, Rechnungsrath.
Schulz, Regier.-Secretair.
Skott, Amtmanns-Wwe.
Becker, Rendanten-Wwe.
Kemnitz, Fräulein.
Gerlach, Fräulein.
Kahnert, Brauer-Wwe.
Tobias, Zolleinnehm.-Wwe.
Albrecht, Fräulein.
7 Milpacher, ehem. Bäcker. Eo.
Knopp, Schuhmachermstr.
Wiedeberg, Tischlermeister.
Wendt, Gelbgießer.
Angeli, Gypsfabrikant.
Neumann, Tapezierer.
Thiel, Fleischermstr.
Schröder, Stadtger.-Calculatur-Gehülfe.
Schröder, Pferdemäkler-Ww.
8 Kirchenwohnung.
Buzello, Reg.-Supernum.
Weiß, Schlossermstr.
König, Lehrer.
Flögel, Kanzlei-Rath.
Albrecht, Fräulein.
v. Regelein, Fräul., Geschw.
Heinrich, Wwe.
9 Wellner, Schuhm.-Wwe. E.
Newger, Schuhmachermstr.
Jänisch, Glaser.
Güllüg, ehem. Stadtkämm
Mortzfeld, Schriftsetzer.
Rakowski, Schneider.
Liedtke, Fuhrhalter-Wwe.
10 Clemens, Fleischer. E.
Kegenbein, Handl.-Commis.
— Schneidermeister-Wwe.
Frost, Instrumentenm.-Ww.
Kuhnert, Bäckermstr.-Wwe.
11 Preinitzer, Maurermstr. Eo.
Mittmann, ehem. Oeconom-Comtoirist.
12 Toussaint, Hauptm.-Ww E.
Strache, Schieferdeckermstr.
Paul, Fräul.
13 Hein. Secret.-Wwe. E.
Gehr, Major a. D.
v. Ehrenschwert, Regier.-Assessor.
Trenck, General-Landschafts-Secretair.
Krafft, Fräul.
14 Stanislausches Stift.
v. Kondratowitz, C., Fräul.
Feyerabend, Fräulein.
Burowie, Fräulein.
Saleika, Fräulein.
Kuschinsky, Fleischermeister-Wwe.
15 Thorweg d. Major du Rosey.
16 Sackheimer Kirche.
17 Schulgebäude.
Krause, Cantor u. Lehrer.
Nachtigal, Fleischermstr.
Paul, Lehrer und Organist.
Such, Glöckner.
Bobeth, Kirchendiener.
Ruhr, Landschaftscalculat.
Meyer, Prediger-Wwe.
Nitsch, Inspector-Wwe.
Preuß, Unteroffizier-Wwe.
18 Pfarrer-Wohnung.
Schmidt, Pfarrer Dr.
Rosenkranz, Geh. Reg.-Rath.
19 Kirchenwohnung.
Macht, Assessor a. D.
v. Koschkull, Lieutenant.
Blechschmidt, Lehrer.
— 2 Fräul.
v. Koschkull, Hauptm.-Wwe.
Müllner, Oberamtm.-Wwe.
20 Kirchenwohnung.
Hoffmann, Fleischermeister.
Bardeck, Schneidermstr.
Rodath, Schiffer.
— Hebamme.
Müller, Lehrer-Wwe.
Mollmann, Bäckermeister-Frau.
Szamitat, Gewichtsetzerfrau.
21 Moser, Tischler. Eo.
Stoy, Glashändler.
Warsow, Maurermstr.
v. Knoblauch, Reg.-Secret.
Seidel, Tischlermstr.
22 Stobbe, Maurer. Eo.
Besteck, Steueraufseher.
Pohl, Schuhmachermeister.
Zeidler, Kürschner-Wwe.
Stahl, Gastwirth-Wwe.
Teycke, Demoiselle.
23 Peschel, Wwe. E.
Henke, Admiralitätsrath.
Neumann, ehem. Gastwirth.
Bolz, Diener.
24 Buchholz, Kaufmann. Eo.
— Particul.
Ebel, Oberlehrer.
Vogler, Bataillons-Arzt.
v. Prinz, Oberst-Wwe.
25 Rosochacki, Maurermstr. E.
Streck, Tischlermeister.
Gisevius, ehem. Conduct.
— Stadtger.-Applikant.
Kendziorra, Fräulein.
Ortmann, Unteroffizier-Ww.

Kirchenstraße, Tragheimer.

1 Krake, Schuhm.-Mstr. Eo.
Aschmann, Steueraufseher.
Hempler, Garnisonsaufseh.
Schimmelfennig, Schlosser-Wwe.
2 Krake, Schuhm.-Mstr. Eo.
Zwanziger, Steueraufseher.
3 4 Klebs, Geheim. Justiz-Rath. Eo.
v. Olschewsky, Lieutenant.
v. Wnuck, Hauptm. a. D.
v. Portatius, Fräul.
— Lieut.-Wwe.
Starke, Kaufmanns-Wwe.
4a. Berkowsky, ehem. Restaurateur. Eo.
Eichler, Regier.-Secretair.
Dalgas, Intend.-Secretair.
v. Perband, Particulier.
Gutzeit, Geschäftsagent.
v. Francheville, Vermess.-Inspector.
Kriele, Fräul.
4b. Herzberg, Commission. Eo.
Hanf, Handl.-Diener.
Dreßler, ehem. Gutsbesitzer.
— Auscultator.
Häsen, Instrumentenmacher.
Serger, Lederhändler.
v. Perbandt, Fräulein.
Albrecht, Gutsbes.-Wwe.
v. Morstein, Landraths-Ww.
v. Facius, Assessor-Wwe.
4c. Miahraun, Fräulein. Eo.
Pätzold, Organist.
Krupka, Postsecretair.
— Fräul.

Krupka, Rendanten-Wwe.
Neumann, Gutsbes.-Wme.
4d. Goltz, ehem. Gastwirth. Eo.
v. Behr, Oberlehrer.
v. Frantzius, AG.-Rath.
Caspari, Gutsbesitzer.
Wendt, Kaufmanns-Wwe.
de Terra, Gutsbes.-Wwe.
Schulz, Doctor-Wwe.
Dorn, Amtsdiener-Wwe.
4e. Knäpel, Particulier. E.
Fleischmann, Registrator.
Modelsee, Polizei-Sergeant.
Kuster, Reg.-Secret.-Wwe.
Pechbrenner, Steueraufseh.-Wwe.
4f. Tolkiehn, Postsecretair. E.
— Postsecret.-Wwe.
Ackermann, Postsecretair.
Schlage, Tapezierer.
Lange, Superintend.-Wwe.
Stork, Bürstenmacher-Wwe.
5 Densch, Sattlermstr. Eo.
6 Kirchenwohnung.
Schiefelbein, Cantor.
Polkehn, Lehrer.
7 Kirchenwohnung.
Knopp, Maler.
Sohncke, Calculator.
Rohde, Polizei-Secretair.
Roß, Steuer-Anwärter.
Woll, Sterbekassen-Collect.
Bemba, Obercontrol.-Wwe.
8 Kirchenwohnung.
Altbun, Glöckner.
Marty, Instrumentenmacher.
Rast, Expedientenfrau.
Kuhr, Steueraufseherfrau.
9 Gebauhr, Instrumentenmacher. Eo.
Hollmann, Drechslermstr.
Pliquet, Diener.
Burgmann, Schlossermstr.
10 Gebauhr, Instrumentenm. E.
v. Trippenbach, Gutsbes.
11 Gebauhr, Instrumentenmacher. Eo.
12 Stolterfoth, Rechtsanwalt. E.
13 Hellwich, Böttchermstr. E.
14 Garten d. hies. Kämmerei.
15 Pahlke, Stellmachermstr. Eo.
Schwarzer, ehem. Gutsbes.
Wurm, Schuhmachermstr.
Kischke, Kaufmanns-Wwe.
Parniewsky, Kaufm.-Wwe.
16 Jegelka, Wwe. Eo.
Müther, Klempner.
17 Groß, Korbmacher. E.
Walter, Buchbinder.
18 Wermke, Schuhm.-Mstr. Eo.
Stein, Maler.
Gerber, Privat-Secretair.
19 Oertel, Bäckermstr. E.
20 Heygster, Wwe. E.
Rößler, Stadtsecretair.
Lange, Hofpostsecretair.
— Handlungsdiener.
Schmidt, Fräulein.
Cramer, Fräul.
Reutenbach, Fräulein.
Kist, Wwe.
21 Dreyer, Kaufmann. E.
v. Horn, Baron.
Skerlay, Fräulein
Bröde, Mälzenbräuer-Wwe.
22 23 Jungmann, Fabrikant. E.
— Strumpfwirker.
Kist, Tribunalsrath.
Sukrow, Fräul.
24 Michelly, D., Kaufm. Eo.
Kuno, Kaufm.
v. Borcke, Oeconom.
— Generals-Wwe.
Störmer, Fräulein.
25 26 Grabe, Postsecretair. E.
Burow, Professor.
Cartellieri, Fräulein.
27 Stadtesche Erben. Eo.
Epssenhausen, Daguerreot.
Schnell, Calculator.
Wulffen, Amtmann.
28 Stadtesche Erben. Eo.
Schön, Tischlermstr.
Krause, Kürschnermeister.
Löschmann, Vergolder.
Oppermann, Partikulier.
— 2 Fräul.
Musack, Lieut.-Wwe.
Rogall, Gutspächter-Wwe.
29 Gregoire, Commission. Eo.
Saake, Schlossermstr.
Weber, Referendar.
Lange, Referendar.
Schulz, Steueraufs.-Wwe.
Ruth, Rendanten-Wwe
30 Gregoire, Commission. E.
Hügel, Fräulein.
31 Studemund, Rendant. E.
32 Baske, Registrator-Wwe. E.
Reimer, Gastwirth.
König, Postamts-Assistent.
Kerschkowski, Oeconom.
33 34 Lukas, Bäckermstr. E.
35 Tietzer, Dr. E.
Eppenstein, Kaufmann.
36 37 Degen, Wagenfabrikt. E.
Henseler, Schauspieler.
Bredschneider, Kaufmann.
Molduano, Kaufmann.
Hensel, Conditor.
Levinsohn, Kaufmann.
Tietz, Kornmesser-Wwe.
38 Wollenberg, Kaufmann. E.
39 Reuter, Gutsbesitzer. Eo.
Postelmann, Restaurateur.
Engwald, Buchhalter.
Lengnick, Meubelfabrikant.
Lichtenstein, L. J., Kaufm.
Adebahr, Schneidermstr.
40 Baustelle.
41 Gregoire, Commission. Eo.
Pottreck, Tapezierer.
Kalau, Kaufmann.
42 Poln. Kirchschule.
Winkler, Rektor.
43 Albrecht, Wagenfabr. Eo.
v. Szepanski, Kaufmann.
Schleyer, M., Kaufmann.
Masteit, Kahnschiffer.
Claaßen, Buchbinder.
44 Kobbert, Tischlermstr. E.
Hünerfürst, Musiker.
Meyer, Kaufmann.
Fetscher, Schuhmachermstr.
45 Tragheimer Fleischscharren.
Strömer, Privatsekretair.
Weizenmüller, Reg.-Geomet.
Schulz, Maler-Wwe.
46 Meyer, Fleischermstr. Eo.
Goldschmid, Handelsmann.
Hermann, Kaufmanns-Ww.
47 Hartig, Schlossermeister. E.
Kühn, Büchsenmacher.
48 v. Kanitzsches Stift.
Neumann, Bureau-Assistent.
Kleist, Seidenfärber.
For, Hauptamts-Assistent.
Brokmann, Cigarrenfabrikt.
Klinger, Referendar.
— Amtmanns-Wwe.
Przettak, Fräul.
Zander, Lehrer-Wwe.
Neumann, Stadtsecr.-Wwe.
Duemas, Doktor-Wwe.
Winkler, Partikulier-Wwe.
49 Bey, Schneidermstr. E.
Wenghöfer, Schuhmacher.
Opitz, ehem. Gastwirth.
Schwarz, pens. Steuerinsp.
Jänik, Steueramts-Assistent.
König, ehem. Apotheker.
Pörschke, OLG.-Kassenbuchhalter.
Hoffmann, Postbote.
50 Kugel, Buchbinder. Eo.
Bartick, Gastwirth.
51 Kugel, Buchbinder. Eo.
52 Winkler, Wwe., E.
Kaun, Postbote.
Mager, Bernsteinarb.-Wwe.
53. 54 Kaut, Wagenfabrikt. E.
Stottmeister, Postconduct.
Absteige-Quart. des Gutsbesitz. Holzendorff-Galben.
Absteige-Quartier des Gutsbesitzer Busolt-Medenau.
v. Brederlow, verw. Major.
55 Stolze, Fräulein. Eo.
Schneege, Tischlermstr.
Spekien, ehem. Materialist.
Pietsch, Barbier.
Weiß, Amtswachtmstr.-Wwe.
56 Groß, Stellmachermstr. E.
Hauser, Glöckner.
Feyerabend, Fräulein.
57 Reinhard, Rendant. E.
Rodßko, Barbier.
Heinz, Tischlermeister.
58 Schiweck, Kaufmann. E.

59 Böhm, Schlossermstr. E.
Meyer, Grotopist.
John, Commis.
— Steueraufseher-Wwe.
Bandisch, sep. Direktorfrau.
Lessing, Kanzlisten-Wwe.
Meyer, Fräulein.

60 Penz, Bäckermstr. E.
Schröder, Kaufmann.
Simpson, Pharmaceut.
— Leihamts-Taxator.

61 Kurkowsky, Fleischermstr. E.
Albrecht, pens. Rendant,

62 Kurkowsky, Fleischer. Eo.
Lepinski, Lehrer-Wwe.
Machmann, Lehrer-Wwe.
Bahr, Lehrer-Wwe.

63 v. Tettausches Stift.
v. Oelsnitz, Comtesse.
v. Kanitz, Fräul.
v. Gotzkow, Fräul.

64. 65 Garten des Hofinstrumentenmacher Marty.

66 Stallgebäude des Fleischer Herrmann.

67 Altstädtisches Stift.
Sauter, Reg.-Secretair.
v. Ludwiger, Kreisger.-Rath.
Schachinger, Fräul.

68 Konopatzkisches Stift.
Andersch, Justizrath.
Sanio, Professor.
Kösting, Conducteur.
Kopp, Kaufmann.
Meyer, Kaufmann.
Bonander, Kaufmann.
Wunsch, Goldarbeiter.
Romenke, Wwe.
Sanio, Fräulein.

69 Kopanatzkisches Stift
Hennig, Reg.-Buchhalter.
Miegel, AG.-Registrator.
Sachse, Kaufmann.
Schulz, Kaufm.-Wwe.
Igewski, Fräulein.
Danehl, Fräulein.
Thun, Fräulein.
Rohrmoser, Fräulein.

70 Konopatzkisches Stift.
Jacubzig, ehem. Kaufmann.
Schrewe, Kaufmann.
Nebelung, Kaufmann.
Berger, Buchhalter.
Färber, pens. Calculator.
Hassel, Prediger-Wwe.
Hermes, Fräulein.
Riedel, Fräulein.

71 Hagedorn, Stadtrath. Eo.
Alsen, Referendar.
v. Herstopski, Stadtgerichts-Secretair.
Semling, Secretair.
Kornmesser, Intend.-Secr.
Siebentritt, Kanzlist.
Dittrich, Reg.-Supernum.
Goldbeck, Fräulein.

72 Hagedorn, Stadtrath. Eo.
Thiergart, Schuhmachermstr.
Jester, Tischlermstr.
Fischer, Strumpfwirker.
Brokowski, Buchhalter.
Jewarowsky, Typograph.
Tischkau, Postboten-Wwe.

73 Hagedorn, Stadtrath. Eo.
v. Plehwe, Generallieut.

74 Hagedorn, Stadtrath. E.
Andree, Kaufmann.
Heyer, Buchdrucker.
Pessier, Kornmeister.
v. Elrodt, Partikulier.
— Hauptmanns-Wwe.
Bodien, Pfarrer-Wwe.
Schwendowius, Mälzenbräuer-Wwe.
v. Schau, Fräulein.
Stephani, 3 Fräulein.

75 Hagedorn, Stadtrath. Eo.
Worm, Töpfermstr.
Schulz, Privat-Secretair.
Scheelhorn, Schneidermstr.
Wolter, Glasermstr.
Liedtke, Diener.
Rose. Schneiderfrau.
Spannuth, Gärtner-Wwe.
Nieberg. Buchhalter-Wwe.

76 Klebs, Geh. Justizrath. Eo.
Wehrig, Oberlehrer Dr.
Moldenhauer, Geh. Regier.-Rath a. D.
Horn, Steueraufseher.
Pohse, Buchhalter.
Falk, ehem. Gastwirth.
Stephani, Chorist.
Hardt, Fräulein.
Nebelung, Fräulein.

77 Klebs, Geh. Justizrath. Eo.
Schwermer, Lehrer.
Michaelis, Maler.
Monitzkewitz, Gärtner.
v. Oelsnitz, Fräul.
Behrend, Geheimrath-Wwe.
Liederitz, Schuhmacher-Ww.

78 Monitzkewitz, Gärtner. Eo.
Montwill, Töpfermstr.
Tedeski, Töpfermstr.

79 Wohlgemuth, Fuhrhalter-Wwe. Eo.

80 Wohlgemuth, Fuhrhalter-Wwe. Eo.
Valentin, Schuhmacher.

Kirchhofsgasse, Löbenichtsche.

1 Schwarz, Brauer. Eo.

2. 3 Erdmann, Mälzenbräuer. Eo.
Schrewe, Bierbrauer.
Joop, Portraitmaler.
Möller, ehem. Kaufmann.

4 Kiepke, Bierbrauer. E.
— Referendarius.

5 Huhn, Mälzenbräuer. Eo.
Malkwitz, Fräulein.
Schrade, Apotheker-Wwe.

6 Krause, Collecteur. E.
Pallke, Commiss.-Wwe.

7 Müller, Fleischermstr. E.

8 Wiedemann, Wwe. Eo.

9 Wiedemann, Bierbrauer-Wwe. E.
Lehmann, Kandidat.
Gallmeister, ehem. Kaufm.
Huwe, Reg.-Supernum.
Ernst, Fräul.

10 Berg, Mälzenbräuer. Eo.
Sierke, Molzenbräuer.

Klapperwiese.

1. 2 Krüger, Kaufmann. E.
Gronert, Productenhändler.

3 Toussaint, Consul. E.
Andersch, Consul.

4 Toussaint, Consul. E.

5—7 Baustelle und Thorweg des Consul Toussaint.

8. 9 Andersch, Stadtrath. E.

10 Moneta, Kaufmann. E.
— Fräulein.

11 — Kaufmann. Eo.
Schneider, Kunstgärtner.

12 Heygster, Mäkler. E.
— Landwehr-Lieut.

13 Krahmer, Mäkler. E.
Pohse, Kaufmann.

14 Lorck, Vice-Consul. E.

15 Schönlank, Kaufmann. Eo.
Meyer, Kreisgerichtsrath.

16. 17 Der Raffinerie-Societät gehörig.

Klingershof.

1 Armenschule.
Hausmann, Lehrer.
Stadion, Lehrer.
Dittmer, Lehrer.
Beilschmidt, Lehrer.
Dubosque, Lehrer-Wwe.

2 Eigenthum des Magistrats.
Leith, Schuhmachermstr.
Reinke, Lehrer-Wwe.

Klostergasse.

1 Königl. Hospital.
Nr. 1. Bandisch, Director.
Kurschat, Prediger.
Böhnke, Mechanikus.
Wegner, Oberregier.-Räthin.
Nr. 2. Schröder, Rendant.
Nr. 3. Kuck, Registrator.
Gläser, Reg.-Secret.

Nr. 4. v. d. Goltz, Baron.
Nr. 5. Timm, Predig.-Wwe.
Nr. 6. Troje, Pfarrer.
Wegner, Reg.-Rath.
Nr. 7. Marienstift.
Haberlich, Lieut.-Ww.
Wiluţzki, Fräul.
v. Kleist, Fräulein.
Kolbe, Fräulein.
Liedert, Fräulein.
Ranisch, Fräulein.
Nr. 8. Sahm, Kreisrichter-Wwe.
v. Kozick, Lieutenant.
v. Fiedler, Fräul.
Thrun, sep. Buchbinderfrau.
v. Hahnenfeld, Lieuten.-Wwe.
Dreyer, sep. Gutsbesitz.-frau.
Nr. 9. v. d. Burg, Fräul.
v. Auer, Fräul.
Nr. 10. Sadowsky, Fräul.
— Stadtkämmerer-Wwe.
v. Glasow, Hptm.-Wwe.
Nr. 11. v. Baczko, 2 Fräul.
Nr. 12. v. Renty, 2 Fräul.
Nr. 13. Neumann, 2 Fräul.
John Fräuleln.
Nr. 14. v. Steinwehr, Fräul.
Nr. 15. Josehp, Glöckner.
Schmidt, Gutspächter-Wwe.
Nr. 16. Geyer, Executor.
Nr. 17. Kadgiehn, Papparb.
Nr. 18. Liedert, Amtmann-Wwe.
Haase, Control.-Wwe.
Engelbrecht, Fräul.
Nr. 19. Hintz, Stadtkammerer-Wwe.
Stoll, Böttchermeister-Wwe.
Nr. 20. Wiedeberg, Maler-Wwe.
Daschkewitz, Fräul.
Rappold, Calcul.-Wwe.
Kamiller, Fräulein.
Godau, Drechslermeister-Wwe.
Nr. 21. Geyer, Hptm.-Wwe.
Kretschmar, Lehrer.
Schink, Tanzlehrer-Wwe
Nr. 22. Wollenteit, Actuar-Wwe.
Hoffmann, Mälzenbr.-Wwe.
Liebeck, Inspector-Wwe
Droz, Fräulein.
Stoboy, Fräulein.
Rund, Secret.-Wwe.
Baltrusch, Lehrer-Wwe.
Teschner, Fräul.
Nr. 23. Nadrowski, Pfarrer-Wwe.
Przystau, Feldweb.-Wwe.
Siebenhar, Fräulein
Nr. 24. Lehmann, Destillateur-Wwe.
Legien, Fräulein.
Nr. 25. Weiß, 2 Fräulein.
Geyer, Fräul.
Nr. 26. Kühnappel, Schneidermstr.-Wwe.
Nr. 27. Burchardi, Auditeur-Wwe.
Wentritt, Fräulein.
Bodien, Fräul.
Nr. 28. Blechert, Fräul.
von Jerschmanowsky, Kammerherrn-Wwe.
Schulz, Conducteur-Ww.
Nr. 29. Krankenstube der Schneidergesellen:
Woßeck, Krankenwärter.
Klein, Krankenmutter.
— Krankenstube der Losbäckergesellen:
Steinke, Krankenmutter.
— Krankenstube der Fleischergesellen:
Konetzki, Bäckermeister, Krankenwärter.
Nr. 30. Krankenstube der krebskranken Männer.
Schröder, Krankenmutter.
Nr. 31. Krankenstube der krebskranken Frauen.
Weimann, Krankenmutt.
Nr. 32. Krankenstube der Kürschnergesellen:
Krankenwärterin Schnoll.
Kowalewsky, Kürschnermstr.-Wwe.
— Krankenstube der Tuchmachergesellen:
Faberau, Krankenmutter.
— Krankenstube der Schuhmachergesellen:
Voß, Schuhmachergesell.
Nickel, Krankenmutter.
Nr. 33. Krause, Postsecret.-Frau.
Nr. 34. Crüger, Oeconomie-Inspector.
Nr. 35. Stäbler, Mälzenbräuer-Wwe.
Hansko, Schneidermstr.-Wwe.
Nr. 36. Wettke, 2 Fräul.
Hintzmann, 2 Fräul.
Nr. 37. Herrmann, Secret.-Wwe.
Nr. 39. Krause, Assessorfrau.
Nr. 40. Lehmann, Professor-Wwe.
v. Nauradt, Fräul.
v. Jark, Fräulein.
Elbe, Fräulein.
Radefeld, Fräulein.
Machowsky, Fräulein.
Wähler, Fräulein.
Mannecke, Fräulein.
Stümer, Fräulein.
Greinus, Fräulein.
Albrecht, Fräulein.
Grisanowsky, Fräul.
v. Kentratowitz, Fräul.
Göller, Fräulein.
Minuth, Fräulein.
Heinrich, Fräulein.
Czeczinsky, Demoiselle.
Charisius, Amtmanns-Wwe.
Rausch, Lehrer-Wwe.
Czwalina, Plattenschläger-Wwe.
Stolterfoth, Rend.-Wwe.
Beckhern, Rend.-Wwe.
Watson, Rend.-Wwe.
Hourtienne, Rend.-Wwe.
Heide, Secret.-Wwe.
Lehmann, Conduct.-Ww.
Seidler, Lieut.-Wwe.
Ehrhardt, Rentmstr.-Ww.
Schnell, Kaufm.-Wwe.
Knoch, Schuhm.-Mstr.-Wwe.
Krause, Stadtmusikus-Wwe.
Schmidt, Töpfermeister-Wwe.
Maluga, Boten-Wwe.
Preuß, Glöckner-Wwe.
Nr. 41 v. Moorstein, Fräul.
Lesurt, Fräulein.
v. Plotho, Lieut.-Wwe.
v. Hirsch, Hauptm.-Wwe.
Madetzky, Billeteur-Ww.
Nitte, Secret.-Wwe.
Dey, Controlleur-Wwe.
Nr. 42 Gludkowsky, ehem. Prediger.
v. Stempel, Oeconom.
Wenßel, Instrumentenmacher.
Bolz, Fräulein.
Nr. 43 Streckgebäude für Männer.
Nr. 44 Streckgebäude für Frauen.
2 Hohendorf, Höker. E.
Springsguth, Geschäftsführ.
Wachhausen, 2 Fräulein.
Wolf, Fräulein.
3 Oertel, Bäcker. Eo.
Braun, Lient. a. D.
Skupch, Kaufmann.
Scherlies, Schneidermstr.
Bierkandt, Schneider.
Krewitz, Tischler.
Kruschat, Buchbinder.
Kirschner, Steuer-Assistent.
Still, Stadtgerichtsbote.
4 Haase, Agent. E.
Seemann, Dr. d. Phil.
Wolf, Buchhalter.
— Literat.

Schmutz, Briefträger.
Hasenpusch, Schneidermstr.
5 Ulke, Referendar. E.
6 Speicher d. Seif- u. Lichtfabrikanten Gamm.
7 — des Klempnermeister Domnick.
8 Remise d. Kaufm. Winkler.
9 Gehöft d. Geschw. Kostka.
10 Krüger, Oekonom.-Insp. Eo.
Medem, Postsecretair.
— Justizrath-Wwe.
Schmidt, Kaufm.-Wwe.
11 Meyer, Kaufmann. Eo.
Böhnke, Tischlermstr.
Witt, Tischlermstr.
12 Selke, Tanzlehrer. Eo.
Frank, Fleischhändler.
Nowsky, Klempner.
Brogunger, Schneidermstr.
Weinrich, Schneider.
13 Speicher d. Brauer Krantz.
14 Groß, Glockengießer. Eo.
Wurst, Lehrer u. Organist.
Schorsky, Reg.-Secret.
Scharnowsky, Kommissionär-Wwe.
15 Kadach, Kaufmann. Eo.
Horn, Reg.-Secret.
Böhm, Reg.-Geometer.
Annuske, Buchhalter.
16 Bogusat, Kaufmann. E.
Koch, Invalide u. Musiker.

Knochenstraße.

1 Schnell, Commerz.-Rath. Eo.
Bergau, Lehrer.
2 Friedmann, Conditor. Eo.
Nirdorff, Fuhrhalter.
Hildebrandt, Post-Assistent.
Blindow, Post-Assistent.
Nachstädt, ehem. Kaufmann.
Wilutzki, Buchhalter.
Pionteck, Locomotivführer.
Blümcke, Böttchermstr.
Hölger, Badediener.
Aronsohn, Handelsmann.
Marienfeld, Gemeindebote.
Nachstädt, Wwe.
Saulmann, Wwe.
3—8 Der Raffinerie-Societät gehörig.
3 Michlau, Polizei-Sergeant.
Fiscal, Locomotivführer.
Vogelsang, Locomotivführer.
Schulz, Locomotivführer.
Arendt, Regier.-Supernum.
Schlaup, Kanzlei-Diätarius.
Ehrhardt, Commis.
Keller, Güterexpedient.
— Zeugschreiber-Wwe.
Crispien, Nagelschmiedemeister-Wwe.
— Maler-Wwe.
Heißner, Gerichtsdienerfrau.
Feuerlohn, Sterbe-Kassen-Collecteur.
4 Pirsch, Eisenbahn-Güter-Expedient.
Comtoir d. Kaufm. Schnell.
Berck, pens. Pfarrer.
— ehem. AG.-Referendar.
v. Liptau, Obercontroleur.
Thomaschöwsky, Handlungs-Commis.
Marcuse, Handelsmann.
Aronsohn, Manufacturwaarenhändler.
— Kaufmanns-Wwe.
Riemann, Fleischermeister-Wwe.
Frobin, Eigenthümerfrau.
6 v. Lipski, Gensd'arm.
7 Petter, Particulier.
— Magazin-Inspector.
8 Zacher, Kaufmann.
9. 10 Büttner, Weinarbeit. E.
Kruse, Locomotivführer.
Boldt, Polizei-Sergeant.
Pott, Zimmerpolier.
Rehagel, Stadtger.-Executor.
Baars, Packmeister.
11 Bergmann, Fuhrhalter. Eo.
Wetter, Schuhmachermstr.
Hintz, Droschkenfuhrhalter.
Springfeld, Schaalmann.
Schmidtke, Schankwirthin.
Schiller, Unteroffizierfrau.
12 Böttcher, Schankwirth. E.
— Fortepianobauer.
Thalmann, Goldarbeiter.
Schumann, Commis.
13. 14 Caro, Kaufmann. E.
Laubmeyer, Kaufmann.
Wirsing, Buchhalter.
15—17 Hoffnungs-Speicher d. Kaufmann Moneta.
18. 19 Baustelle desselben.
20—22 Sensen-Speicher des Kaufmann Moneta.
23. 24 Gründe des Produktenhändler Seelig.
25 Zaun v. Steffens & Wolter.
26 Uebel, Wwe. E.
Eggert, Artillerie-Lieut.
27. 28 Glitzke, Kaufmann. E.
29 Seeck, Tischlermstr. E.
Samuelsohn, Kaufmann.
Löwenthal, Buchhalter.
Sahm, Polizeiserg.-Wwe.
30 Röthe, Stellmachermstr. E.
31. 32 Cohan, Kaufmann. E.
Kortmann, Geschäfts-Kommissionair.
33 Frisch, Kaufmann. E.
Valentin, Butterhändler.
34. 35 Lange, Rentier. E.
Fink, Rauchwaarenhändler.
Gufert, Kassen-Assistent.
Schulze, Güterexpedient.
Haack, Bodenmeister.
Schulz, Schaalmann.
36 Der Raffinerie-Societät gehörig.
Maager, Handlungsdiener.
Hartmann, Tischlermstr.
Chantow, Geschäfts-Commissionair.
Lengnick, Bodenmeister.
Birsowicz, Handelsmann.
37 Fürstenwalde, Kaufm. E.
38 Schneider Petersches Erbenhaus.
Schulz, ehem. Schankwirth.
39 Wohlgemuth, Schmiedemeister. E.
Meyer, Handelsmann.
Stadie, Schankwirths-Wwe.
40. 41 Wainowski, Fuhrhalter-Wwe. E.
42 Seeck, Tischlermstr. Eo.
Zeidler, Kürschnermstr.

Königsstraße.

1 Thorgebäude.
Henseleit, Todtengräber.
2. 3 Eigenthum der Festungsdirection.
4a Essert, Maurer. Eo.
4b Kledtke u. Wiegand. Eo.
5 Pampe, Calculator. E.
Schumann, Maurermstr.
Mendel, Polizei-Sergeant.
Rößmann, Kaufm.-Wwe.
Sämann, Postenschreiber-Wwe.
6. 7 Meitz, Tischlermstr. E.
Wiehler, H., Kaufmann.
Budzuhn, Lehrer.
— Reg.-Secret.-Wwe.
Späth, Gutsbes.-Wwe.
Haase, Controleur-Wwe.
8 Miegel, Stadtger.-Rath. E.
Wessel, Fräulein.
9 Jankowski, Bäckermstr. E.
Hotopp, Diener.
10 Rosencranz, Major a. D. E.
v. Plessen, Oberstlieut.
Fraisse, Kaufmann.
11 Kapp, Tischlermstr. E.
Stendler, Korbmachermstr.
12 Schützsche Erben. Eo.
Meier, Stadtrichter.
Fischer, Stadtger.-Director-Wwe.
Burchard, Fräulein.
13 Milpacher, Holzmesser. E.
Schneider, Fräulein.
14 Görth, Eigenthümer. E.
Laurien, Kornmesser.
Krause, Schuhmachermstr.
Schimmelfennig, Höker.
Müller, Kartoffelhändler.
15 Wiedemann, Kaufm. Eo.
Motzkus, Collecteur.
Mücker, Schuhmacher-Wwe.
Bärwald, C. u. M., Fräul.
16 Musack, Bierbrauer. Eo.

17 Musack, Bierbrauer. Eo.
Schön, Steuer-Anwärter.
18 Wagenseil, Kaufmann. E.
Großmann, Kaufmann.
Schorn, Fräulein.
v. Hirsch, Hauptm.-Wwe.
v. Renzel, Hauptm.-Wwe.
Schreiber, Doctor-Wwe.
Meißner, Amtm.-Wwe.
du Croix, Post-Secret.-Wwe.
19 Hoffmann, verw. Rechn.-Räthin. Eo.
v. Schmidt, Major.
v. Kotze, Major.
20 Sannwald, Sterbekassencollecteur. E.
Gobureck, Referendar.
Rebbe, Schlossermstr.
21 Lendzian, Kaufm.-Wwe. E.
— Handlungs-Disponent.
22 Hintz, Höker. E.
Skron, Fräulein.
Baltraschatis, Fräulein.
Kreplin, Gürtler-Wwe.
23 Sierke, Particulier. E.
v. Gotzheim, Hauptm.-Wwe.
24 Wieandt, Bäckermstr. Eo.
Grünert, Kreissecertair.
Jupien, Bäckermstr.
25 v. Hüllessem, Baron. Eo.
— Referendarius.
v. Hülsen, General a. D.
26 Dohna-Dönhofstädt, Gräfin Eo.
Gallowsky, Steueraufseher.
Meyer, Webermeister.
Thiel, Fleischermstr.
Blumenthal, Schaalbelehnt.
Rehahn, Kreisger.-Supern.
— Gärtner-Wwe.
27 Dohna-Dönhofstädt, Gräfin. Eo.
Holfelder, General-Major.
— Fräulein.
28 v. Kall, Rittmeister-Wwe. E.
v. Zschock, Regier.-Rath.
v. Bosse, Oberst.
v. Wunsel, Prem.-Lieut.
Köppe, Gärtner.
29 Dombrowsky, Fuhrhalt. Eo.
Bannasch, Riemer.
Will, Krugwirth.
Jäger, Schuhmachermstr.
Looser, Fleischermstr.-Wwe.
30 Hofer, Kaufmann. Eo.
Behrendsen, Professor.
Kirschstein, Bäckermstr.
31a Schuster, Schmiedemstr. E.
31b Hoffmann, verw. Rechn.-Räthin. Eo.
Hofer, Kaufmann.
Hoffmann, Dr. phil.
32 Hoffmann, verw. Rechnungs-Räthin. E.
Schubert, Buchhändler.
Wröde, Professor-Wwe.
33 Steuber, Gutsbesitzer. E.
v. Usedom, Hauptmann.
Hohenfeldt, Consistor.-Rath.
— Fräulein.
v. Kunheim, Fräulein.
34 Mey, Zimmermann. Eo.
v. Losch, Particulier.
Jacubzig, Kreisger.-Secret.
Reymer, Regier.-Secret.
— Regier.-Supernumerar.
Weiß, Fräulein.
v. Printz, sep. Gutsbes.-Frau.
Mathy, Inspector-Frau.
v. Losch, Lieut.-Wwe.
Grabowski, Prediger-Wwe.
Groppler, Kaufm.-Wwe.
Knobloch, Fleischer-Wwe.
35 Mey, Zimmermann. E.
Stringe, Fleischermstr.
Holtorff, Registrator.
36 Dohna, Graf zu. Eo.
Eulenburg, Graf zu, General a. D.
Dieckmann, Regier.-Rath.
Hackewessel, Lieutenant.
Dibowski, Buchhalter.
Striebeck, Schreiber.
Milpacher, Stadtger.-Secr.-Wwe.
37 Zimmermannsches Stift.
Zimmermann, Fräulein.
Brokowski, 2 Fräulein.
Corsepius, Wwe.
38 Deutsch-reformirtes Stift.
Falk, Fräulein.
Bürger, C. u. J., Fräul.
Becker, Fräulein.
Pahlke, Fräulein.
Jung, Fräulein.
Starcke, Fräulein.
Kurella, Fräulein.
Weyl, Fräulein.
Reimann, Fräulein.
Kloß, Fräulein.
Werkmeister, Fräulein.
Badßies, Fräulein.
Liebeck, Fräulein.
Braumüller, Fräulein.
Reicke, Kaufmanns-Wwe.
Bernecker, Wwe.
Böttcher, Wwe.
Bertram, Registrator-Wwe.
Biermann, Wwe.
Behrendt, Doctor-Wwe.
Toillier, Rector-Wwe.
Dreyer, Maler-Wwe.
Schultheiß, Wwe.
Wiehler, Wwe.
39 Grunwald, Steinsetzmstr. Eo.
v. Buddenbrock, Major.
Unzer, Buchhändler.
Loubier, Gen.-Landschafts-Secretair.
Eymar, 2 Fräulein.
40 Grunwald, Steinsetzmstr. Eo.
Fritzsch, Fleischermstr.
Springer, Materialist.
Springer, Schuhmachermst.-Wwe.
Block, Registrator-Wwe.
41 Reformirter Kirchhof.
42 Kirchenwohnung.
Morgenbesser, Stadtgerichts-Rath.
Wessel, Particulier.
— Apotheker.
43 Französ.-Reformirte Kirche.
44 Predigerwohnung.
Roquette, Prediger.
v. Heydebreck, Lieut.-Wwe.
45. 46 Königl. Gebäude.
Störmer, Schlossermstr.
Zibell, Garnison-Verwalt.-Ober-Inspector.
Dittebrandt, Oeconom.
Hämstadt, Handschuhm.-Ww.
47 Cuirassier-Kaserne.
48 Intendantur-Gebäude.
Gerlach, Registrator.
Klein, Kastellan.
49 Wiehler, Destillat.-Wwe. E.
Reinke, 2 Fräulein.
50 Rosenberg, AG.-Bote. E.
v. Behr, Hauptmann.
Rosenthal, J., Kaufmann.
Lange, Kaufmanns-Wwe.
51 Sonntag, Fräulein. E.
Förster, Kaufmann.
52 Honig, Particulier. E.
Hoffmann-Kobbelbude, (Absteige-Quart.)
Hoffmann, verw. Oberamtmann.
Cartellieri, Wwe.
53 Hechmer, Kaufmann. E.
Duddenhausen, Assessor.
Willneck, Kaufmann.
v. Grinsky, Kaufmannsfrau.
Krüger, Fräulein.
Sauer, Fräulein.
Günther, 2 Fräulein.
Neumann, Fräulein.
Bauer, Gutsbesitzer-Wwe.
54 Dohna, Graf zu Schlobitten. Eo.
v. Wnuck-Lablack, (Absteige-Quartier.
Alzeit, Stellmachermstr.
Schiawohl, Fuhrhalter.
Rögind, sep. Lehrerfrau.
v. Heyking, Major-Wwe.
55 Pollacks Erben. E.
Pollack, J., Kaufmann.
— Kaufmanns-Wwe.
56 Pollacks Erben. E.
Pollack, E., Kaufmann.
— A., Kaufmann.
57 Stadt-Museum.
Gemmel, Maler.
Leyde, Maler.
Schulz, Castellan.
58 Czudnowitz, Mälzenbr. E.
Haack, Postsecretair.
Röhricht, Fräulein.

Budruß, Schuhmacher.
Hohenfeldt, Consistorial-Rth.
Schindelhauer, Tischlermstr.
Huck, Tischlermeister.
59 Gervais, Mälzenbr.-Ww. Eo.
Meyländer, Bürgermst.-Ww.
Meyhöfer, Assessor-Wwe.
v. Kriegsheim, Kreisger.-Director-Wwe.
Höpfner, Fräulein.
v. d. Golz, Fräulein.
Kurowski, Fräulein.
60 Schmiedebergs Erben. E.
v. Kanitz, Graf, Lieut.
Schulzke, Gutsbesitzer.
Siegfried, Intendant.
61 v. Batocki, Ober-Staats-Anwalt. E.
Kappke, Kaufmanns-Wwe.
v. Czudnochowski, Fräulein.
62 Kolscher, Intend.-Rath. Eo.
Reimann, Maler.
Gutzeit, Kornmeister-Wwe.
63 Kolscher, Intend.-Rath. E.
Förster, Gutsbes.-Frau.
v. Saucken, Rittergutsbes.
Legiehn, Fräulein.
64 Kolscher, Intend.-Rath. Eo.
Böltje, Maler-Wwe.
Schipowitz, Schuhmacherm.
65 Zur Kgl. Bibliothek gehörig.
Lobeck, Geh. Regier.-Rath.
66 Königliche Bibliothek.
67 Zur Kgl. Bibliothek gehörig.
Mordt, Castellan.
68. 69 Gebauhr, Pianoforte-Fabrikant. E.
70 v. Kunheim, Kammerherr. E.
Walter, Commerz. u. Admiralit.-Director.
71 Schöngall, Partikulier. Eo.
Rokett, Glasermeister.
Stadlich, Bäckermeister.
Siebert, Tischlermeister.
Gordack, Gärtner.
v. Mirbach, Oberstlieut.-Ww.
v. Brederlow, Fräulein.
72 Calix, Particulier. E.
Bigorck, Bürgermeister.
Rosenfelder, Direkt. d. Kunst-Akademie.
73 Weiß, Reg.-Raths-Wwe. E.
Pfeifer, Hofrath.
Lilienthal, Fräulein.
Weiß, Fräulein.
74 Seeck, Bäckermeister. E.
Kühnast, verw. Landräthin.
75 Czaplinsky, Töpfermstr. E.
Moldenhauer, Kaufmann.
Fröse, Victualienhändler.
76 Rend.-Wwe. Czinczollasche Erben. E.
v. Tecklenburg, Lieutenant.
v. d. Heyde, Lieutenant.
v. Rittberg, Lieutenant.
Zacharias, Lieutenant.
Guth, Musiklehrer-Wwe.
Gutt, Buchhalter.
77a Dewitz, Partikulier. Eo.
Haberland, Schankwirth.
Kauschat, Partikulier.
77b Troje, ehem. Apotheker. E.
v. Buttler, Baron.
78 Anders, Prediger-Wwe. E.
v. Heiligenstädt, Major-Ww.
79 Herbart, Hofrath-Wwe. E.
v. Döring, Generalmajor.
Klein-Postehnen, (Absteige-Quartier.)
80 Braun, Wwe. E.
81 v. Bardeleben, Gutsbes. Eo.
— Lieuten.
v. Kortzfleisch, Hauptmann.
82 Gamm, Assessor. E.
Philipps, Oberbürgermeister a. D.
83 Speicher.
84 Liedtke, Kunst-Gärtner und Hoflieferant. E.
Beinlich, Secretairfrau.
Glaser, Professor.
85 Spritzenhaus.
85½ Kalcher, Contr.-Wwe. E.
Nebe, ehem. Lehrer.
Kalcher, Privatsecretair.
Klein, sep. Reg.-Secr.-Frau.
Wolfrom, Stadtrichter-Ww.
Neumann, Fräulein.
Fröse, Gerberfrau.
Großmann, Gärtnerfrau.
— W. u. H., 2 Gärtner.
Metzeler, ehem. Gutsbesitzer.
Sämann, Secret.-Wwe.
Spirgatis, Cantor-Wwe.
86 Hubert, Fuhrhalter. E.
— Fuhrhalter.
Sachsen, Gutsbes.-Wwe.
Liedtke, AG.-Secretair.
Fanta, Steueraufseher.
v. Pätzold, Major-Wwe.
Valois, Buchbinderfrau.
Liedert, Fräulein.
87 Breyer, Eigenthümer. Eo.
Wilhelmi, pens. Reg.-Secr.
Höpfner, Apotheker-Wwe.
Schwärzer, Oberlehrer-Wwe.
C. J. v. Buttler, Fräulein.
88 Eigenthum d. Hülfsvereins. der städt. Armenpflege.
Reiter, Barbier.
Molien, ehem. Viehhalter.
Großmann, Schuhm.-Mstr.
Fähse, Lehrer.
Höftmann, Gensd'arm.
Liedtke, Handlungsdiener.
Würfel, Kreisger.-Bote.
Gerlach, Schuhm.-Wwe.
Böhm, Fuhrhalter-Wwe.
Klein, Diener-Wwe.
Skodel, Steinsetzer-Wwe.
89 Hintz, Kaufmann. E.
90 — Kaufmann. Eo.
Gerhard, Stadtrath.
Götz, Kreis-Rendant a. D.
91 Gotzmann und Neumann, Fräulein. E.
Schmidt, Lehrer.
v. d. Gröben, Lieutenant.
Hoyer, ehem. Gutsbesitzer.
92 Wiedemann, Kaufmann. Eo.
93 Wiedemann, Kaufmann. Eo.
Lemke, Handlungsdiener.
Jeworowski, Lieut.-Wwe.
94 Wiedemann, Kaufm. Eo.
Werner, Bauconducteur.
95 Marotzig, Partikul. E.
v. Suchten, Hauptmann.
v. Kyckbusch, 3 Fräulein.
96 v. Buttler. Eo.
97. 98 Pfeiffer, Commission. Eo.
Kordgiehn, Partikulier.
v. Gansauge, Oberstlieut.
v. Reichenbach, Intend.Rth.
99 Stallgebäude.
100 Tyrahn, Schankwirth. E.
Zwenger, pens. Ger.-Bote.
101 Eigenthum d. Festungsbau-Direction.
Wollenteit, Postenschreiber.
Heinicke, Thor-Controleur.
Blockhaus vor dem Königsthor:
Mirsch, Bureau-Assistent.

Köttelgasse.

1 Perschke, Gastwirth. Eo.
Fichtmann, Graveur.
Sydow, Gastwirth.
Buchrim, Eisenb.-Schaffner.
Moritz, Handelsmann.
Portofoé, Gutsbes.-Wwe.
2 Langanke, Bäckermstr. E.
3 Ulrich, Böttchermstr. Eo.
Gotthilf, Kaufmann.
Rehage, Kaufm.-Wwe.
4. 5 Magistrats-Gebäude.
6 Eigenthum des Schneider-gewerks.
Cohn, Handelsmann.
Beggerow, Drechsler.
7 Aron, Goldarbeiter. Eo.
Albu, ehem. Manufacturist.
8 Bittcher, Partikulier. E.
Gehr, Tuchscheerer.
Nawrath, Damenschneider.
Gabriel, Lehrer-Wwe.
9 Le Blanc. E.
Koch, Rechtsanwalt.
Krohn, Uhrmacher.
10 Claaß, Gastwirth. E.
Cohn, Handelsmann.
Fichtmann, Handelsmann.
— Handelsm.-Wwe.
Brausewetter, Schuhmacher.
Kumschinck, Schneidermstr.
Frändel, Handelsmann.
11 Müller, Nagelschmiedem. E.
Sahm, Gärtner.
Damerau, Schuhmachermst.

12 Urban, Lederthauer. Eo.
Klein, Handelsmann.
Becker, Klempnermeister.
13 Oberhauser. Eo.
Sequestor: Schwarz.
14 Pfligg, Bäckermstr.-Ww. Eo.
Pfligg, Bäckermstr.
Janowsky, Buchhalter.
Zolland, Schiffer.
15 Grunwald, Steinsetzmst. Eo.
Simon, Kaufmann.
Michelly, Kaufmann.
— Lithograph.
16 Kluge, Kaufm.-Frau. E.
— Kaufmann.
Wach, Lehrerfrau.
Eckhardt, Majors-Wwe.
Lautenschläger, Bank-Secr.
17 Jeromin, Kaufmann. E.
Köhler, Stadtrath.
Przistawig, Fräulein.
18 Nettler, Rechtsanwalt. E.
19 Westphal, Schneidermstr. E.
Münchenberg, Dr. med.
20 Striebeck, Bäckermstr. E.
Bergansky, Kaufmann.
Knappke, Diener.
Krüger, Lieut.-Wwe.
Penskus, Bauer-Wwe.
21 Schulz, Schneidermstr. Eo.
Hellmig, Polizei-Sergant.
Laskowsky, Fleischermstr.
Ewers, Redacteur.
Glock, Weinküfer.
Dambrowsky, Hautb.-Wwe.
Knorr, Buchbinder.
22 Seeck, Maurer. Eo.
Otto, Eisenbahnbeamter.
Laaser, pens. Lehrer.
Lange, Polizeiserg.-Wwe.
23. 24 Baustelle des Kaufmann Portofoé.
25. 26 Rose, Steuerrath. E.
Migeod, Buchhalter.
Arnhold, Tapeziererfrau.
Bösenroth, Thierarzt.
Güttke, Gefangenenw.-Wwe.
Zornig, Wwe.
Singmann, Kaufmannsfrau

Koggengasse.

1 Schmeisser, chirurg. Instrumentenmacher. E.
– Bartick, Oeconom.
Jahr, Schreibmaterialienhdl.
2 Dehn, Kaufmann. E.
3 Zabel, Handschuhmachermeister. E.
Klein, Schneidermeister.
Schröder, Schuhmachermstr.
Diester, Fräulein.
4 Greiff, Kaufmann. E.
Runde, Regierungsrath.
Decker, Kaufmanns-Wwe.
Krause, Stellmacher-Wwe.
Paul, Fräul.
5 Malmros, Kaufmann. E.
6 Blanknagel, Schneidermeister. Eo.
Becker, Kaufmann.
Curtius, Kaufmann.
— Fräulein.
Tinney, Wurstfabrikant.
Ußikowsky, Schuhmacherm.
Schulz, Schuhmacher.
Gundel, Miethsfrau.
Bergau, Regier.-Supern.
v. Besser, Gutsbesitzer.
7 Ehlert, Kaufmann. E.
Röhl, Conditor.
Rathke, Schuhmacherfrau.
Ziemann, Essigfabrikant.
Faltson, Dr. med.
8 Fischer, chirurg. Instrumentenmacher. E.
Neumann, Kaufmann.
Fleischer, Zahnarzt.
Löwy, Kaufm.
Fersenheim, Kaufmann.
9 Anders, Bäckermstr. E.
Caspar, Photograph.
Gerber, Bernsteinarbeiter.
Zimmermann, Commis.
Lange, ehem. Höker.
10 Radschinski, Goldarb. Eo.
Grösse, Handschuhmacher.
Reichel, Gutsbesitzer.
Lork, Kaufmann.
Riebsam, Hafenkassenrend.
Albrecht Dr. med.
11 Naumann, Kaufmann. E.
— Fräulein.
Raabe, Kaufmann.
Marauhn, Fräulein.
12 Matthias, Schirmfabrikant. Eo.
Mryzischewitz, Mäkler.
Gerbs, Kaufmann.
Büttner, pens. Regierungs-Assessor.
13 Lindau, Kaufmann. E.
14 Raabe, Geschwister. E.
Schweiger, Buchhalter.
Rossocha, Agent.
15 Moser, Kaufmann. E.
Hartwich, Lehrer.
— Fräulein.
Aron, Kaufmann.
Hartwich, Kaufmann-Wwe.
16 Schönlauk, Kaufmann. Eo.
Moser, A., Kaufmann.
Röhricht, Kaufmann.
17 Krebs, Steueraufseher. Eo.
18 Bernecker, C. F., Ksm. E.
— Fräulein.
Kloth, Fräulein.
19 Szitnick, Kaufmann. E.
20 Rieck, Kaufmann. Eo.
Buzello, Kaufmann.
Schmidt, Kaufmann.
Frey, Schankwirth.
21 Zacher, Kaufmann. E.
22 Wolter, Stadtrath. Eo.
Doß, Schuhmachermstr.
Minckert, Schankwirth-Wwe.
23 Eckerlein, Kaufmann.
Ellendt, Buchhalter.
24 Debboß, Schankwirth. E.
Blaurock, Commis.
25 Altst. Junkergarten.
Goullon, Kaufmann.
26 Wien, Kaufleute. E.
27. 28. Wiehler, Kaufmann. E.
29 Fischer, Bierschänker. Eo.
Kownatzky, Gastwirth.
Arendt, Kürschnermeister.
Schwanz, Maschinenmstr.
Stritzel, Schuhmachermstr.
Kösling, Schneidermstr.
Genendsch, Kahnschifferfrau.
30 Döhring & Heller. E.
Lützow, Kaufmann.
Rubens, Kaufmann.
Dorno, Kaufmann.
Seidelmann, Kaufmann.
Döring, Kaufmann.
Avenarius, Fräul.
31 Selly, Kaufmann. E.
— 2 Fräulein.
Heller, Kaufmann.
Liedtke, Kaufmann.
Katz, Kaufmann.
Dengel, Goldarbeiter.
32 Löbell, Fleischermstr. E.
33 Heinrichs, Kaufmann. E.
Oehlmann, Kaufmann.
Seidler, Böttchermstr.
Berent, Fräulein.
Küßner, Böttcher-Wwe.
34 Hundrieser, Klempnermst. E.
Schmidt, Kaufm.
35 Großmann, Kaufmann. E.
36 Pohl, Kaufmann.
37 Berent, Kaufmann. E.
— Wwe.
38 Becker, Fräulein. Eo.
Blanknagel, Schneidermstr.
Herrmann, Fleischermstr.
39 Dietz, Professor. Eo.
Magnus, Dr. med.
Kroschewski, Conditor.
Rampoldt, Abtheilungsbaudirector b. d. Ostbahn.
Schäfer, Commis.
Kloth, verw. Reg.-Räthin.
40 Kühlich, Kaufmann. Eo.
— Kaufm.
41 Sahm, Sattlermstr. E.
42 Altst. Gemeindegarten.
Gödecke, Restaurateur.
Lengning, Drechsler.
43 Simsky, Kaufmann. E.
44 Decker, Käufm.-Wwe. Eo.
Bandow, Kaufmann.

Kohlgasse.

1 v. Platen, Oberstlieutenant a. D. Eo.
Scholl, Postbote.

2 Richter, Wwe. Eo.
König, Drechsler.

Krämergasse.

1 Cohn, Kaufmann. Eo.
Schlochauer. Kaufmann.
2 Majowski, Kaufmann. Eo.
Cohn, Kaufmann.
3. 4 Majowski, Kaufm. E.
Riedel, Kaufmann.

Krahngasse, große.

1 Goldadlerspeicher der Müllerschen Erben.
2 Löwenspeicher v. Oppenheim & Warschauer.
3. 4 Grüner Speicher des Kaufm. Simon.
5 Hoffnungsspeicher d. Zschockschen Erben.
6 Kleiner Krahnspeicher, dem Magistrat gehörig.
7 Gr. Krahnspeicher, desgl.
8—10 Weintraubenspeicher d. Wolffschen Erben.
11 Mittelwaage, dem Magistrat gehörig.
12 Baustelle, dito.
13 Hinterwaage, dito.
14 Wüste Stelle, dito.
15 Aschhof, dito.

Krahnquergasse, erste,

zwischen dem Krahn und dem Wolffschen Speicher.

Krahnquergasse, zweite,

zwischen dem Wolffschen Speicher und der Mittelwaage.

Krahnquergasse, dritte.

zwischen der Mittelwaage und Baustelle 12.

Krahnquergasse, vierte.

zwischen der Hinterwaage und Heeringsbrücke.

Krönchengasse.

1 Wottke, Schuhmachmst. Eo.
Arendt, Cand. phil.
Thomann, Schuhmachermst.
Wolf, Bankkassendiener.
Mey, Polizeidiener.
Mischonat, Speisewirth.
Philippi, Musiklehrer.
— Maler.
Bartsch, Schankwirth.
2 Krönchenthor.
3 Meyer, Zimmermann. Eo.
Müller, Buchbindermstr.
Schäfer, Kaufm.-Wwe.
4 Storch, Kaufm.-Wwe. E.
Stein, Schlossermstr.
Gottschalk, 2 Fräulein.
5 Pensky, Candidat. E.
v. Knoblauch, Prem.-Lieut.
Klapput, Buchbindermstr.

Kronenstraße.

1 Krittingsches Stift.
Förstnow, Fräulein.
Völsch, Wwe.
Krüger, Oberlehrer-Wwe.
Thiel, Wwe.
2 Böttcher, Zimmermann. E.
Löllfing, Commis.
3 Seeleit, Rentier. Eo.
Lindenberg, Majors-Wwe.
Hamann, Control.-Wwe.
4 Seeleit, Rentier. E.
Krenzin, Calculator.
5 Vollmeister, Rentier. E.
— Schneidermstr.
Volkmann, Polizeisergeant.
Schlicht, ehem. Gastwirth.
Hubert, Secret.-Wwe.
6 Sohn, Schaalbelehnter. E.
Polixa, Schaalbelehnter.
Schneider, Fräulein.
Schneider, Wwe.
7 Seeleit, Rentier. Eo.
Hein, sep. Bäckermstrfrau.
Hamstädt, Wwe.
8 Minuth, Tischlermstr. E.
9 Kemke, Kaufmann. E.
Keller, Wwe.
10 Thiel, Maler. E.
Sommer, Hauptmann.
11 Wiebliß, Kaufman. Eo.
Hirschfeld, Buchhalter.
Kloppert, Diener.
12 Wiebliß, Kaufmann. E.
13a Pehlke, Bäcker. Eo.
Koch, Lieutenant.
Dukat, Kaufmann.
Leisebein, Techniker.
Böse, Polizei-Sergeant.
13b Speicher d. Bäcker Pehlke.
14 Speicher d Kaufm. Brosko.
15. 16. Artilleriekaserne.
17 Kaufmannsstift.
Martschin, ehem. Kaufm.
— Lithograph.
Groll, ehem. Kaufm.
Dannowsky, desgl.
Hardt, desgl.
Schwartz, desgl.
Richard, desgl.
Oda, desgl.
Bordevick, desgl.
Edel, desgl.

Kruggasse.

1 v. Restowsche Stiftung.
Radtke, Weinschröter.
2 Demke, Gefangenwärter. E.
3 Laukien, Wwe. Eo.
Ebert, 2 Tischlermstr.
4 Harlan, Rentier. Eo.
Laaser, Geschäftsführer.
Jester, Maler.
5 Harlan, Rentier. Eo.
Paulath, Schornsteinfegermeister.
Weise, Wwe.
Schultz, Musiklehrer-Wwe.
6 Schirmacher, ehem. Secretair. E.
Schneider, Fräulein.
Ihnenfeld, Tänzerin.
Raabe, Lieut.-Wwe.
7 Zum Inquisitoriat gehörig.
Kersten, Inspector.
Reuter, Bauführen.
Hildebrand, Justiz-Amtm.-Wwe.
8. 9 Baustelle.
10 Szimmkewitz, Schlosserm. E.
Rudow, Nagelschmidtmstr.
Lupp, Schuhmachermstr.
Mann, Mäcler-Wwe.
11 Preuß, Sprachlehrer. Eo.
Triedewind, Postcondukteur.
Stecher, Regier.-Secret.
12 Badzies, Schuhmach. Eo.
Elisch, Postbote.
Koschinski, Steinhauer.
13 Badzies, Schuhmacher. Eo.
Klädtke, Fleischermstr.
Fluch, Schuhmachermstr.
Schön, Musikus.
Manglitz, Executorfrau.
Banduhn, Bäckermstr.-Ww.
Brandt, Nadler-Wwe.
Jäckel, Vorkäufer-Wwe.

Kuplitzergasse.

1 Waarenmagazin des Kaufmann Grohnert.
2 Wolter, Wwe. E.
— Maurermstr.
Holländer, Schuhmachermst.
Zander, Unteroffizier.
Lange, Schuhmacher-Wwe.
3 Rosenberg, Buchbinder. E.
Wiebe, Fräul.
Bessel, Steinsetzer-Wwe.
Naumann, Kaufm.-Wwe.
Herzin, Nagelschmidt-Wwe.
Schadlowski, Schlosserm.-W.
Bischoff, Tischlermeister.
— Bäckermeister.
Reyländer, Pfarrerfrau.
Riehl, Tischlermeister.
4 Garten des Fleischer Drommert.

5 Rosenberg, Buchbinder. Eo.
Berg, Lieutenant a. D.
Schmidt, Stallmeisterfrau.
Redotté, Steinsetzmstr.
6 Klinger, Bäckermeister. Eo.
Knobbe, Steuer-Inspector.
Schacht, Chirurgus.
Hesse, Executor.
Görke, Kreisschreiber.
— Förster-Wwe.
Schulz, Steuer-Controleur.
Kühn, Diener.
7 Morr, Fleischermstr. Eo.
Rabbel, Schuhmachermstr.
Mollenhauer, Schuhm.-Mst.
Seidler, Fleischermeister.
Fallier, Fräulein. (Vorsteherin einer Kleinkinderschule).

Laak, Ober-

1—5 Der Union-Eisengießerei gehörig.
1 Schäfer, Kesselschmidt.
2. 3 Anschütz, Formermstr.
4 Ostendorff, Disponent.
Berens, Tischlermeister.
5 Schuppen.
6 Hartungsche Erben. Eo.
Meltzer, Polizei-Districts-Commissair.
Schulz, Polizei-Sergeant
Heller, Buchhalter-Wwe.
Dogge, Calculator.
Dawidsohn, sep. Executorfr.
Bellgardt, Secretair.
Meltzer, Regier.-Geometer.
Pruntzel, Maschinenbauer.
Haug, Maschinenbauer.
Lemke, Einsammler.
Stürz, Einsammler.
Angeemör, Steindrucker.
Heinrici, Comtoirist.
Zimmermann, Schiffskapit.
7 Hartungsche Erben. Eo.
Suter, Böttchermeister.
Harms, Maschinenbauer.
Schlemp, Böttchermstr.-Ww.
Kreutz, ehem. Hautboist.
Teike, Maschinenbauer.
Andres, Kanzleidiener.
Lagerpusch, Metallarbeiter.
8 Königliche Anatomie.
Weich, Castellan.
9 Baustelle.
10 Gemmel, Actuar. E.
Kloht, Kreisbaumeister.
Borchert, Gutsbesitzer-Wwe.
Mathesius, Pr.-Amts-Cand.
11 Wichmann, Tischlermstr. E.
12 Eigenthum des St. Georgenhospitals.
Norberg, Fräulein.
Jahn, Werkführer.
Richter, Pächter.
Sanio, Waagemeister.
Reining, Inspektor-Wwe.
Schnee, Bäcker-Wwe.
13 Eigenthum des St. Georgenhospitals.
F. W. Lehmann, Kaufm.
Waas, Fräul.
Faß, Polizei-Inspektor.
14 Baustelle.
15 Eichhorn, Comtoirist.
Lebrecht, Gutsbesitzer-Wwe.
16 Rogge, Consistorial-Secretair. Eo.
Kirstein, Schlossermeister.
17 Armenschule.
Schink, Lehrer.
Langheim, Lehrer.
— Lehrer.
18. 19 wüste Stelle.
20 Timmler, Schlossermstr. E.
Schmidt, Maler.
21 Scheretti, Partikulier. Eo.
Hoffmann, Schneidermstr.
Posau, Schuhmachermstr.
Lehmann, Lootse.
Arendt, Bäcker-Wwe.
22 Scheretti. Partikulier. E.
Bräm, Gutsbesitzer.
Dannhauer, Drechslermstr.
Fahrholz, Fuhrhalter.
Scheretti, Conditor-Wwe.
23 Scheretti, Partikulier. Eo.
Faber, Bäckermeister.
Burnus, Stellmachermstr.
Fischer, Fuhrhalter.
Moldenhauer, Steuermann.
Hein, Lootse.
24 Mronga, Kaufmann. E.
25 Glogau, Fleischermstr. Eo.
Schwartz, Sterbekassen-Coll.
Grenda, Bechlermeister.
Wenthur, Kämmerer.
26 Wißweh, Fleischermstr. E.
27 Trunz, Wwe. E.
Neumann, Pächter-Wwe.
28. 29 Wölck, Wwe. Eo.
Böhm, Fuhrhalter-Wwe.
— Wirthschafter.
Bartel, Fuhrhalter-Wwe.
Gumbrecht, Bäcker-Wwe.
30 v. Lindenfels, Kaufm. Eo.
Przyborowski, Bäckermstr.
31 Dewitz, Maurer. Eo.
Müller, Former.
32 Dewitz, Maurer. E.
33 Dewitz, Maurer. Eo.
34. 35 Ziegler, Bierbrauer. Eo.
Koslowsky, Koch.

Laak, Unter-

1 Dem Magistrate gehörig.
Kiepke, Böttcher-Wwe.
2 Wölk, Zimmergesell. Eo.
Baatz, Schuhmachermstr.
v. Düringshofen, Fräul.
3 Gensch, Schneidermstr. E.
Fischer, Postbote.
4 Wichert, Gutsbesitzer. Eo.
Pieper, Schuhmachm.-Wwe.
5. 6 Kuschinsky, Maurer. Eo.
de la Garde, sep. Secret.-Fr.
Konczewitz, Maler.
Hartmann, Handelsmann.
Rodrewitz, Dampfsch.-Oekon.
Linck, Schuhmachermeister.
Krüger, Schuhmachermstr.
Wiek, Färber.
7 Reißmann, Einsammler. E.
Marienfeld, Materialhdlr.
Demand, Steueraufseher.
8 Baustelle der Figentscherschen Erben.
9. 10 Figentscherschе Erben. Eo.
Beuermann, Schuhm.-Mstr.
Schnell, Dr.
Tichelmann, Schaalbelehnt.
11 Götz, Bierbrauer, Eo.
12. 13 Grünwitzki, Materialwaarenhändler. E.
Schippke, Aufs. d. Gasanst.
Gaul, Materialwaarenhdlr.
Zimmermann, Seefahr.-Ww.
14 Rohde, Bäckermstr. E.
Schaak, Schuhm.-Mstr.
Braun, Schneidermstr.
v. Pelcherzim, Commissionairfrau.
Walter, Schuhm.-Mstr.
Schäfer, Handschuhm.-Wwe.
Schaak, Schuhm.-Wwe.
15 Becker, Bäckermstr. E.
16 Hinzke, AG.-Botenmstr. Eo.
Geelhaar, Brunnenmacher.
Mansky, Brunnenmacher.
Wilke, Protokollführer.
17 Hintzke, Castellan. Eo.
Jankowsky, Kanzlei-Inspekt.
Görke, AG.-Bote.
— Privatsekretair.
Klatsch, Steuer-Aufseher.
Heyser, Gärtner.
18. 19 Baustelle d. Kaufmann Bernecker.
20 Krüger, Registrator. E.
Kiewning, Buchdrucker.
Reimer, Director-Wwe.
21 Bernecker, Kaufmann. E.
Laubmeyer, Kaufmann.
Haak, Kaufmann.
Wichert, Gutsbesitzer-Wwe.
22 Krüger, Registrator. Eo.
— Eigenthumer.
Lynke, Pharmazeut.
Jacobson, ehem. Kaufmann.
Witt, Journalist.
Weidemann, pens. Steuer-Aufseher.
23 Hofraum des Fischer Springer.
24 Springer, Fischer. E.
Fischer, Zimmermstr.-Wwe.

25 Berger, Wwe. Eo.
Richter, ehem. Reg.-Secret.
26 St. Georgenhospital.
Dröger, Schuhmachermstr.
Annoschka, Hanfarbeiter.
Meyer, Kaufm.-Wwe.
Hagen, Postconduct.-Wwe.
Sach, Kornmeister-Wwe.
27a Hochfeldt, Höker-Wwe. E.
Hagen, Postbureaubeamter.
Strötzel, Schankwirth.
Hundsdörfer, Wäger.
27b St. Georgenhospital.
Lau, Vice-Feldwebel.
Altmann, Theater-Portier.
Schurdt, Schiffscapit.-Wwe.
28 Hildebrand, Röhrmeister. E.
Wahl, Hofpostsecretair.
v. Trott, Fräul.
Wahl, Kaufmann.
Hermes, Fräulein.
29 Altst. Stadthof.
Kuhnke, Stadthöfer.
30 Stallgebäude z. Stadthof.
31 Hof des Kaufm. Behrendt.
32 Stall des Riemer Sahm.
33 — d. Kaufm. Schwatlo.
34 — d. Kaufm. Bernecker.
35 Remise d. Destill. Claasen.
36 Neumann, Stellmacher. E.
Schostag, Tischlermstr.
Diesel, 2 Gildefischer.
Klein, Handelsmann.
37 Speicher d. Kaufm. Meyer.
38 Stall des Höker Fleißig.
39 Speicher d. Kaufm. Haack
40 Stall d. Weinhdl. Ehlers.
41 — des Schmidt Plieg.
42 — des Schmidt Käwius.

Laakquergasse, erste.

1 Christ, Stadtger.-Rath. E.
— Oeconom.
Wackernagel, Kaufm.
v. Turnowski, ehem. Gutsbesitzer.
v. d. Burg, Fräulein.

Laakquergasse, zweite.

1 Huhn, Secretair. Eo.
Ostwald, Lichtzieher u. Höker.
2 Mronga, Kaufmann. Eo.
Schmerling, Stromdiener.
Oertel, ehem. Lizentträger.

Laakspeicherquergasse, erste.

1—23 Speicher.

Laakspeicherquergasse, zweite.

1—3 Speicher.
4 Valk, Kaufmann. Eo.
Dietrichkeit, Gildefischer.
Benrowitz, Segelmacher.
Arndt, Schmiedemeister.
Weißsemmel, Böttcher-Wwe.

Laakspeicherquergasse, dritte.

1—4 Speicher.

Landhofmeistergasse.

1 Französ.-reformirte Kirche.
2 Kirchenwohnung.
Gruneberg, Pol.-Sergeant.
Klockau, Castellan.
Schwarz, Diener.
3. 4 v. Batocky, Oberstaatsanwalt. Eo.
v. Wegnern, Landrath.
Niebios, Quartiermeister.
5. 6 v. Dönhoff, Gräfin. E.
— General.
Paul, Gärtner.
v. Below, Gutsbes.-Frau.
7 Seidlitz v. Kalneinsches Stift.
v. Rehbinder, Fräulein.
v. Schlieben, Fräulein.
v. Perbandt, Gutsbes.-Frau.
Glauß, sep. Klempnermstr.-Frau.
v. d. Recke, Majors-Wwe.
Steinfeldt, Doctor-Wwe.
8. 9 Landschafts-Departem.-Direktion.
Richter, Castellan.
v. Buchholtz, Syndicus.
— Professor.
— Referendarius.
— ehem. Gutsbesitzer.
10 Prediger-Wohnung.
Voigdt, Prediger, Dr.
11 du Rosey, Major a. D. E.
Troje, Dr. med.
Pieper, Kaufm.-Wwe.
12 Weißner, Rentier. E.
Ruhnau, Domainenrath a. D.
Behlke, pens. Registrator.
v. Deutsch, O., Fräulein.
Willemeit, Geschwister.
Gisevius, Rentmeister-Wwe.
13 Kirchenwohnung.
Bessel, Hebamme.
14 Richter, Wwe. Eo
15 Richter. Wwe. E.
16 Der Landschaft gehörig.
Laudien, Castellan.
Riesenthal, Hautboist.
17 General-Landsch.-Direction.
Ungerbühler, Justizrath.
18 Thorweg.
19 Andres, Wwe. E.
Engel, Fräulein.
Bernhardt, Gutsbes.-Wwe.
20 Seeber, Wwe. E.
Winzer, Dr.
Kemson, Schenkwirth.
21. 22 Bajohr, Gürtler. Eo.
Drumann, Professor.
Gödtke, Tischlermstr.-Wwe.
23 Königl. Garnison-Verwalt.

Lange Reihe.

1 Seidler, ehem. Gutsbes. Eo.
Kowalewski, Kaufmann.
Radtke, Drechslermeister.
Duch, Böttcherfrau.
2 Seidler, ehem. Gutsbes. E.
Liedtke, Gärtner.
Ewerlin, pens. Gensd'arm.
3 Seidler, ehem. Gutsbes. Eo.
v. Collrepp, Oeconom.
Dousselle, Kürschner-Wwe.
Sachs, Lackmacher-Wwe.
4 Seidler, ehem. Gutsbes. Eo.
Hösterei, Feilenhauer.
Eggert, Tapezierer.
Lagun, Feilenhauer.
Neumann, Postbote.
5 Garten.
6 Schmiede des Posthalter Güterbock.
7 Güterbock, Posthalter. E.
— Auscultator.
Oesterreich, Consistorialrath.
8 Den Melzerschen Erben gehörig. Eo.
Neumann, Schmiedemstr.
Radschau, Postbote.
Rohr, Postbote.
Dankat, Wachtmstr.-Wwe.
9 Martschinowski, Wwe. E.
Lobach, Kaufmann.
— Partikulier.
Markmann, Goldarbeiter.
Wagner, Bauführer.
— Buchhalter.
Wendlandt, Intend.-Canzl.
Kah, Stadtger.-Räthin.

Langgasse, Altstädtsche.

1 Pollender, Schlossermstr. E.
Neuhoff, Kürschnermstr.
Duwe, Silberpolirer-Wwe.
Schmidt, Färbermstr.
Klein, Goldarbeiter.
Herlein, Schneidermstr.
Adam, Schreiber.
Bernutater, Handschuhmach.
2 Petzelt, Wundarzt. Eo.
Harmgardt, Kürschnermstr.
Krak, Schuhmachermstr.
3 Kohnert, Porzellanmaler. E.
Bombien, Handschuhmacher.
4 Baustelle des Schneider Lorange.
5 Graubel, Schuhmachmst. E.
Glaser, Typograph.

6 Kasemann, Goldarbeit. E.
Bruweleit, Kaufmann.
Rosemann, Buchhalter.
Eger, Wwe.
7 Kauenhoven, Destillat. Eo.
Säuberlich, Kaufmann.
— Wwe.
8 Lauter, Schuhmachmst. Eo.
Sand, Schneidermstr.
Lewinsohn, Posamentier.
Kowalewsky, Kürschnermstr.
Klein, Wachtmstr.-Wwe.
Ludwig, Korbmacher-Wwe.
9 Melinski, Schneidermstr. E.
— chirurg. Instrumentenm.
Fontaine, Uhrmacher.
10 Thimm, Kupferschmiedemeister. E.
Balk, Fräulein.
11 Schnabel, Kürschnermstr. E.
— jun., Kürschnermstr.
Höler, Intend.-Assistent.
12 Kuhn, Trödler. Eo.
Schlesinger. Dr. med.
Stange, Lederhändler.
Schubert, Feldwebelfrau.
13 Pangritz, Bäckermstr. E.
Arndt, Bäckermstr.
14 Cronaitresche Erben. E.
Fuchs, Cand. theol.
Scharmach, Referendar.
Schirrmacher, Posamentier.
Reike, Kaufm.-Wwe.
15 Fischer, Kürschnermstr. E.
Siebrandt, Schneidermstr.
16 Schulz, Buchbindermstr. E.
17 Böhm, Kaufmann. E.
18 Böhnhardt, Goldarbeit. E.
Schumann, Oberlehrer.
19 Krause, Wwe. E.
Neuendorff, Schneidermstr.
Gasenzer, Schneidermstr.
Kopp, Commis.
20 Kirseck, Buchbindermstr. E.
Madetzky, Buchhalter.
Engel, Schuhmachermstr.
Gessat, ehem. Gastwirth.
Nolte, ehem. Gastwirth.
Franz, Geschäfts-Agent.
21 Fetschrien, Lederhändl. E.
— Handlungsdiener.
Unruh, Wundarzt.
Tiedtke, Eleve.
22 Christopher, Kürschnermeister. E.
Rückert, Schneider-Wwe.
23 Garsky, ehem. Gutsbes. E.
Friedrich, Partikulier.
Kayser, Buchhalter.
Kantelberg, Schuhmachmst.
Schuster, Schneidermstr.
Zucker, Handelsmann.
v. Schimmelpfennig, Rittmstr.-Wwe.
24 Baustelle.
25. 26 Scheffler, Kaufmann. E.
Lütge Kaufmann.
27 Gallathe, Kupferschmiedemstr. E.
Wuhlberg, Kaufmannsfrau.
Dieckert, Bäcker-Wwe.
28 Böhm, Zinngießermstr. E.
Guß, Tischlermstr. E.
Böhm, Wwe.
Burgunder, Kormesser.
29 Schultz, Hofbuchdrucker. E.
— Stadtraths-Wwe.
30 Bölicke, Friseur. Eo.
Rosenbach, Kaufmann.
Faubel, Kaufmann.
31 Krieger, Zimmermstr. Eo.
Würtemberg, Kaufmann.
Völsch, Dr. med.
Cohn, S., Kaufmann.
32 Kalck, Klempnermstr. E.
Eichelbaum. Dr. med.
33 Caccia, Kaufmann. E.
Sommerfeld, Kaufmann.
Ullmann, Restaurateur.
Link, Fräulein.
34 Bethaus der Brüder-Gemeinde.
v. Schweinitz, Prediger.
35 Möwing, Korbm.-Wwe. E.
Stanke, Korbmachermstr.
Wierbitzky, Handschuhmach.
Esser, Kaufmann.
Gruber, Buchdrucker.
Jacoby, Commis.
Kagelmann, Commis.
Mosecke, Commis.
36 Scheumann, Kaufm. E.
— Reg.-Assessor.
Baatz, Referendar.
Tolkemit, Assistent.
Rabsinski, Auskultator.
Canning, Reg.-Supern.
37 Claassen, Kaufmann. E.
38 Matthias, Schirmfabr. E.
Klamm, Kaufmann.
Rabitz, Fräulein.
Ehlers, Restaurateurfrau.
39 Löbel, Wwe. E.
Burdinski, Kaufmann.
Wischnewski, Kornmstr.
Wolff, Fräul.
40 Kadguin, Kaufmann. Eo.
Lilienhain, Assessor.
Eberhardt, Bäckermstr.
Kempte, ehem. Färbermstr.
Migeod, Gesch.-Agent.
Scheschonka, Reg.-Supern.
Ruhnau, Commis.
41 Lerique, Schuhmachmst. E.
Schönke, Uhrmacher.
Wendland, Fräul.
Preuß, Consul-Wwe.
42 Wallradt, Musikus. Eo.
Burdinsky, 2 Kaufleute.
Heinrich, Kaufmann.
Casimir, Kunstgärtner.
Buzello, Kaufmann.
Neuburg, Schneidermstr.
Borgien, Schneidermstr.
Thewing, 3 Fräulein.
43 Rößmann, Wwe. Eo.
Funk, Kaufmann.
Gerlach, Reg.-Referend.
— Landraths-Wwe.
Honn, Fleischermstr.
44 Schwarz, Wwe. E.
Reimann, Bäckermstr.
Meyer, Commis.
Ramm, Commis.
45 Hahn, Hptm.-Wwe. Eo.
Westphal, Schuhmachermstr.
Grabowski, Fleischermstr.
Neumann, Geschäftsführer.
Hetzmann, Briefträger.
Rebländer, Schneidermstr.-Wwe.
46 Baustelle des Referendarius Biendarra.
47 Kirstrin, Schlossermstr. Eo.
Weiß, Schuhmachermstr.
48 Kirstein, Schlossermstr. E.
Kunze, Damenschneider.
49 Hundrieser, Klempnermeister. Eo.
v. Pelcherzim, Agent.
Blumel, Reifschläger.
Blumer, Commis.
Oloff, Maler-Wwe.
Zerwonka, Glasermstr.-Ww.
Glaro, Salzpacker-Wwe.
50 Jerosch, Kaufmann. E.
Born, Kommissionair.
Philipp, Mechanicus.
Köhler, Registrator bei der Königl. Ostbahn.
Brausewetter, Buchhalter.
51 Thewingsche Erben. E.
Thewing, Commis.
Fink, Fräulein.
52 Berent, Wwe. Eo.
Thiel, Kaufmann.
Brüggemann, Kaufmann.
Lackmann, 2 Fräulein.
53 Friese, Drechslermstr. Eo.
Holz, Schirmfabrikant.
Rekoß, Mechanikus.
— Regier.-Secret.-Wwe.
54. 55 Moser, G., Kaufm. E.
Tag, Musikalienhändler.
Wittke, Handlungs-Commis.
Orlowsky, Fräulein.
56. 57 Braun, Buchb.-Ww. E.
Bütdorf, Hdlgs.-Commis.
58 Oertel, Bäckermstr. Eo.
Meyer, Buchhalter.
Koska, Fräulein.
59 Voigdt, Kaufmann. E.
60 Teicke, Kaufmann. E.
v. Weiß, Fräulein.
61 Rakau, Geschwister. E.
— Posamentier.
Mater, Rendant.
Silberstein, Kaufmann.
Born, Auscultator.

Bürger, Bureau-Assistent.
Buske, Calculatur-Assistent.
62 Reinhold, Kaufmann. E.
Kaumann, Fräulein.
63 Carnot, Regier.-Rath-Wwe. Eo.
Löffke, E. u. F., Kaufleute.
Nötzel, Kaufmann.
Hellmann & Gürtler, Kaufl.
v. Hippel, verw. Rechtsanw.
64 Sillmannsche Erben. Eo.
Rosenthal, Siegfr., Kaufm.
Preuß, Fräulein.
65 Minolla, Wwe. E.
— Handschuhmachermstr.
Nitt, Schuhmachermstr.
66. 67 Gebhardt, Kürschnermeister. E.
Magnus, Schuhmachermstr.
Geduhn, Schneidermstr.
Meyer, Kleiderhändler.
Keßler, Soufleur.
68 Zacharias, Tuchereiter. E.
Flieger, Oberarzt.
Blandien, Lehrer.
Petz, Färberfrau.
Braun, Postconducteur-Ww.
69 Ankermann, Bäckermstr. E.
Altstadt, Bäckermstr.
Fröse, Postconducteur.
70 Scheidt, Gutsbesitzer. Eo.
Gundel, Schuhmachermstr.
Todtenhaupt, Schuhmachermeister.
Steinwender, Schuhmachermeister.
Greifenhagen, Schuhmachermeister.
Wiese, Kürschner-Wwe.
71 Porsch, Gutsbesitzer. Eo.
Sierke, Kaufmann.
Raabe, Antiquar.
72. 73 Zander, Kupferschmidtmeister. E.
London, Dr. med.
Reuter, pens. Landrath.
74 Bredschneider, Apotheker. E.
75 Michallik, Kürschnermstr. E.
76 Frischgesell, Gastwirth. E.
Riehl, Schneidermstr.
77 Popp, Kaufmann. E.
Möhring, chirurg. Instrumentenmacher.
Stäbel, Maler.
Böhm, Schneidermstr.
Stamm, Commissionair.
78 Adam, Sattlermstr. E.
— jun., Sattlermstr.
Geißler, Korbmacher.
Karger, Privat-Secretair.
Meyer, Schankwirth.
Seidler, Korbmacher.
König, Drechsler-Wwe.
79 Häsen, Wwe. Eo.
Reißmann, Branntwein-Destillateur.
Schmidt, Drechslermstr.
Richner, Commis.
Krüger, Gutsbesitzer-Frau.
Lesser, Lederhändler-Frau.
80 Wirschinger, Kaufm. E.
Hansen, Klempnermstr.
81 Harder, Kürschnermstr. E.
Gerstitz, Glasermeister.
Nagel, Schuhmachermeister.
Korth, Wachtmeister-Wwe.
82 Kemsies, Fleischhändler. E.
— Buchhalter.
Hoffmann, Kürschnermstr.
83 Liebert, Wwe. E.
Pohlenz, Buchdrucker.
Kuntze, ehem. Restaurateur.
83 Steil, Klempnermeister. E.
— Klempner-Wwe.
v. Bieberstein, Gutsb.-Ww.
85 Oyer, Kürschner-Wwe. E.
86. 87 Der Stadt gehörige Baustelle.
88. 89 Borchardt, Kaufm. E.
Stein, Secretair.

Langgasse, Kneiphöfsche.

1 Claaßen, Weinhändler. E.
Samter, Dr. med.
Baroni, Kaufmann.
Kühne, Geschäftsführer.
Cabrit, Buchhalter.
Schirokow, Kaufmann.
Zeidler, Fräulein.
2 Hirschberg, Geh. Commerz.-Rath. E.
Mannheimer, Kaufmann.
Nehls, Fräul.
3 Mannheimer, Kaufm.-W. E.
Senius, Kaufm.-Wwe.
4 Wolffsche Erben. Eo.
Sequestor: Justizrath Meyer.
Röll, Buchhalter.
Steffenhagen, Rechtsanw.
John, Kaufmann.
Portofoé, Commis.
Wendrykowski, Doctorfrau.
Lobrenz, Fräulein.
5 Börnstein, Kaufmann. E.
Börnstein, Kaupm.-Wwe.
6 Elsasser, Ober-Control. E.
Wedel, Kaufmann.
7 Naumann, Kaufmann. Eo.
Rosenstock, Buchhalter.
8 Appelbaum, Kaufm. E.
— Stadtrath.
— Bau-Conducteur.
Surminsky, Fräulein.
9 Zacher, Kaufmann. Eo.
Saaling, 2 Kaufleute.
Harkiel, Buchhalter.
Rathke, Buchhalter.
Fürst, Kaufm.-Wwe.
10 Bensemann, Kaufmann. E.
Eschment, Kaufmann.
11 Simon, Kaufmann, E.
— A., Kaufm.
Burdach, Commerz- u. Admiralitäts-Richter.
Friedländer, Kaufm.-Frau.
Bonus, Fräulein.
12 Ehlertsche Erben. E.
Ehlert, Kaufmann.
Sarowy, Kaufmann.
Borchardt, Kaufmann.
Müller, Fräulein.
13 Wedel, Kaufmann. E.
Röhricht, Buchhalter.
Wenmohs, Buchhalter.
Flatow, Kaufm.-Frau.
14 Heymann, Kaufm. E.
Rohde, Tribunalsraths-Ww.
15 Stadelmann, Baumstr. Eo.
Bellgardt, Sattlermstr.
Rosenthal, Kaufmann.
Mellin, Kaufm.
Arnhold, Kaufmann.
— Prokurist.
Aron, Kaufm
Wedthoff, Kaufmann.
Casparius, Tabacksfabrikant.
Weller, Kaufmanns-Wwe.
Lichtenhaim, Buchführer.
Glumm, Portraitmaler.
Stadelmann, Dr med.
Bernau, Kaufm.
16 Kilbach, Conditor. Eo.
Sanio, Kaufmann.
Oltersdorff, Kaufmann.
Marcuse, Kaufm.-Wwe.
Stegenwallner, Restaurat.
17 Meyer, Kaufmann. E.
— jun., Kaufmann.
18 Willert, Commerz-Rath. E.
— H., Kaufmann.
Meierowicz, Stadtrath.
19 Oehlmann, Consul u. Commerzienrath. E.
Levy, Kaufmann.
20 Löwenheim, Kaufm. E.
Mallison, Kaufmann.
21 Michalowitz, Particul. Eo.
Jänisch, Kaufmann.
Leonhard, Kaufm.
Falkenheim, Dr.
Müller, Fräulein,
22 Davidsohn, Kaufm. E.
Graff, Kaufm.
— Kaufm.
Bernstein, Kürschnermstr.
23. 24 Durand, Hutfabrikt. E.
St. Blanquart, Buchhalter.
Sukowski, Handl.-Reisender.
Brinkmann, Fräul.
25 Stibbe, Restaurateur. Eo.
Rosencrantz, Kaufm.
Astecker, Kaufm.-Wwe.
Peters, Uhrmacher.
Sabrowsky, Fräulein.
26 Moser, Kaufm. E.
Wegner, Regier.-Rath.
Schulz, Kaufm.-Wwe.

Bülowius, Doctor-Wwe.
Saacke, Fräul.
27 Steffens, Wwe. E.
— Kaufm.
Skibbe, Restaurateur.
Hubert, Hafenkassencontrol.
Karwatzki, Weißgerber-Wwe.
Peters, Fräul.
28 Hippelsche Erben. Klempner-Wwe. Eo.
Teller, Klempnermstr.
Sackfen, Commis.
Gerund, Commis.
Fischer, Rentamt-Dien.-Ww.
29 Berwald, Kaufmann. Eo.
Sach, Lederhändler.
Müling, Comtoirist.
Schild, Fräulein.
30 Zacher, Kaufm. Eo.
Schupp, Schneidermstr.
Bobeth, Flachsbind.-Wwe.
Nötzel, Wwe.
31. 32 Zacher, Kaufm. Eo.
Krause, Commis,
33 Sembritzky, Schuhmacherm.-Wwe. E.
Zimmermann, Kaufm.
Friedmann, Partikulier.
34 Friese, Kaufm. E.
Pöppel, Fräulein.
35 Nowack, Conditor-Wwe. E.
Klemm, Bernsteinarbeiter.
Ulff, Buchhalter.
Buccella, Conditor.
— Fräulein.
36 Papendieck, Kaufm. Eo.
Grabowsky, Mäkler.
Jacoby, Dr. med.
— 2 Fräul.
37 Korn, Kaufm. E.
Rosenthal, Kaufmann.
Gabriel, Kaufmann.
Reinach, Kaufmann.
38 Bienko, Kaufmann. Eo.
Cruse, Rechtsanwalt.
Willutzki, Lithograph.
Baltrusch, Kaufmann.
Storch, Kupferschmiedemstr.-Wwe.
Schwedersky, Kaufmann.
39 Plew, Wwe. E.
Graumann, Kaufmann.
Beer, AG.-Referendar.
Michaelis, Wwe.
Steppuhn, Fräulein.
Jonas, Fräulein.
Friedländer, Fräulein.
40 Häbler, Kaufm.-Wwe. E.
Albrecht, Fräulein.
41 Caspar, Kaufm. E.
Collins, Kaufmann.
42 Friedländer, Kaufm. Eo.
Adelson, General-Consul.
Dengel, Majors-Wwe.
Lorius, Fräulein.
43 Schlesiussche Erben. Eo.
Sequester: Dr. Luther.
Anheim, Kaufmann.
Löwenthal, Kaufmann.
44 Levinsohn, Kaufm. E.
Gottschalk, Kaufm.
Burdinski, Kaufm.
45 Baatz, Kaufmann. E.
Börsch, Uhrmacher.
Helmke, Agent.
Anheim, Kaufm.-Wwe.
46. 47. Fast, Kaufm. E.
König, Partikulier.
48 Ripakewitz, Klempnermstr E.
Meyer, Commis.
Le Juge, Buchhalter.
49 Willner, Schneidermstr. E.
50 Rautenberg, Klempnermst. E.
Perlmann, Kaufm.
Loose, Commis.
Benjemann, Fräulein.
51 Marcuse, Kaufm. E.
52 Mau, Wwe. E.
Wiskirchen, Kaufm.
Samuelson, Kaufm.
Sommerling, Friseur.
53 Salkowski, Kaufm. E.
54 Warschauer, Wwe. E.
Simson, Professor und Tribunalsrath.
Wenghöfer, Buchhalter.
Grabowski, Gärtner-Wwe.
55 Kögler, Uhrmacher. E.
Toille, Fräulein.
Sachsen, Kaufm.-Wwe.
56 Börnstein, Kaufm. Eo.
Lebegott, Kaufmann.
— Dr.
57 Auerbach, Banquier. E.
58 Leschinski, Kaufm.-Frau. Eo.
Hermes, Kaufmann.
Schwanfelder, Mäkler.
Zacher, Agenten-Wwe.
59 Stahl, Kaufmann. E.
Conditt, Fräulein.
Käbler, Secretair.
60 Hôtel de Prusse.
Köthe, Hôtelier. E.
61 Grünes Thor.
Schmidt, Kaufm.-Wwe.
62 Wüste Stelle.
63 Börse.

Langgasse, Löbenichtsche.

1 Schäfer, Werkführer. Eo.
Hochgräf, Gürtlermeister.
Link, Drechslermeister.
Hellwig, Bäckermeisterfrau.
Königsbeck, ehem. Agent.
Just, ehem. Bäcker.
Christopher, Tischlermstr.
Meyer, Fleischermstr.
Schulze, Schuhmachermstr.
— Miethsfrau.
Schwill, Commissionair.
Reimer, Schneidermst.-Ww.
Grohnert, Tischlermstr.-Ww.
Dziobeck, Hökerfrau.
Ammet, Gerichtsdiener-Ww.
Jakobi, Uhrmacher.
Krossel, Fleischer.
Sederström, Buchhalter.
Duch, Böttchermstr.-Wwe.
Gillmeister, Fleischermeister.
2 Settnick, Partikulier. Eo.
Stern, Kaufmann.
Harnack, Schreiber.
Ladendorff, Essigfabrikant.
Blumenthal, Fräulein.
Kaminsky, Hauptmann.
Laaser, Kaufm.-Wwe.
3 Hertzsche Erben. Eo.
Krause, Landkammerräthin.
Weiß, Dr. phil.
Thrun, Buchbinder.
— Tanzlehrer-Wwe.
Meyer, Gutsbesitzer-Wwe.
4 v. Götzen, Bierbrauer. E.
— Oeconom.
Groll, Oberpost-Secretair.
Schubert, Kaufm.-Wwe.
5 Kadach, Kaufmann. Eo.
Bolz, Rittmeisterfrau.
Fastnacht, Conditor.
v. Stein, Lieut. a. D.
Moser, Sprachlehrer.
Gerull, Schneidermstr.
6 Groß, Glockengießer. Eo.
Legien, Kaufmann.
Glade, Kalligraph.
Thran, Restaurateur.
Grebke, Bürstenmacher.
Heiligmann, Lieut. a. D.
7 Krantz, Bierbrauer. E.
8 Frey, Bierbrauer. E.
9 Selke, Tanzlehrer. E.
Konegen, Kaufmann.
Neudecke, Partikulier.
Löwinsohn, Dr. phil.
Przyborowsky, Fräulein.
10 Meyer, Kaufmann. Eo.
Grimm, Instrumentenm.
Kluge, Instrumentenmacher.
Gräßer, Kaufmann.
11 Krüger, Oecon.-Insp. Eo.
— Postsecretair.
Levinsohn, Partikulier.
Krause, Dr. med.
Huhn, Particulier.
Krebs, Holzhändler.
Finzel, Schneidermeister.
Müller, Kaufmann.
v. Gryczewsky, Oberlehrer-W.
Stürz, Commis.
Seger, Bechlermeister.
Crüger, Kaufmann.
Levinsohn, Fräulein.
12 Kostka, Geschwister. E.
13 Winkler, Mälzenbräuer. E.
Mix, Kaufmanns-Wwe.
Werner, 2 Fräulein.
Schifferdecker, Fräulein.
14 Domnick, Klempnermst. Eo.
Konegen, Kaufmann.
Meyhöfer, ehem. Amtmann.

Hintz, Divisionsprediger.
— Organisten-Wwe.
15 Gamm, Seife- und Lichtfabrikant. E.
Holz, Schuhmachermstr.
Görke, Kaufmann.
Steinhard, KG.-Registrator.
Görke, KG.-Secretair.
16 Gregoire Conducteur. Eo.
v. Giesen, Geschäfts-Agent.
Sande, Dr. med.
Werthmann, Postconduct.
— Maurermeister-Wwe.
Rätty, Kunsthändler.
Jung, Hauptmann.
Harmgart, Böttchermstr.
17 Pucks, Tapezierer. E.
Amstel, Graveur.
Raue, AG.-Referendar.
Wiechert, Uhrmacher.
Raue, ehem. Pfarrer.
— 3 Fräul.
Sahmel, Dr.
18 Marter, Zahnarzt. Eo.
Gollinas, Hutfabrikant.
v. Bonien, ehem. Gutsb.-Fr.
v. Ottenberg, Doctor-Wwe.
Gervais, sep. Mälzenbräuer-Frau.
Rescha, Castellan-Wwe.
Rakowski, 2 Fräulein.
Marter, Wundarzt 1. Cl.
19 Hartung, Buchdruckereibesitzer. Eo.
v. Wittich, Professor.
Görschner, Drechsler.
Weck, Typograph.
20 Klapput, Buchbinder-Frau. Eo.
Cigarrengeschäft des Kaufm. Rast.
Materialgeschäft des Kaufm. Clooß.
Deetz, Regier.-Rath.
Fritz, Particulier.
Boden, Commis.
v. Schlichting, Commis.
21 Scharmach, Kaufmann. E.
Clooß, Kaufmann.
22 Pohl, Stadtger.-Rath. E.
23. 24 Roßbach. Bäcker. E.
Reich, Thierarzt.
Barth, Barbier.
25 Werner, Bäckermeister. E.
Wolff, Sergeant.
Wachsen, Oecon. Commiss.
26 Görschmann, Schlosser. E.
— Wwe.
Damerau, Schneidermeister.
27 Perkuhn, Klempnermstr. E.
Klein, Commis.
28 Heinrich, Nadler. E.
Dittmann, Schneidermstr.
Pelett, Schriftsetzer.
Freiwald, AG.-Referendar.
Stankewitz, Commis.
Brandt, Schneidermeister.
Reimann, Diener.
29 Krause, Mälzenbräuer. E.
Schönteich, Buchhalter.
30 Fischer, Wwe. E.
Mursal, Bäckermstr.
Gemlien, Buchbinder.
Kollberg, Unteroffizier.
Hamann, Nagelschmiedemstr.
Fuchs, Hegemeister-Wwe.
31 Levinsohn, Kaufmann. Eo.
Salomon, Kaufm.
Krösel, Kornmesser.
32 Jüngling, Secret.-Wwe. E.
v. d. Dollen, Gutsbesitzer. (Absteige-Quart.)
Redden, Dr. phil.
33 Stadelmann, Baumstr. Eo.
Winkelmann, Intend.-Assess.
Ganguin, Referend.
— Oberbilleteur-Wwe.
Küster, Postkassen-Control.
Menthal, Particulier.
— Referend.
Münster, Schneidermeister-Wwe.
34 Liehr, Wwe. E.
— Materialw.-Hdlr.
35 Roß, Zimmergef. Eo.
v. Schmiedeberg, Rittmeister a. D.
Lessing, Schuhmachermstr.
Tambolini, Gypsfigurenfabr.
Möwing, Lehrer.
Weinig, Fleischer-Wwe.
36 Meitzen, Auctions-Commissarius. Eo.
Voß, Goldleistenfabrikant.
Hilbert, Dr. med.
Schleyer, Musiklehrer.
37 Töpel, Bierbrauer. E.
38 Seidler, Mälzenbräuer. E.
39 Friedrich, Fräul. E.
v. Pohlenz, Hauptm.-Frau.
40 Rettig, Gastwirth. E.
41 Schuhmann, Assessor. E.
42 Wasserfuhr, Mälzenbr. E.
Rogge, Consist.-Secretair.
Quadt, Lieut.
43 Olias, Wwe. Eo.
Huuck, Kreis-Justizrath a. D.
v. Boyen, (Absteigequart.)
44 Lipski, Hauptm. a. D. E.
— Referendar.
45 Birth, Tischler. E.
Krüger, Schneidermeister.
Brosch, Schuhmachermstr.
Jonas, Waarenhändler.
Wiluţki, 2 Fräul.
Glagau, Schuhmachermstr.-Wwe.
46 Ziegler, Bierbrauer. E.
— Kahnschiffer.
Krebs, A., Mühlenbaumstr.
47 Kaminski, Buchbinder. E.
Wichert, Oberlehrer.
Müller, Oberlehrer.
Schusterius, ehem. Amtm.
48 Lehmann, Wwe. E.
Rauter, Fräul.
49 Wesenberg, Bierbrauer. E.
Behrends, Oberstlieut. a. D.
Broscheit, Polizeirath.
Behrenz, Lieut.
Nellis, Wattenmacher-Wwe.
Dreyer, Gutsbesitzer-Wwe.
Wesenberg, Registr.-Wwe.
50 Eigenthum des Magistrats.
Verwalter: Müller, Brennereibesitzer.
Frost, Buchbinder.
Bobeth, Fleischermstr.
Gumbrecht, Schuhm.-Mstr.
Fritsch, Hebamme
Kohrs, Schneidermstr.-Wwe.

Lastadiengasse.

1 Hofer, Kaufmann. E.
Schrötter, Commerz.-Rath.
2 Holzgarten des Kfm. Hofer.
3 Krebs, Wwe. E.
Gehrmann, Frachtbestätiger.
Flohr, ehem. Gastwirth.
Krause, Kahnschiffer.
Fröse, Kahnschiffer.
Korruth, Gastwirths-Wwe.
4 Berg, Gastwirth. E.
Segerstrom, Steuermanns-Wwe.
5 Lottermoser, Gastwirth. E.
6 Dannenberg, Gastwirth. E.
7 Valck, Kaufmann. E.
Valk, Commis.
8—47 Speicher.

Lavendelgasse, Altroßg.

1 Stallgebäude.
2 Beek, Schlossermstr. Eo.
Klein, Briefträger.
Helwig, Schachtmeister.
Sahm, Schuhmachermstr.
Arendt, Stellmachermeister.
Fröck, Schuhmachermeister.
Neumann, Schuhm.-Mstr.
3 Stallgebäude
4 Cruse, Sanitäts-Rath. E.
v. Chamier, Generals-Wwe.
Kehler, Fräulein.

Lavendelg. Steindammer.

1 Hundriesersche Erben. Eo.
2 Hundriesersche Erben. Eo.
Schwermer, Gärtner.
Alsdorf, Tischlermstr.
Schwermer, Bäcker-Wwe.
3 Höpfnersche Stiftung. Eo.
Düring, Schuhmachermstr.
Hollstein, Oeconom.
Nisius, Schneidermstr.

4 Kugel, Töpfermstr. Eo.
Liedtke, Kammmachrrmstr.
Klein, Schlosser.
5 Kugel, Töpfermstr. Eo.

Leinwebergasse.

1 Buchholz, Partilulier. Eo.
Steil, Actuar.
Haase, Steuer-Aufseher.
Marschall, Cand. med.
2 Oltersdorff, Wwe. Eo.
Pudlich, Nagelschmiedemstr.
Hamann, Nagelschmiedemstr.
3 Buchholz, Rentier. Eo.
Neumann, Kaufmann
4 Eggert, Magistratsbote. E.
5 Tant, Privatschreiber. E.
Gehrmann, Kornmesser.
Marquardt, Gärtner.
6 Lemke, Lohgerbermstr. E.
— Gerbermstr.
Guttzeit, Gerbermstr.
7 Wüste Stelle.
8 Lipinski, Maurer. E.
9 Lipinski, Maurer. Eo.
Klein, Steindrucker.
10 Sonnenmeyer, Fleischermeister. E.
Trutt, Kammmacher.
11 Böttcher, Wwe. Eo.
12 Böttcher, Wwe. Eo.
Hagner, Schneidermeister.
Margies, Former.
13 Fröse, Maurergesell. Eo.
Figur, Fleischer.
14 Densch, Riemermeister. E.
Erdmann, Schneidermeister.
— Tapezierer.
Mecklenburg, Bäcker-Wwe.
15 Kull, Wwe. Eo.
Moritz, Postpackbote.
16 Kohnert, Höker. E.
17 Hellmann, Wwe. E.
Bogesath, Flickbaumeister.
Wichert, Glöckner-Wwe.
Zoch, Schuhmacher-Wwe.
Zwick, Steinsetzer-Wwe.
Perner, Barbier-Wwe.
18 Müller, Gärtner. E.
Dittmer, ehem. Eisenbahn-Aufseher.
19 Garten.
20 Schornsteinfegermeister Melzersche Erben. Eo.
Pangritz, Bäckermeister.
21 Lemcke, Lohgerbermstr. Eo.
Kützmann, Lohgerbermstr.
Gast, Lederhändler.
22 Fischer, Kaufmann. Eo.
23 Lemke, Gerbermeister. Eo.
Birth, Maler.
Fischer, Gärtner.
24 Schiebries, Wwe. E.
Glöde, Musikus.
Kumetz, pens. Stadtgerichts-Bote.
Schattke, Schuhm.-Wwe.
25 Weise, Kaufm. Eo.
Laden des Kaufm. Duddey.
26 Weise, Kaufmann. E.
Weyl, Gymnasial-Lehrer.
v. Stempel, Inspektor.
Reimann, Particulier-Wwe.
27 Weise, Kaufm. Eo.
Schlicht, Stadtsecretair.
Laaser, Leihamtsbuchhalter.
Coller, Postsecretair.
v. Tilly, Leihamtsbuchhalter.
— Schreiber.
28 Weise, Kaufm. Eo.
28a. Schuhmacher, Kaufm. Eo.
v. Portatius, Major a. D.
v. Heiligenstädt, 2 Fräul.
28b. Heinze, Gärtner. E.
29 Lablack, Executor. E.
George, Orgelbauer.
Leonhardt, Architekt.
Kraft, Diener.
30 Meitzen, Schlossermstr. Eo.
Höpfner, Bäcker-Wwe.

Leinwebergasse.

1. 2 Tellbach, Knopfmacher. E.
Feyer, Gärtner.
3 Holz, Fuhrhalter. E.
Karnitzki, Lazarethwärter.
Trotzack, Schuhmachermstr.
4 Schimmelpfennig, Schuhm. Eo.
Vogel, Böttchermstr.
Plöger, Böttchermstr.

Lindenstraße.

1 Altstädt. Schlachthof.
2 Eigenthum des Fleischergew.
Klein, Fleischermstr.
3 Eigenthum des Magistrats.
Müller, Holzmesser.
4 Speicher d. Kfm. Janowski.
5 Speicher des Kfm. Schubert.
6 v. Kondratowitz, Kaufmanns-Wwe. E.
Walpuski, Commis.
7 Speicher des Grafen v. d. Gröben.
Administrator: Justizrath Stellter.
8. 9 Speicher des Kaufmann Polzien.
10 Speicher des Kfm. Graade.
11 Speicher des Kfm. Pfeiffer.
12 Speicher der Krossaschen Erben.
13 Macht, Kaufmann. E.
— Candidat.
14. 15 Speicher des Kaufmann Macht.
16 Levin, Kaufm. E.
17 Speicher, des Kaufm. Levin.
18 Speicher der Wwe. Willneck.
19 Zarnikо, Mühlenbes. Eo.
Konegen, Kaufm.
Bieler, Particulier.
Neufeldt, Gastwirths-Wwe.
v. Gramatzki, Wwe.
20 Speicher des Mühlenbesitzer Zarnikо.
21 Speicher des Kfm. Thulke.
22 Ostermeyer Kaufmann. E.
Korn, Buchhalter.
Absteigequart. des Gutsbes. Bartelt auf Banners.
Schulz, Kaufmann.
Bartelt, Fräulein.
Tömmler, Fräulein.
23 Nadolny, Kaufm. E.
Absteigequart. des Gutsbes. Beer.
24 Frost, Kaufmann. E.
Schrage, Kaufmann.
Fischer, Kaufmann.
— F. H., Kaufmann.
— Fräulein.
Dunker, Fräulein.
25. 26 Speicher des Kaufmann Frost.
27 Keyler, Fleischermstr. Eo.
— Fleischer.
Siegmund, Kürschnermstr.
Pilson, Schuhmacher.
28 Speicher des Kaufm. Hoffmann.
29 Danielzick, Justizrath. E.
Woltersdorff, Fräul.
30 Treycke, Tischlermeister. E.
Becker, Kaufmann.
Reiß, Kaufmann.
Kahlbek, Rechnungsrevisor.
Schlenther, ehem. Gutsbes.
Oberhauser, Fräul.
Hohenfeld, Fräulein.
Sergeant, Kriegskommissair-Wwe.
31 Schiefferdecker, Kaufm. E.
— Dr. phil.
— Inspektor.
— Wwe.
32 Wüste Stelle d. Kaufmanns-Wwe. Gädeke.
33 v. Kondratowitz, Kaufm. Eo.
Bisherige Trödelbuden 1—4.
34 Wesselly, Töpfermstr. Eo.
Bisherige Trödelbuden 5—7.
v. d. Horst, Generallieut.
Janowsky, Kaufmann.
Perwo, Kaufmann.

Lizentgrabenstraße.

1a Wolff, Reifschlägermstr. E.
1b — Reifschläger. Eo.
Scheumann, Maurermstr.
Zilske, Kaufmann.
Kamm, Bureau-Assistent.
Duformantel, Steuer-Contr.
2 Szitnick, Kaufmann. Eo.
Frank, Buchhalter.
3 Szitnick, Kaufmann. Eo.
Gramatzki, Buchhalter.

4 Garten des Kaufm. Szitnick.
5 Weide, Gastwirth. Eo.
Forche, Hpt.-Amts-Assistent.
Wirth, Steuer-Controleur.
Kraak, Commis.
6 Volkmann, Maurer. Eo.
Schimmer, Hilfsbote.
Eich, Böttchermstr.
7 Ludwigsche Erben. E.
Lindenroth, Posamentier.
— Collecteur.
— AG.-Referendar.
Werthman, Steuer-Aufs.
8 Kayserſche Erben. Eo.
Lehmann, Stromdiener.
9 Bandlitz, Böttchermstr. E.
10 Weide, Gastwirth. E.
Stern, Kaufmannsfrau.
Heyder, Steuer-Aufs.-Wwe.
11 Hubert, Candidat.
12 Link, Schuhmachermstr. E.
Landeck, Stromdiener.
13 Weiß, Zimmermann. Eo.
Backer, Schiffscapitain.
— Schiffscapitain.
— Steuermann.
— Gärtner.
Werner, Fuhrhalter.
Christ, Segelmacher.
Wichmann, Handlgsdiener.
Rasmussen, Handlgs-Com.
Wichert, Reg.-Assessor-Wwe.

Lizentstraße.

1 Peisker, 2 Fräulein. E.
Schurdt, Schiffscapitain.
Meller, Lootsencommd.-Ww.
Eisenberg, ehem. Riemermstr.
Meder, Ober-Grenzcontrol.
Bahr, Fleischermstr.
Zippert, Hauptamtsdiener.
2 Lemke, Bäckermstr. E.
Lobach, Braaker.
Körner, ehem. Mühlenbes.
Lemke, Bäckermstr.
3 Keitel, Fleischermstr. E.
Neumann, Buchhalter.
Grünhagen, Kaufm.
4 Müller, Laur., Kaufm. E.
— Kaufm.-Wwe.
Dreyer, Fräulein.
Lehmann, Kaufm.-Wwe.
5 Andersen, Reifschlägermstr. E.
Seeliger, Dr. med.
Schirmann, Schiffscapit.
6 Biendarra, Referendar.
Schweichel, Privat-Secret.
Jordens, Schneidermstr.
Boy, Schuhmachermstr.
Meller, Materialhdlr.
Amor, Barbier.
7 Fierke, Schuhm-Wwe. E.
— 2 Seefahrer.
Zacher, Kaufmann.
Köhler, Registrator.
Klee, Stadtger.-Secret.
Marienfeld, Steueramtsdien.
8 Kadach, Kaufmann. E.
— Kaufm.-Wwe.
Albrecht, Rechnungsrath.
— Seefahrer.
Eggert, Schiffszimmermstr.
Albrecht, Steueranwärter.
— Kaufmann.
9 Neuenstädt, Wwe. E.
Steffen, Inspectorfrau.
de la Chaur, Kaufm.
10 Frank, Wwe. Eo.
Longrön, 2 Buchhalter.
Meyer, Fleischermstr.
11 Gutzeit, Kaufm.-Wwe., E.
— Kaufmann.
Frank, Commis.
12 Müller, Kaufmann. Eo.
Schumacher, Kaufmann.
— Musikdirector-Wwe.
13 Grünhagen, Kaufm. Eo.
Zimmermann, Kaufmann.
Krebs, Kahnschiffer.
Rhody, Pol.-Sergeant.
Meyer, Commis.
14 Dampfschifffahrts-Expedit.
15 Neuenstädt, Kaufmann. E.
Bäthke, Gastwirth.

Löffelgasse.

1. 2 Minuth, Fuhrhalter. E.
Schlicht, Klempnermstr.
3 Bajohr, Wwe., E.
Raffel, Schlossermstr.
Quitschau, Diener.
Lau, Stadtger.-Bote.
4 v. Woisky, Wwe. E.
5 Woisikowsky, Paudelmacher.
6 Ehlert, Töpfermstr.-Wwe. E.
— jun., Töpfer.
Eichmann, Control.
Fromme, Feldwebel.
Radziwill, Assistenz-Arzt.
Dallistad, Kastellan-Wwe.
7 Thiek, Höker. E.
8. 9 — — Eo.
Menz, Schuhmacher.
10 Reuter, Lehrer. Eo.
Wind, Maschinenmstr.
Aginsky, Gärtner.
11 Joachim, Schuhmacher. Eo.
Böhm, Goldarbeitergeh.
Tiedke, pens. Feldwebel.
12 Raffel, Schlossermstr. Eo.
13. 14 Kolscher, Intendantur-Rath. Eo.
15 Peise, Schneidermstr. Eo.
Saat, Lehrer.
Reinke, Canzlei-Diätar.
Soult, Stadtger.-Bote.
Hönich, Schuhmacher.
Corint, Gärtner.
Heidemann, Gutspächt.-Ww.
Kumenz, Schuhmach.-Wwe.
Schröder, Pedell-Wwe.
16 Peise, Schneidermstr. Eo.
Tolksdorf, Fuhrhatter.
Krüger, Fuhrhalter-Wwe.
17 Tömmler, Schlossermst. E.
18 — — Eo.
Kitt, Schuhmachermstr.
19 Raabe, Kaufmann. Eo.
Schella, Gärtner.
Rafelsky, Glasermstr.
20 Herrmann, Bäckermstr. Eo.
Rohde, Einsammler.
21 Herrmann, Bäckermstr. E.
Eichmann, Bureau-Assistent.
22 Muhlke, Eigenthümer. Eo.
23 Koschinski, Maurer.
v. Brunn, AG.-Rath.
Olshausen, Professor.
Böttcher, Fräul.
v. Freihold, Gutsbes.-Wwe.
Tamm, Secret.-Wwe.
24 Stall des Bäcker Matz.

Lomse, Vorder-.

1 Speicher des Kaufm. Schieferdecker.
2 Radau, Schmiedemstr. E.
Prang, Schiffscapitain.
— Steuermann.
3 Radau, Schmiedemstr. Eo.
4 Waschhaus des Kaufmann Ostermeyer.
5 a Speicher und Garten des Kaufm. Radolny.
5 b Wüste Stelle des Kaufm. Ostermeyer.
6. 7 Speicher des Mühlenbesitzer Zarnikow.
8 Konegen, Kaufmann. Eo.
Schwarz, Höker u. Schänk.
Suhr, Tischlermstr.-Wwe.
9 Konegen, Kaufmann. Eo.
Wieland, Strumpfwirker.
10 Rehan, Gutsbesitzer. Eo.
Verw.: Eberhardt, pens. Polizei-Sergeant.
Kuhn, Möbelhdlr.
Grühn, Schuhmachermstr.
Kelch, Schneidermstr.
Lossau, Töpfermstr.
11 Zarnikow, Fleischermstr. E.
12 Speicher der Wwe. Musack.
13 Speicher des Kaufmanns Leschinsky.
14 Zarnikow, Fleischermstr. Eo.
15 Willneck, Wwe. Eo.
16. 17 Speicher der Wittwe Wilneck.
18. 19 Speicher der Wittwe Gädecke.
20 Speicher des Fleischermstr. Pohlenz.
21 Remise d. Wwe. Gädecke.
22 Speicher des Kaufmanns Jedamsky.
23 Speicher des Kaufmanns Käther.

24 Speicher der Pachnioschen Erben.
Verwalt.: Kfm. Graade.
25 — des Bäckermstr. Pangritz.
26. 27 Speicher des Fleischermstr. Mirtsch.
28 Speicher d. Kaufm. Becker.
29 Gypsmühle des Kaufmanns Grabowsky.
30 Speicher d. Bäcker Cziborr.
31. 32 Speicher d. Kaufmann Graade.
33. 34 Speicher des Bräuers Musack.
35 Speicher d. Kfm. Fischer.
36 — d. Fleischermstr. Koch.
37 — d. Krossaschen Erben.
38 Stall d. Stellm. Piekert.
39 Piekert, Stellmacher. E.
40 Hüber, Lieut. a. D. Eo.

Lomse, Hinter-.

1 Poschmann, Glöckner. Eo.
Ahlsdorf, Tischlermstr.
2 Speicher der Pachnioschen Erben.
Verwalter: Graade.
3 — d. Kaufmann Becker.
4 — d. Kaufm. Schubert.
5. 6 — dito.
7 — dito.
8 Baustelle dito.
9 Stall der Wwe. Mucha.
10 Mucha, Musiklehr.-Wwe. E.
Göhring, Kaufmann.
Schmule, Literat.
Kuhnke, Fräulein.
11 Drewenski, Pfarrer-Ww. E.
Engel, Kaufmann.
Neumann, Kaufmann.
Skoglund, Lehrer.
12 Stallgebäude dazu.
13 Bertram, Fleischer. E.
Bernecker, Kaufmann.
Conrad, ehem. Schuhmach.-Meister.
Mirtsch, Fleischermstr.
Rabe, vorm. Bürgermstr.
14 Grätsch, Wwe. Eo.
Wierth, Schiffscapitain.
Lorenz, Fleischer.
15 Grunewald, Steinsetzmstr. E.
— jun., Steinsetz- u. Zimmermstr.
16 Kipkeanum.
Burdach, Professor, Dr.
Lepsien, Aufwärt. u. Gärtner.

Magistergasse.

1 Simon, Kaufmann. E.
— Kaufmann.
2 Jacob, Banquier. E.
— Kaufmann.
3 Kasse der Kaufmannschaft.
Grube, Rendant.
4 Schumann, Assessor. Eo.
Zech, Schuhmachermstr.
Nickel, Bierschänker und Schmidtges.
Koschinski, Schlossermeister-Wwe.
Fuchs, Kaufmannsfrau.
Mengner, Schiffer.
Mertins, ehem. Stallmstr.
Kardingl, Kornmstr.-Wwe.
Radtke, Steinsetzer-Wwe.
5 Bögesche Erben. E.
Robert, Schuhmachermstr.
Motzkus, Fleischer.
6 Haehnel, Bäckermstr. Eo.
Lehmann, Tanzlehrer.
Janz, Kaufmann.
Gardeike, Kaufmann.
7 Perschke, Gastwirth. Eo.
Siebert, Commis.
Bugelmann, Commis.
8 Portofoe, Kaufmann. E.
Haase, Fräulein.
9. 10 Fast, Kaufmann. E.
Schwidop, Dr., Oberlehrer.
Eckert, Commis.
11 Rimeck, Kaufmann. E.
Weiß, Kaufmann
Hilweg, Kaufmann.
12 Felchner, Schuhmachermst. E.
Lichtenstein, Kaufm.-Wwe.
Hohendorf, Bäcker-Wwe.
Dey, Schneidermstr.
13 Löbell, Wwe. Eo.
Meinke, Tabacksspinner.
Lolfing, Miethsfrau.
14 Wagenremise.
15 Speicher des Kaufmann Ritzhaupt.
16 Kirchenwohnung.
Hintz, Schneider.
17 Baustelle.
18 Urban, Ledertauermstr. Eo.
Fiedler, Drechslermstr.
19 Verw.: Schneidermst. Taube.
Skerle, Registrator-Wwe.
Borowsky, Polizeiserg.-Ww.
20 Salewski, Schneidermstr. E.
Handlow. Cand. phil.
21 Baustelle d. Dr. Friedländer.
22 Tamnau, Rechtsanwalt. Eo.
23 Hempel, Kaufm. Eo.
24 Baustelle d. Actuar Erdinger.
25 Sequester: Biendarra.
Müller, Schuhmachermstr.
Damm, Kanzlist.
Jerominski, Bäcker-Wwe.
26 Thulke, Kaufmann. E.
27 Schultz, Schuhm.-Wwe. E.
Wichert, Schuhmachermstr.
Corsepius, Musiklehrer-Ww.
Böhnke, Bezirksfeldwebel.
— Oeconom.-Comm.-Wwe.
Lange, Schuhm.-Wwe.
Meyer, Fräulein.
28 Christiani, Justizrath-Wwe. Eo.
v. Hippel, Rechtsanwalt.
Beuzig, Fräulein.
29 Gädeke, Kaufm. E.
30 Münchenberg, Kaufm. E.
Tiessen, Buchhalter.
31 Röhrig, Wwe. E.
Keyler, Feldmesser.
Weintraub, Cantorfrau.
Stringe, Fräulein.
Hundrieser, Fräulein.
32 Erdmann, Justizrath-Wwe. Eo.
Plew, Destillateur.
Wachsen, Gutsbesitzerfrau.
v. Tißka, Major a. D.
Baltrußatis, Fräulein.
33 Rademacher, Apoth.-Ww. E.
Rudnick, Secretair.
Heimbs, Pächter-Wwe.
Friedländer, Particulier.
34 Frisch, Kaufmann. E.
Herbst, Dr. phil.
Strödel, Assessor.
— Commerzienraths-Wwe.
Heygster, Fräulein.
35 Grunwald, Steinsetzmstr. Eo.
Nitschmann, AG.-Rath.
Naumann, Kaufmann.
Bünau, Fräulein.
Dipp, Steuerrath.
Vetter, Fräulein.
Düffke, Fräulein.
Grau, Schuhmacherfrau.
Hein, Kaufmanns-Wwe.
Tackmann, Registrat.-Wwe.
Dorsch, Wäger-Wwe.
36 Kull, Wwe. Eo.
Wetzker, Schuhmachermstr.
Rose, Friseur.
Bartsch, Steinsetzergeh.
Jäckel, Fräulein.
Kondruß, Höker.
Gallert, Schuhmachermstr.
Samland, Weinarbeiter.
Weltzer, Hebamme.
37 Kaatz, Kahnschiffer. E.
Mehlhaus, Damenschneider.
Kleipa, Kürschnermeister.
Schwan, Bürstenm.-Wwe.
38 Kirchenwohnung.
Niconowski, Höker.
39 Lehmann, Buchdrucker. E.
— Fräul.
Neumann, Lehrer.
Jourdan, Fräulein.
Dziengel, Fräul.
Böhm, Schneider-Wwe.
40 v. Küppen, Hauptmann. Eo.
Schulz, Schuhmachermstr.
v. Walentinowicz, Sprachlehrer.
Mendelssohn, Handelsm.
Steputsch, ehem. Bäckermstr.
Kull, Wwe.
41 Böhm, Zimmermeister-Wwe. Eo.
Lorck, Kaufmann.

Meyer, Kaufmann.
Wolff, Postsecretair.
Heynemann, Fräul.
42 Meißen, Auctions-Commissarius. Eo.
Borchardt, Schneidermeister.
Müller, Glashändler-Wwe.
43 Meißen, Auctions-Commissarius. Eo.
Rose, Buchhalter.
Lehmann, Schneidermeister.
Knesel, Unteroffiz.-Wwe.
44 Garzke, ehem. Gutsbes. Eo.
Weinberger, Oberst-Lieuten. a. D.
Dittrich, Kaufmann.
Lobeck, Sprachlehrer.
Dabert, Diener.
45 Eigenthum des Zimmergewerks.
Schiemann, Zimmerges. und Herbergswirth.
Sauerbaum, Instrumentenmacher.
Nagel, Schuhmachermstr.
Bienefeld, Gastwirths-Wwe.
46 Kaufmann, Kaufmann. E.
47 Wendt, Böttcherm.-Ww. Eo.
Radowiecz, Kaufmann.
Rupp, Lehrer.
48 Maguhn, Schuhmachmst. Eo.
Gorling, Böttchermstr.
49 Maczeyzick, Bäckermstr. E.
Silbermann, Kaufm.-Frau.
50 Arndt, Schuhm.-Mstr. Eo.
Reich, Kaufmann.
Hübsch, Schauspieler.
Klaputt, Goldarbeiter-Wwe.
51 Arendt, Schuhm.-Mstr. E.
Tortolowius, Polizei-Serg.
Steinert, Diener.
Mak, sep. Schuhm.-Frau.
52 Jacobische Erben. Eo.
Braunschweig, Rechts-Anw.
Lütken, Wwe.
53 Winkler, Schuhmachermstr.-Wwe. E.
Donath, Buchhalter.
Gürtler, Schneidermstr.
Weißenmüller, AG-Auscult.
54 Böhm, Zimmermeister-Wwe. Eo.
Gemnich, Dr. phil.
Absteigequartier des Gutsbesitzer Gemnich.
55 Simson, Gastwirth. Eo.
Kadgiehn, Gastwirth.
v. Heimowski, Titularrath.
56 Boll, Control.-Wwe. E.
Bethke, Schiffscapitain.
Supplitt, Fuhrmanns-Wwe.
Neumann, Instrumentenm.-Wwe.
Gerwien, Fräulein.
Kuhn, Controleur-Wwe.
57 Simson, Gastwirth, Eo.
Aronsohn, Kaufmann.
Simath, Pandelmacher.
Blumenthal, Kaufm.-Wwe.
58 Garten d. Kaufm. Broschey.
59 Winkler, Hofriemer. Eo.
Ruhenstroht, Höker.
Schiel, Werkführer.
Tempel, Kornmesser.
Koczykowski, Bademeister.
60 Winkler, Hofriemer. Eo.
Teike, Schneidermstr.
Karklies, Stadtger.-Bote
Ruhbach, Höker.
61 Dill, Schneidermstr. E.
Friedländer, Particulier.
Hönicke, Fleischermstr.
Kaufmann, Schneidermstr.
Böhnke, Schuhmachermstr.
Grudius, Sergeant-Wwe.
62 Bittrich, Buchbinder. E.
Scharfenberg, Glasermstr.
Grünhagen, ehem. Kaufmann.
Lindemann, Kaufmann.
Strahlendorff, Schuhm.-Mst.
Wundermacher, Handelsm.
Richter, Schuhmachermstr.
Mendelsohn, Handelsmann.
Bluhm, Diener.
63 Japha, Kaufmann. E.
Wolff, Buchhalter.
Schuhmacher, Prokurist.
64 Elsasser, Kaufmann. Eo.
Fuchs, ehem. Steuerbeamter.
Scherries, ehem. Mehlhdlr.
Penkwitt, Referendar.
Podschadly, Commis.
Billig, Töpfer-Wwe.
Heinrich, Gefängnißwärter-Wwe.
65 Eigenthum der Börsenhalle.
Stiemer, Feldmesser und Kunstgärtner.
Lande, Buchhalter.
May, Commis.
Hertz, Kaufmanns-Wwe.
Abel, Kaufmanns-Wwe.
66 Eigenthum der Börsenhalle.
Höllger, Kaufmann
Gerlach, Fräulein.
67 Baustelle.
68. 69 Börsenhalle.
Gerstenmeyer, Oekonom der Börsenhalle.
Ottmann, Secretair derselb.
70. 71 Köthe, Hotelbesitzer. E.

Markt, Altstädtischer.

1 Ehlert, Kaufmann. E.
2 Neumann, Stellmachermeister. Eo.
Schulz, Schuhmachermstr.
Meyer, Schuhmachermstr.
Wasserberg, Fleischer.
Reuter, Tischlermstr.
Kuhr, ehem. Bäckermstr.
3 Schallasta, Doctor. E.
— Fräulein.
Schallasta, Bataillonsarzt-Wwe.
Kittlitz, Goldarbeiter.
Hintz, Stadtger.-Canzlist.
Stamm, Hauptmann.
Thöne, pens. Rechngs-Rath.
4 Johannssohn, Wattenfabrikant. E.
Ueberson, Referendar.
Rautenberg, Buchdrucker.
Fuhrmann, Ober-Postsecret.
v. Szynkowski, Gutsbesitzer-Wwe.
5 Dammer, Schneidermstr. E.
Durand. Hutfabrikant.
6 Sohn, Uhrmacher. E.
Goldberg, Typograph.
7 Butterwage.
8 Sender, Destillateur. E.
Sturm, Registrator-Wwe.
Lau, Dr. phil.
9 Lüneburg, Lederhändler. E.
v. Borowitz, T. u. L., Fräul.
Günßel, Fräul.
Knieger, Fräul.
10 Wiedeberg, Tuchappret. E.
Hubert, Candidat.
Wiedeberg, Schneider-Wwe.
11 Lux, Kaufmann.
Siefert, Secretairfrau.
— Oeconom.
Wolff, Doctor-Wwe.
Linde, Kaufmann.
Mecklenburg, 2 Fräul.
12 v. Uclanski, Fräul. E.
Rosenfeld, Butterhändler.
Pieszeck, Kaufmann.
13 Symansky, Wwe. E.
Kloß, AG.-Kanzl.-Secret.
Stein-Palmnicken, (Absteigequartier.)
14 Belgardt, J., Kaufm. E.
Wohlgemuth, Kaufmann.
Itzhoff, Kaufm.
Brandt, Schneidermstr.
v. Steinwehr, pens. Steuer-Aufseher.
15 Jerosch, Lederhändler. E.
16 Wernick, Bäckermstr. E.
v. Kannacher, Hauptm. a. D.
17 Hellwich, Wwe. Eo.
Jaquet, Intend.-Applikant.
— Portepeefähnrich.
Decker, Holzsteuercontrol.
Mau, Schirmfabrikantin.
Groß, Posamentirer-Wwe.
18. 19 Karkutsch, Kaufm. E.
Michaelson, Lederhändler.
v. Krenski, Major a. D.
20 Kapp, Tuchbereiter u. Gastwirth. E.
Hausmann, Hutmacher.
Küttner, Commis.
Wohlfahrt, Intendantur-Applikant.
Jäkel, Schriftsetzer.

21 Biendarra, E.
Fürst, Commissionair.
22 Helm, Goldarbeiter. Eo.
John, Lithograph.
— Buchhalter-Wwe.
Dunski, Kaufm.-Wwe.

Markt, Löbnichtscher oder Neuer.

1 Kelch, Geh.-Raths-Wwe. E.
v. d. Gröben, Major a. D.
— Lieutenant.
2 Kelch, Geh.-Raths-Ww. Eo.
Sellnick, Kaufmann.
Calame, Kaufmann.
— Referendar.
— Postinspector.
3 Wiebler, Kaufmann. Eo.
Schiemann, Kaufmann.
4 Friese, Gutsbesitzerfrau in Braunsberg. Eo.
Thiel, Stadt-Secretair.
Wiebler, Kaufmann.
Schulbach, Handlungsdien.
Unger, Dr.
— Gutsbesitzer.
— verw. Medizin-Räthin.
Schlesinger, Fräulein.
5 Mertensche Erben. Eo.
v. Bergen, Geh. Reg.-Rath.
Körner, Tabacksh dlr.
Wartmann, Fräulein.
6 Asmus, Buchhalt.-Ww. E.
Röhr, Prov.-Amts-Assistent.
Gillmann, Reg.-Canzlist.
7 Kischke, Schuhmacher. E.
Propleſch, Heuhändler.
Petzel, Fräul., Geschwister.
8 Speicher des Böttchermstr. Wendt.
9 — d. Kaufm. Rast.
10 v. Medem, Fräul. E.
Haberbier, sen., Musiklehr.
— jun., desgl.
Meyrowitz, Gebr., Kaufl.
Schmidt, C. A., Kaufm.
Burré, Schriftgießer.
Blank, Glaser.
Kohnert, Bürstenmacher.
Neumann, Auskultator.
— vw. Stadtger.-Räthin.
Broschat, Fräulein.
Broscheit, L. u. A., Fräul.
v. Schimmelpfennig, Lieut.-Wwe.
Babling, Uhrmacher-Wwe.
Scheeffer, Gutsbesitzer-Ww.
11 Pätsch, Justizrath. E.
Nachstädt, Fräulein.
Stiemer, Oberlebret-Wwe.
12 Braun, Registrator. E.
Durand, Wäger.
Reduth, Buchdrucker.
13 Levinsohn, Kaufmann. E.
Löwner, Fräulein.
14 Löbenichtsche Waage.
Riechert, Waagepächter.
Damerau, Schneidermstr.
Zimmermann, Schneidermst.
15 Kremlin, Kaufmann. E.
Fischer, Fräulein.
Oltersdorf, Fräulein.
Plewe, Cantorfrau.
16 Luczinski, Sattler. E.
Reißner, Kassenassistent.
Gand, Candidat.
17 Meißner, Barbier u. Hühneraugenoperateur. E.
Culemann, Buchhalter.
v. Frantzius, Stadtgerichts-Referendar.
Podlech, akadem. Maler.
18. 19 Eziborr, Bäckermstr. E.
Popp, Rendant.
Skronn, Fräulein.
20 Kretschmann, Bäckermst. E.
Marlau, Fräulein.
Konetzki, Fräul.
21 Engel, Kaufmann. E.
— F., desgl.
v. Kornatzki, Major-Wwe.
22 Wachsen, Branntwein-Destillateur. Eo.
Consbruch, Registrator.
— Prediger.
Eschholz, Steuer-Anw.
23. 24 Boy, Bäckermstr. E.
Hallervorden, Rechnungsrath a. D.
Juretzki, pens. Kreissecret.

Markt, Roßgärter.

1 Intendanturgebäude.
2 Wachthaus.
3 Hochfeldt, Wwe. E.
Aßmann, Stadtger.-Secret.
Herbst, Schankwirth.
Böhm, Schmiedemstr.
Skrodzki, Kaufm.
Aßmann, Auscultator.
4 v. Gizycki, Kaufm. E.
Valentin, Conditor.
Kopcke, Partikulier.
5 v. Dönhof, Graf, Geheimer Reg.-Rath. E.
Borowski, Schuhm.-Wwe.
6 Sierke, Kaufm. E.
Podzeweit, Materialwhdl.
7 Schultz, Fleischhändler. E.
Herbig, Schuhmachermstr.
Willert, Justizrath.
Reban, Fräulein.
Koch, Fräulein.
Witt, Schlosser-Wwe.
8 Gehring, Hotelbesitzer. Eo.
Kaiser, Weinhändler.
Bährens, Fräulein.
John, Hofrath-Wwe.
Kraus, Präzentor-Wwe.

Mittelgrabengasse.

1 Robertson, Ankerschmidt. Eo.
2 — — Eo.
3. 4 Schmiede des Ankerschmidt Robertson.
5 Behrendt, Kaufm. Eo.
Thalmann, Schiffszimmermeister.
Horch, Schneidermstr.
Kirstein, Böttchermstr.
Weidner, Handelsm.
Link, Böttcher-Wwe.

Modestengasse.

1 Drei-Kronen-Loge.
Hinsche, Oeconom.
Reichert, Diener.
Possienke, Diener.
2, 3 Der Börsenhalle geh.

Monkengasse.

1 Raabe, Kaufmann. Eo.
Täck, Fräulein.
Wenig, Schuhmachermstr.
2 Hoffmann, Einsammler. Eo.
Löwinsohn, Buchhalter.
v. Knobelsdorf, Supernum.
— Major-Wwe
Schwede, Tischlermstr.-Ww.
3 Hoffmann, Einsammler. E.
4 Rautenberg, Schuhmachermeister. E.
Verwalter: Biendarra.
Grisek, Reg.-Kassenbote.
Rehfeldt, Reg.-Boten-Wwe.
5 Magnus, Eigenthümer. Eo.
Jäger, Böttchermstr.
Ludwig, Nagelschmiedemstr.
Schulz, Glasermstr.
Nolde, Magistrats-Wäger.
Jäger, Böttcher-Wwe.
Herberge der Kürschner, Nadler, Gerber, Gürtler, Färber, Glaser, Klempner, Hutmacher.
6 Wittrien, Bedienter. E.
Thiel, Handschuhmach.-Ww.
7 Neumann, Schuhmachermeister. E.
Dentskat, Pferdemäkler.
Färber, Gastwirth-Wwe.
8 Biendarra, Administrat. Eo.
Kosakowski, Materialwhdlr.
Pravit, Organist.
Stürmer, Commis.
Langhans, Commis.
Witt, Fräulein.
9 Fröse. Eo.
Schulz, Schuhmachermstr.
Klung, Bürstenbinder.
Gelhaar, Kornmesser-Wwe.
Schmidt, Bäckermstr.-Wwe.
10 Spangenberg, Wagenbauer. Eo.
Greger, Sterbek.-Collect.
— Klempnermstr.
Klein, Stadtger.-Bote.
Mentz, Gelbgießermstr.

Schramm, Goldarbeiter.
Neumann, Schreiber.
Klein, Miethsfrau.
11 Harder, Kürschner. Eo.
12 — — Eo.
Weiß, Köllmer-Wwe.
13 Urban, Ledertauer. Eo.
Migge, Tischlermstr.
Exner, Schuhmachermstr.
Steil, Strumpfwirker-Wwe.
14 Borchert, Reg.-Secret. E.
Kirschnick, Kaufmann.
Flögel, Literat.
15 Broßkat, Böttchermstr. E.
Herloff, Schuhmachermstr.
Mittmann, Bechlermst.-Ww.
16 Wittke, Schneidermstr. Eo.
Scharnau, Stuhlm.-Mstr.
Gäbel, Schneidermstr.
Hennig, Fleischer.
Retty, Canditorfrau.
17 Krisch, Schuhm.-Mstr. E.
18 Laboratarium des Apothek. Hensche.
19 Schwarz, Schlossermstr. E.
Clemenz, Tapezierer.
Lepach, Goldarbeiterfrau.
20 Speicher d. Apoth. Hensche.
21. 22 Speicher des Kaufmann Heinrich.
23 Edelhoff, Gensd'arm. Eo.
Roßig, Maler.
24 Gehrmann, Schankwirth. E.
Buchbinderherberge.
Hintz, Feldmesser.
Zander, Supernum.
Pahlke, AG.-Supernum.
Nachstädt, ehem. Kaufm.
25 Speicher des Schankwirth Koch.
26 Thurand, Schuhmachermeister. E.
Störmer, Höker.
Dultz, AG.-Referendar.
Skawronski, Control.-Wwe.
Butzen, Steuerauff.-Wwe.
27 Schulz, Böttcher. Eo.
Lohrenz, Schuhmachermstr.
28 Lupinski. Schuhmachermeister. E.
Hein, Bürstenmacher.
29 Keck, Wwe. Eo.
Radtke, Postbote.
Bludau, Malermstr.
Jandt, Schneider-Wwe.
30 v. Losch, Lieut.-Wwe. Eo.
Franke, Tischlermstr.
Pichner, Postassistent.
Donnerstag, Postconducteur.
Lindemann, Privatschreiber.
Jenet, Diener.
Rosatis, Reg.-Boten-Wwe.
31 v. Losch, Lieut.-Wwe. Eo.
32 Boy, Buchbinder. Eo.
Becker, Böttchermstr.
Fierke, Maschinenbauer.
Stenzler, Schuhmachermstr.
Blondin, Schlosser-Wwe.
Koschuck, Stadtwachtmeister-Wwe.
33 Consbruch, Registrat. Eo.
Salomon, Stromdiener.
34 Weck, Typograph. Eo.
Grün, Fuhrmann.
Stölker, Schuhmachermstr.
35 Gauer, Schuhm.-Mstr. E.
— Schuhmacher-Wwe.
Matz, Kornmesser.
36 Mauritz, Böttchermstr. Eo.
— ehem. Pächter.
Grunowski, Schankwirth.
Steffens, ehem. Restaurat.
Nürnberger, Schuhm.-Mstr.

Monkenquergasse, erste.

1 Garten z. Pfarrerwohnung.
2 Stall d. Kaufm. Zacharias.
3 Hassel, Prediger-Wwe. Eo.
Tilitzki, Nagelschmidtmst.
4 Friedrichsches Stift.
Meyer, Gärtner-Wwe.
5 Eigenthum d. St. Georgen-Hospitals.
Hinz, Barbier.
Falkenberg. Strumpfwirker.
6 Mager, Wwe. Eo.
7 Neumann, Zimmergef. Eo.
Deibler, Büchsenmacher.
8 Stallgebäude des Gastwirth Pöppel.
9 Clemens, Fleischermeisterfrau. Eo.
Schäfer, Klempnermstr.
Laudien, Schuhmachermstr.
Minuth, Schuhmachermstr.
10 Zaun v. Gamm & Sohn.
11 Zabel, Wwe. Eo.
Zier, Stuhlmacher.
Colleng, Instrumentenmach.-Frau.
12 Koch, Schankwirth. E.
Rhode, Magistrats-Executor.
Jonas, Handlungsdiener.
Neumann, Stadtg.-Canzl.
Müllerherberge.
13 Langwald, Secret. Eo.
Güntel, Tischlermstr.
14 Westenberger, Wwe. E.
15 Meyer, Lederhdl. Eo.
Mößen, Sergeant.
Reimann, Diener.
Kuster, Secret.-Wwe.
16 Simsou, Gastwirth. Eo.
Kern, Tabacksspinner.
17 Eigenthum d. St. Georgen-Hospitals.
Jaworski, Feilenhauer.
18 Eigenthum d. St. Georgen-Hospitals.
Röder, Flachsbinder.
Radtke, Bote.
Baumgarth, Handelsfrau.
19 Sohn, Schaalbelehnter. E.
Armgarth, Schneidermstr.
20 Fischer, Postsecret. Eo.
21 Preuß, Stuhlmachermeister-Wwe. E.
Peter, Buchbinder.
22 Kuhnau, Tischlermstr. Eo.
Schieborr, Tischlermstr.
Steinke, Hefenhändler.
23 Meyer, Bäckermstr. E.
Dannenberg, Diener.
24 Kuhnau, Tischlermstr. E.
Genath, Stabshornist.
Hintzke, Schuhmachermstr.
Alpers, Schlosser-Wwe.
25 Neumann, Tischlermeister-Wwe. Eo.
Schäfer, Postschirrmstr.-Ww.
Alexander, Schuhmachermst.
Powitz, Postboten-Wwe.
26 Neumann, Tischlermeister-Wwe. E.
27 Feil, Wwe. E.
Kimritz, Schuhmacher.
28 Hering, Kaufmann. Eo.
Klein, ehem. Einsammler.
Weber, Postbeamter.
Angermann, Fleischer-Wwe.
29 Roloff, Sterbek.-Collect. Eo.
Migeod, Agent.
Jaquet, Pächter-Wwe.
30 Till, Zimmergef. Eo.
Schröder, Schneidermstr.
Kohl, Kaufmann.
Schröder. Kanzlist.
Sadowski, Gastwirths-Ww.
31 Schulz, Schankw-Wwe. E.
Plintzner, Kaufmann-Wwe.
32 Danielzick, Tischlermstr. E.
Rathke, Bildhauer.
Brunst, Schneidermstr.-Ww.
33 Sczimwitz, Schneidermst. Eo.
de la Garde, Reg.-Secret.
Brieser, Nadlermstr.
Senning, Inspector-Wwe.
34 Weise. Kaufmann. Eo.
35 – 37 Garten.
38 Andersch, Stadtrath. Eo.
Frankenberg, Schuhmachermeister.
39 Frank, Maurer. Eo.
Staats, Pferdemäkler.
Lißowsky, Schuhmacher.

Monkenquergasse, zweite.

1 v. Losch, Lieut.-Wwe. Eo.
Schlage, Maler.
2 v. Losch, Lieut.-Wwe. Eo.
3 Duformantel, Control. Eo.
4 Krause, Stellmacher-Wwe. Eo.
Ewert, Commis.
5 Bobeth, Zimmergesell. Eo.
6 Stablenbrecher, Wwe. Eo.
Hensel, Bäckermstr.
Krause, Privatschreiber.

7 Stahlenbrecher, Wwe. E.
Goldmann, Bürstenmacher.
Wichmann, Maler.
Heyn, Diener.
Knobloch, Maler.
v. Funk, Fräulein.
Meißner, Böttchermeister.
Carowieser, Fleischer-Wwe.
8 Stahlenbrecher, Wwe. Eo.
Friedrich, Flachsbinder-Ww.
Singer, Schuhmachermstr.
Broschewski, Hanfkratzer.
Theys, Kürschner.
Milewski, Kürschner.
9 Schmieck, Bäcker. E.
Schönert, Schuhmachermstr.

Mühlenberg.

1 Thierbach, Kaufmann. E.
Reike, Candidat d. Phil.
2. 3 Zur Mittelmühle gehörig.
Krause, Mühlenmstr.
Wollmann, Mühlenbeamter.
4 Hofraum der Mittelmühle.
5 Eblertsche Erben, Ofenfabrikant. Eo.
v. Boretius, Hauptmann im 1. Inf.-Regt.
v. Cießelsky, Fräulein.
Stribeck, Fräulein.
— Bäckermstr.-Wwe.
Clooß, Kaufmann.
Meyer, Fräulein.
Sande, 2 Fräulein.
6 Koch, Maler-Wwe. Eo.
Stantien, Post-Secret.
Hundrieser, Drechslermstr.
Küchmeister v. Sternberg, Fräulein.
7 Hopp, Möbelhändler. E.
Bönhard, Maler-Wwe.
8 Stegmeyer, Mechanikus. Eo.
Geisler, Strumpfwirker.
Guttzeit, Kammmachermstr.
9 Suble, Schuhmacher. E.
Thalau, Borstenarbeiter.
— Miethsfrau.
Guth, Trödlerinn.
10 Weise, Kaufmann. Eo.
Verwalter: Naujoks, Uhrmacher daselbst.
Triedwind, Musiker.
Billßus, pens. Polizeidiener.
Zolondz, Commis.
Raabe Buchdrucker.
11 Pohl, Stadtger.-Rath. Eo.
12 Wiedewald, Tischler. E.
Auerbach, Schneidermstrfr.
13 Schöngall, Schreiber. E.
Verw.: Jacob, Rechts-Anw.
Herrmann, Schneidermstr.
Conradt, Buchbindermstr.
14 Mathös Meubelhdl.-Ww. E.
Dittmann, sep. Schneidermstrfrau.

Mühlengang.

1 Gelhaar, Bäckermstr. Eo.
Endruhn, Stadtger.-Execut.
Matern, Schriftsetzer.
Kahlau v. d. Hofen, Steuer-Aufseher-Wwe.
Machée, Buchbinder.
— Schuhmachermstr.-Wwe.
Förster, Regier.-Bote.
Jung, Tischlermstr.
Fürstenhof, Wachtmeister.
Seddig, Zahlmeister.
Crispien, Nagelschmidtmstr.-Wwe.
Lohmeyer, Fräulein.
2 Schifferdecker, Mälzenbr. Eo.
3 Actionaire d. Malzmühle. Eo.

Mühlengasse.

1 Bender, Mühlenbesitzer. Eo.
2 Baustelle.
3 Fischer, Lehrer. Eo.
Schmidt, Fleischermstr.
Postlefke, Schneider-Wwe.
Brandt, Oeconom.
Brausewetter, Schneid.-Ww.
Hinz, Schuhmachermstr.
4 Knäpel, Particulier. Eo.
5 Loret, Schuhmachermst. Eo.
Grohnert, Diener.
Sieg, Oberst-Lieut. a. D.
5a Knäpel, Particulier. Eo.
6 Finselberg, Zimmergef. Eo.
Röppke, Schuhmachermstr.
Schrödter, Tabackspinner.
Nebel, Wwe.
7 Kalinka, Höker-Wwe. E.
8 Thiel, Oekonom. Eo.
Wichersky, Schuhm.-Mstr.
Philipp, Schriftsetzer.
Knorr, Rechts-Anwalt-Wwe.
Kretschmann, Höker.
Dittmer, Gensd'arm-Wwe.
Liedtke, Diener.
8 Pilchowski, ehem. Kaufmann. Eo.
Laden d. Kaufm. Wiebler.
9 v. Kanitzsches Stift.
Liebermann, 2 Fräulein.
Voldenscheer, Fräulein.
Kreutz, Fräulein.
Leßinska, Fräulein.
10 Schulzsche Erben. Eo.
Peters, Fleischermstr.
Kirstein, Tischlermstr.
Hein, Schuhmachermst-Ww.
11 Musack, Bierbrauer. Eo.
Newiger, Tischlermstr.
Jurkies, Gypsfigurenarb.
Preiß, Zuckersieder-Wwe.
12 Jacobi, Bäcker-Wwe. Eo.
Reuter, Kanzelist.
Pohl, Schuhmacher-Wwe.
Zier, Schuhmacher.
Nürnberger, Schuhm.-Wwe.
Beckmann, Steuer-Aufseher-Wwe.
13 Lucas, Bäckermstr. Eo.
Ludwig, Drechslermstr.
14 Borchert, Schneidermeister-Wwe. E.
Hoffmann, Schuhmachmstr.
Mathies, Höker.
Rosenberg, Nagelsch.-Wwe.
15 Giehr, Tischler, Sarg-Magazin. E.
16 Schanding, Musikmstrfrau. E.
Kesler, Schuhmacherfrau.
Busch, Commis.
17 Krause, Kaufm.-Wwe. E.
18. 19 Kiewitt, Bäckermstr. E.
Rosenbrichler, Steuer-Cont.-Wwe.
Pfligg, Fuhrhalter.
Borchert, Postbote.

Mühlengrund.

1 Zur Mittelmühle gehörig
2 Berent, Kaufmann. Eo.
Pottreck, Tapezierer.
Jarzig, Diener.
Schultz, Pol.-Direct.-Wwe.
3 Fischer, Schankw.-Wwe. E.
4 Bon, Buchhändler. Eo.
5 Fabrikgebde. d. Kaufm. Sy.
6 Hecht, Müller. Eo.
Kimmel, Glasermstr.
Neumann, Tuchmacher-Ww.
Passarge, Tischler.
Behring, Diener.
Heck, Diener.
Weber, Hutmacher-Wwe.
7 Krause, Schmiedemstr. Eo.
Weiß, AG.-Rath.
Urbahn, ehem. Amtmann, Commissionair.
Wattmann, Polizei-Secret.
Freundt, Schiffsrheder.
8 Krause, Schmiedemstr. E.
König, Drechsler.
Marschal, Fräulein.
— Demois.
Schörk, Trödlerfrau.
Wiegand, Trödlerin.
Müller, Schuldirect.-Wwe.
Otto, Reifschläger-Wwe.

Mühlenhoff, Gut.

Eigenthum d. Gutsbes. Reinhold.
1 Reinhold, Gutsbes.
2 Schlupp, Kämmerer.
3 Stumpf, Mühlenmstr.
5 Windelboth, Stellmacher.
6 West, Schmidt.
13 Nicolay, Müllergef.
16 Hensel, Schneidemüller.
18 Hoffmann, Schneidemüller.

Mühlenplatz.

1 Sternwarte.
Busch, Director-Wwe.
Wichmann, Observator.

Mühlenquergasse.

1 Lukas, Bäcker. E.
2 Decomin, Particul.-Wwe. E.
Säckel, Polizei-Districts-Commissair.
3 Jacobi, Bäcker-Wwe. Eo.
Krause, Maler-Wwe.
Ludtkinski, Schuhmachermst.
3a. Rhod, Bäckermeister. Eo.
Stankewitz, Materialwaaren-Händler.
Alskuth, Controleur-Wwe.
Captuller, Schlosser-Wwe.
4 Pohl, Faktor. E.
Neufeldt, Bürstenfabrikant.
5 Knäpel, Particulier. Eo.
Block, Kaufmanns-Wwe.
6 v. Glasausches Stift.
Pieck, Tischlermstr.
Harpf, Musikdirector.

Münchenhofgasse.

1 Hoffmann, Doctor-Ww. Eo.
Rafel, Schneidermstr.
Schulz, Schneidermstr.
Antiquarium des Kröker.
2 Hartung, Buchdruckerei-Besitzer E.
— Stadtraths-Wwe.
Wegwerth, Töpfermeister.
Romey, Schneidermeister.
3 Schimmeyer, Kaufmann. E.
Burdach, Dr. med.
4 Grohnert, Doctor-Wwe. E.
Lehrs, Particulier.
— Fräulein.
5 Decker, Kaufmann. Eo.
Risse, Dr. med.
— 2 Fräul.
Brausewetter, Schneidermeisterfrau.
6 Domscheit, Restaurateur. E.
Böttcher, Fleischermstr.
Spekien, Knopfmacher.
Lieves, musikal. Instrumentenmacher.
— Instrumentenm.-Wwe.
7 Schultz, Kaufmann. E.
Göde, Castellan.
8 Steffens, Weinhändler. Eo.
Bukowsky, Weinhändler.
Hein, Fräul.
Schliewen, Hauptm.-Wwe.
Boretius, Secretair-Wwe.
v. Gutowsky, Gutsbes.-Wwe.
9 Löbel, Fleischer. E.
Hoppe, Kaufmann.
Brosko, Fräul.
Pahlke, Fleischermstr.-Wwe.
Hasselberg, Tischlermeister-Wwe.
10 Lautsch, Apotheker. Eo.
Gräfe, Buchhändler.
— Fräulein.
11 Lautsch, Apotheker. E.
Lederer, Fräulein.
12 Hermanny, Particul. Eo.
13 Steinorth, Polizeirath. Eo.
v. Kortzfleisch, Hauptmann.
Jacobsohn, Dr. med.
Schmidt, Dr. med.
Menzel, Dr. med.
Thies, Restaurateur.
Mehlisch, Handl.-Reisender.
Eger, Kaufmann.
Daljahn, Fräulein.
14 Kroll, Schuhmachermstr. E.
Meyer, Lichtzieher.
Borgfeld, Dr. phil.

Münchenhofplatz.

1 Hippel, Glasermstr. E.
2 Hofraum des Kaufm. Decker.
3 Wagenremise des Dr. Grohnert.
4 Wagenremise des Buchdruckereibesitzer Hartung.
5 Hartung, Buchdrucker. Eo.
Bohlmann, Förster-Wwe.
Herrmann, Secretair-Wwe.
6 Hippel, Glasermstr. Eo.
7a. Barbié Wwe. Eo.
7b. Szimmey, Fleischer, Eo.
7c. d. Koschinsky, Maurergef.-Wwe. E.
Freymann, ehem Kleiderhdlr.
7e. Schuhmachermeister Wohlgethansche Erben. Eo.
7f. g. Polländer, Schlosser. Eo.
7h. Szimmey, Fleischer. Eo.
8 Zaun des Kgl. Hospitals.
9 Christ, Kriegsrath. Eo.
Schwidop, Dr. phil.
Haase, Fleischer.
10a. Steinorth, Polizeirath. Eo.
10b. Knochenmühle des Stadtrath Dr. Hirsch.
11 Schwarz, Speckhändler. Eo.
Weinstock, Kleiderhändler.
12 Schwarz, Speckhändler. E.
Hensel, Schuhmachermstr.
Kolberg, Musiker.
13 Hantel, Wwe. Eo.
Kammer, Schneidermstr.
Packusat, Schankwirth.
Podlich, ehem. Böttchermstr.
Dutsch, Speckhändler-Wwe.
Hein, Gelbgießer-Wwe.
Merner, Handschuhm.-Wwe.
14 Schulz, Kaufmann. Eo.

Münzplatz.

1 Hartung, Geh. Rath-Ww. E.
— Stadtrath.
v. Pastau, Dr. med.
Geisenheim, Justizrath-Ww.
2 Lehmann, L., Kaufm. E.
3 Thomas, Dr. med. E.
— Fräulein.
Heilmann, Buchhändler.
Nürmberger, Buchhändler.
Papendieck, Kaufmann.
Morgenstern, sep. Reg.-Secr.-Frau.
4 Lesser, Tabackshändler. Eo.
Raabe, Kaufmann.
Hayn, Mediz.-Rath, Prof.
Bogdan, Majors-Wwe.
v. Horn, Rittmstr.-Wwe.

Münzstraße.

1 Sommer, Major. E.
Kallmann, Conditor.
— Fräulein.
Müller, A., Kaufmann.
2 Sperber, Dr. E.
Lorck, Kaufm. u. Stadtrath.
Reinhardt, Zahnarzt.
— Wwe.
3 Hannecke, Apotheker-Ww. E.
v. Sydow, Hauptm. a. D.
Gervais, Fräulein.
v. d. Goltz, verw. Baronin.
v. Sydow. Gutsbes.-Wwe.
4 Bolz, Particulier. Eo.
Toussaint, Gutsbesitzer. (Absteige-Quart.)
Völker, Photograph.
Burrucker, Kaufm.-Wwe.
5 Melzer, Schornsteinfeger-Wwe. E.
Kowe, Kaufmann.
Hoppe, Reg.-Secretair.
Steppuhn, Dr. med.
Ludwig, Drechsler-Wwe.
6 Melzer, Wwe. Eo.
v. Platen Oberstlieut. a. D.
Henschel, Kaufmann.
Schulz II., Sec.-Lieutenant.
7 Berkowski, Photograph. Eo.
Michälis, Kaufleute.
Dübbecke, ehem. Bäckermstr.
Kroll, Gutsbesitzer.
8. 9 Boden, Wwe. Eo.
Saalschütz, Professor Dr.
Nowopolski, Restaurateur.
Kleeberg, Fräulein.
Saalschütz, Fräulein.
Sommerfeld, Fräulein.
10. 11 Zabel, Hofinstrumentenmacher-Wwe. E.
Klietz, Instrumentenmacher.
Ballo, Kaufmann.
Schiedlowski, Fräulein.
12 Marcuse, Kaufm. E.

13a. Becker, L. A., Kaufm. E.
13b. Liebreichsche Erben. Eo.
v. d. Gröben, Major a. D.
Löwenstein, Particulier.
Erdtmann, Kaufmann.
14 Liebreichsche Erben. Eo.
Jensen, Musiklehrer.
Regis, Hauptmann.
v. Wrangel, Portepeefähn.
15 Eigenthum der Kaufmanns-Sterbekasse.
Bartisius, Reg.-Rath.
— Referendar.
Feyerabend, Fräulein.
Strelow, Fräul.
v. Gerhard, Hauptm.-Wwe.
Kobligk, Gutsbes.-Wwe.
16 Hartung, Geheimrath-Wwe. Eo.
Bütdorf, Geh. Justizrath.
Donalitius, pens. Steuer-Rendant.
v. Bolschwing, Landraths-Wwe.
Schenkel, Stadtgerichts-Director-Wwe.
17 Lehmann, W., Kaufm. E.
Schmidt, Fräul.
Diehring, Fräul.
Engel, Pfarrer-Wwe.
18 Rahfeld, Wwe. E.
Stobbe, Auscultator.
Siehr, Referend.
Funk, H., Buchhalter.
19 Nicolaische Erben. Eo.
Bardeck, pens. Kassenbote.
Kolberg, Hautboist.
Beerbaum, Eisenbahn-Packmeister.
Fischer, Gutspächter-Wwe.
20 Benhardt, Trödler. E.
Werner, Schneidermeister.
Klee, Fräul.
Balk, Kaufmanns-Wwe.
Lisseck, Hebamme.
21 Weitschat, Schneider-Ww. E.
— Ingrossator.
Wiegandt, Kaufmann.
— Fräulein.
v. Heydolph, gen. v. Thalberg, Schauspielerin.
22 Heinrich, Uhrmacher. E.
Fabian und Söhne, Commissionaire.
Binatis, Apotheker-Wwe.
23 Pitschner, Bäckermstr. E.
Kurpiehn, Diener.
Rieckandt, Brodhändlerin.
24 Ballo, Kaufmann. Eo.
Siemerling, Cigarrenmacher.
25—27 Schmidt, Möbelfabrikt.-Wwe. E.
Haug, Gutsbesitzer.
— 2 Möbelfabrikanten.
Gödike, Restaurateur.
v. d. Oelsnitz, Hauptmann.
28 Kleeberg, Dr. med. E.
29 Eichert, Goldarbeiter. E.
Neumann, F., Schuhmachermeister.
Walter, Fraul.
Krause, Fräulein.
Erdmann, Fräulein.
Krohn, Uhrmacher-Wwe.
Neumann, Gastwirthsfrau.
Werthwein, Gensd'arm-Ww.
Matulat, Schirrmstr.-Wwe.
30 Sommersche Erben. E.
Oertel, Musiklehrer.
Funk, Maler.
Rodmann, Fleischer.
Mollnauer, Schneidermstr.
Busolt, Gutsbes.-Frau. (Absteige-Quartier.)
Chales, Referendar.
Bock, Pharmazeut.
Kaul, Pharmazeut.
Link, Schneider.
Neumann, Diener.
Hering, Postmstr.-Wwe.
Sommer, 2 Fräul.
— Seminar-Direct.-Wwe.

Nasser Garten.

1 Chaussee-Haus.
Schwartz, Chaussee-Wärter.
2 Eigenthum des Magistrats.
Hempel, Mühlenpächter.
Terner, ehem. Höker.
Ziesemann, Schachtmeister.
3 Eigenthum des Magistrats.
Bremer, Fuhrmann.
4 Till, Salzmesser. E.
5 Mitz, Eigenthümer-Wwe. E.
6 Blankenberg. Eo.
Peppel, Stellmachermeister-Wwe.
7 Dieck, Viehhändler. E.
— Wirthschafter.
8 Schirmacher, Fuhrm. Eo.
Schmidtke, Fuhrmann.
9 Zornig, Fuhrhalter. E.
10 Peppel, Gutsbesitzer. Eo.
Herrendorff, Kornmesser.
11 Holzsche Erben. E.
Gillmeister, Viehhalter.
12 Schirmacher, Fuhrhalt. Eo.
Friese, Viehhalter.
13 Seidler, Viehhalter. E.
14 Lehmann, Lootse. Eo.
Bergien, Fuhrhalter.
15. 16 Fröse, Pachthofm. Eo.
Zornig, Fuhrmann.
17 Schulzsche Erben E.
Pröck, Fuhrhalter.
18 Waldau, Viehhalter. E.
19 Krausesche Erben. Eo.
Müller, Viehhalter.
20 Guß, Fuhrmann. E.
21 Pfeifersche Erben. Eo.
22 Blankenstein, Zimmergef. E.
Bentzke, Fuhrmann.
23 Peppel, Viehhalter. E.
24 Labowski, Fuhrhalter-Wwe. Eo.
25 Pohl, Wwe. E.
Bunk, Fuhrhalter.
26 Liedtke, Tischler. E.
Strecker, Fuhrhalter.
27 Rosenbaum, Maurer. E.
28 Korweck, Wwe. E.
29 Liedtke, Viehhalter. E.
30 Gedatis, Salzpacker. E.
31 Blankenstein, Zimmergef. E.
32 Bobeth, Zimmermann. E.
33 Gillmeister, Fuhrhalter. E.
— Viehhalter-Wwe.
34 Radowski, Fuhrhalter. E.
35 Bobeth, Wwe. E.
Naß, ehem. Bierschänker.
36 Nachtigal, Viehhalter. E.
37 Gabriel, Zimmermann. E.
38 Fröse, Viehhalter. E.
39 Rosenbaum, Zimmerm. E.
40 Rieß, Fuhrhalter. E.
41 Treptau, Viehhalter. E.
42 Bellgardt, Viehhalter. E.
Meller, Kahnschiffer.
43 Steffler, Viehhalter. E.
44. 45 Zornig, Frachtfuhrhalt. E.
Kumst, Materialist.
46 Wichmann, Zimmergef. E.
Broscheit, Kanzlisten-Wwe.
47 Holz, Viehhalter. E.
Rohde, Schneidermstr.
48 Kohn, Fuhrhalter. E.
Schwenzfeger, Former.
49 Neumann, Zimmermann. E.
Eisenberg, Wwe.
50 Mir, Fuhrhalter. E.
— Wirthschafter.
Laukiehn, Handlungsdiener.
51 Knopp, Zimmergef. E.
52 Schwilp, Fuhrhalter. Eo.
53 Bellgardt, Fuhrhalter. E.
Weiß, Salzpacker.
54 Zimmermann, Wwe. E.
— Wrthschafter.
55 Arendt, Maurergesell. E.
56 Wenk, Schmiedemstr. E.
57 Brennekamm, Wwe. E.
58 Schadesche Erben. Eo.
Bajohr, Viehhalter.
v. Babsky, Bombardier.
58 Marquardt, Maurer. E.
60 Müller, Maurer. E.
61 Bergmann. E.
Holland, Viehhalter.
62 Arendt, Zimmermann. E.
Sich, Schuhmachermstr.
63 Schwilp, Fuhrhalter. E.
64 Wang, Tischler. E.
65 Baustelle d. Gärtner Spehr.
66 Blankenstein, Zimmerm. E.
67 Blankenstein, Zimmerm. Eo.
Schwartz, Fuhrmann.
68 Danneberg, Frachtfuhrhal. E.
69 Stolzenwald, Fuhrhalter. E.
Gollmer, Bahnbau-Aufseh.
70 Schmidtkesche Erben. Eo.

71 Gerlach, Maurergef. E.
Matern, Wwe.
72 Krause, Schuhm.-Mstr. E.
73 Elementarschule.
Schecht, Lehrer.
74 Krause, Schuhm.-Mstr. Eo.
Morr, Viehhalter.
75 Ausschwitz, Wwe. E.
— Wirthschafter.
76 Mix, Fuhrhalter. Eo.
Feyerabend, Salzpacker.
77 Packrow, Zimmermann. E.
78 Lange, Rentier. E.
79 Stolzenwald, Fuhrhalter. E.
Hübsch, Glasermstr
80 Korweck, Fuhrhalter. E.
81 Bockelmann, Collect. E.
82 Ziffer, Fuhrhalter. E.
Okrent, Restaurateur.
83 Braun, Viehhalter. E.
84 Scheumann, Rentier. Eo.
85 Krügersche Erben. Eo.
86 Frohnert, Viehhalter. E.
87 Till, Wwe. Eo.
88 Arendt, Maurergesell. E.
89 Packhäuser, Fuhrhalter. E.
90 Lange, Gutsbesitzer-Wwe. E.
— Wirthschafter.
91 Lange, Zimmergef. E.
92 Pakroff, Maurergef. E.
93 Josopeit, Eigenthümer. E.
Hoffmann, Maler.
Däumichen, Bauunternehm.
94 Der Königl. Garnison-Verwaltung gehörig.
Storbeck, Festungsbau-Aufs.
95 Schießhaus.
96 Lange, Gutsbesitzer. Eo.
Janzon, Schankwirth.
97 Festungsbau-Direction.
Steffen, Packhofsgüt.-Verw.
Schwan, Postenschreiber.
— Commis.
Mey, Steuer-Aufseher.
Müller, Steuer-Anwärter.
Heydemann, Steuer-Aufs.
98 Festungsbau-Direction. Eo.
Mock, Schuhmachermstr.
99 Festungsbau-Direction.
Heidemann, Bäckermstr.
100 Festungsbau-Direction.
(wüste Stelle.)
101 Festungsbau-Direction,
(wüste Stelle.)
102—10 Baustellen, dem Magistrat gehörig.
111 Döhring, Schmiedemstr. E.
— Schmidt.
112 Trommler, Maurergef. E.
113 Mühlsche Erben. Eo.
Schröder, Korbmacher.
114 Trommler, Fuhrmann. E.
Böttcher, Wwe.
115 Steinorth, Gutsbes. Eo.
Guttzeit, Kaufmann.
Schwartz, Fuhrmann.
Rauschnick, Kornmesser.
116 Christopher, Tischlermeister. Eo.
Hesse, Bahnmeister.
117 Deutschmann. E.
Jeromin, Fleischermstr.
118 Böhnke, Viehhalter. E.
119 Conradt, Höker. E.
Eitner, Polizei-Sergeant.
Wendland, Assistenz-Arzt.
Dalchovius, Polizei-Serg.-Wwe.
120 Fetter, Maurer. E.
Jeromin, Fleischermeister.
Richter, Telegraphenbeamt.
Steege, Wachtmeister.
Kaske, Bureauschreiber.
121 Fetter, Maurer. E.
122 Frey, Stellmachermstr. E.
123 Altstadt, Bäckermstr. Eo.
Trunske, Bäckermstr.
124 Spehr, Gärtner. E.
125 Sabrowski, Wwe. E.
126 Noß, ehem. Schankw. Eo.
127 Wölck, Viehhalter. Eo.
Herrendorff, Glöckner-Wwe.
128 Kleinhardt, Maurer. E.
129 Kalck, Klempnermstr. Eo.
130 Siegmund, Viehhalter. E.
131 Rudley, Schankwirth. E.
132 Kaserne.
133 Schultz, Zimmermann. E.
134 Hartung, Bäckermstr. E.
135 Böttchersche Erben. Eo.
Gronwald, Korbmacher.
Klang, Kornmesser-Wwe.
136 Königl. Magazin.
137 Spritzenhaus.
138 Gilsoul. E.
139 Neumann, Zimmerm. E.
140. 41 Jürgens, Krugwirth. E.
Rautenberg, Gärtner.
— Chaussee-Aufseher-Wwe.
142. 43 Raacke, Schmiedemstr. E.
144 Baustelle.
145 Königl. Magazin.
146 Baustelle.
147 Chausseehaus.
Karius, Steueraufseher.
Königl Eisenbahn-Wärterhaus Nro. 102.
Petereit, Bahnwärter.
Königl. Eisenbahn-Wärterhaus Nro. 103.
Lange, Bahnwärter.
Bude neben dem Wärterhause Nro. 103.
Kroll, Speisewirth.

Neue Dammstraße.

1 Weiß, Zimmermann. Eo.
Steimann, Bierbrauer.
Schlesinger, Handl.-Commis.
Zacharias, Kornmesser.
Blöck, Polizeibote.
Dreyer, Golbarbeitergeh.
Kleinfeld, Schneidermstr.
Magunna, Inquisitoriatsbote.
Didßuhn, Lumpensammler.
Hippler, Holzmesser-Wwe.
2. 3 Regenborn, Wwe, Eo.
Reichel, Oberst.
Erbkam, Professor.
Schnell, Commerzienrath.
Sczepanski, Handl.-Commis.
Faber, Schreiber.
Rahm, Kürschner.
Baatz, Schuhmachermstr.
4 Wettke, Schuhmachmstr. Eo.
Zielinski, Stellmachermstr.
Liebert, Schmiedemstr.
Ahrens, Schlossermstr.
Röthlinger, Frachtauflader.
5 Speicher u. Stall d. Schuhmachermeister Wottke.
6 Gemnich, Kaufmann. E.
7 Böhmsche Erben. Eo.
8 Böhmsche Erben. Eo.
Ritzhaupt, Kaufmann.
Hussie, ehem. Conditor.
Lichtenstein, Kaufmann.
9 Speicher der Commerz.-Rath Böhmschen Erben.
10 Speicher u. Stall d. Stadtrath Schindelmeisser.
11 Schindelmeisser, Stadtr. E.
Stepuhn, Fräulein.
12 Stadtbau-Hofraum.
13 Speicher d. Conf. Brockmann.
14 Speicher d. Stadtr. Goullon.
15 Speich. v. Krüger & Gemnich.
16 Speicher u. Stall des Kaufmann Rosbach.
17 Speicher des Kaufm. Ballo.
18 Brockmann, Consul. E.
— Viceconsul.
Box, Fräul.
19 Tamnau, Geh. Commerz.-Rath E.
Gothe, Kaufmann.
20 Speicher des Commerzienrath Frisch.
21 Frisch, Commerz.-Rath. E.
Corsepius, pens. Cantor.
22. 23 Lorck, Consul. E.
Lork, Landwehrlieutenant.
24 Haupt-Salzamt.
v. Pröck, Hauptm. a. D.
Voigtel, Ober-Regier.-Rath.
Stamming, Schuhmachmstr.-Wwe.
Fichtelmann, Stellm.-Wwe.

Neue Gasse, Altstädt.

1 Hintergebäude des Kaufm. Hermanny.
2 Engel, Wwe. E
Klein, Schuhmachermstr.
Falkenau, Damenschneider.
3 Löbenichtsche Fleischscharren.
Weiß, Fleischer.
Platz, Weinschänker.

Neue Gasse, Haberberg.

1 Frank, Maurer. Eo.
Leimkohl, Steuer-Aufseher.
2 Stiftswohnung.
Kriegnieß, Prem.-Lieut.-Ww.
Mathern, Kaufm.-Wwe.
3 Teike, Zimmergef. E.
Schmidtke, Weinschröter.
Preutschat, Sergeant.
Teike, Tischlermstr.-Wwe.
4 Schwarz, Fleischermstr. E.
Guddack, Wagenrevisor.
Rutkowski, Schuhmachmstr.
5 Rähse, Todtengräber. E.
6 Rutkowsky, Schuhmachermeister. Eo.
Rutkowski, Schuhmachermstr.-Wwe.
7 Matz, Buchbinder. Eo.
8 Rhau, Zimmergef. Eo.
Rehahn, Fleischhändler.
9 Pehlke, Bäcker. E.
Zeidler, Kürschner.
10 Lemke, Gastwirth. Eo.
Freitag, Hautboist.
11 Schlick, Zimmermann. Eo.
Bock, Briefträger-Wwe.
12 Becker, Böttchermstr. E.
13 Gebhard, Büchsenschmidt. E.
Wehlert, Küster-Wwe.
14 Skrey, Höker. E.
15 Holtz, Fleischermstr. E.
Schröter, Fleischermstr.-Ww.
16 Liedtke, Glaser. E.
Eckert, Priv.-Secret.
Juckschat, Pol.-Serg.-Wwe.
17 Schäferling, Schuhmachermeister.-Wwe. E.
18 Schimmelpfennig, Zimmermann-Wwe. E.
19 Krätzel, Schuhmachermst. E.
20 Pehlke, Bäcker. Eo
Willutzki, Kanzlei-Dsätar.
Bergau, Mühlenbesitzer.
Ammon, Stadtkämm.-Wwe.
Witt, Reg.-Secret.-Wwe.
Wanick, Maler-Wwe.
21 Dübecke, Bäckermstr. Eo.
Pirson, Gütererped.-Wwe.
22 Kohlborn, Zimmerm. Eo.
Kretschmann, Bürstenmach.
23 Hartmann, Wwe. E.
Wolf, pens. Proviant-Amts-Controleur.
24 Krebs, Schankwirth. E.
Bäwer, Bäckermstr.
Nisankowski, Schuhmachmst.
25 Kleinfeldt, Tischlermstr. E.
Wiebitz, Inspector-Wwe.
26 Dreher, Materialist. E.
Jungheit, Borstenarbeiter.
27 Seidler, Controleurfr. Eo.
Lorenz, Commis.
28 Zarth, Tischlermstr.-Ww. E.
Szatschun, Reifschläger.
29 Schlick, Zimmermann. E.
Plaumann, Gastwirth-Wwe.
30 Lemke, Gastwirth. Eo.
Schmidtke, Schuhmachermst.
31 Schmidt, Stromdiener-Wwe. E.
Kaufmann, Steueraufseher.
Bolt, Trompeter.
Ebersbach, Schuhmacher.
32 Joachim, Schuhmachermeister. Eo.
33 Minuth, Tischlermstr. Eo.
— Tischlermstr.-Wwe.
34 Minuth, Tichlermstr. Eo.
Pinnow, Schuhmachermstr.
35 Matern, Wwe. E.
36 Mill, Schlossermstr. E.
37 Matern, Tischlermstr. E.
38 Notzki, Wwe. Eo.
Schmidt, Bauschreiber.
39 Aginsky, Gärtner. Eo.
Kieser, Secretair-Wwe.
Kühnappel, Schneidermstr.-Wwe.
40 Kohlborn, Zimmerm. Eo.
Petter, Maler.
41 Lauks, Eigenthümer. Eo,
Brandlitz, Böttchermstr.
König, Kaufmann-Wwe.

Neue Gasse, Sackheim.

1 Erdinger, Actuar. E.
Dittmar, Wundarzt II. Kl.
Gratz, Kunstmaler.
Gräf, Maler.
— Secretair-Wwe.
Intelmann, Fräulein.
Schröder, Fräulein.
Krause, Fräulein.
Alexander, Wallmstr.-Wwe.
2 Burgmann, Höker. E.
Fillbrandt, pens. Ober-Landesgerichts-Bote.
Kühn, Flachsbinder-Wwe.
Jäckel, Mühlenbesitzer-Wwe.
3 Stockenström, Goldarb. Eo.
Kaltenborn von Stachau, Professor Dr.
Schielin, Agent.
Stein, KG-Kanz-list.
Ulkan, Kaufm.-Wwe.
4 Zaun des Bäcker Sierke.
5 Dittmar, Böttchermstr. Eo.
Wildauer, Fräul.
Messelhäuser, Kaufm.-Wwe.
6 Boddem, Materialwhdl. E.
Plau, Schuhmachermst.
Bauwerker, Holzschnitzer.
Just, Magistr.-Secret.-Ww.
7 Speicher des Materialhdlr. Boddem.
8 Borchert, Tischler. E.
Scharmacher, ehem Gastw.
Böhme, Tapezierer.
v. Queis, Justizrath-Wwe.
Thilo, Domainenrath-Wwe.
Törner, Fräulein.
Masuch, Schuhmachermstr.-Wwe.

Neustadt.

1 Reissertsche Erben. Eo.
Bienko, Kaufmann.
2 Frisch, Kaufmann. E.
Becker, Kaufmann.
Hayes, Fräulein.
3 Bürger-Arresthaus.
Wetzel, Botenmstr.
Borchert, Gefangnenwärter.
4 Zacharias, Kaufmann. E.
Thieß, Commis.
5. 6 Papendieck, Kaufm. Eo.
Kempowski, Obsthändler.
Fleischer, Fräulein.
7 Nowack, Conditor. Eo.
Groppler, Magistrats-Secr.
Sommerfeld, Obsthändler.
Häsen, Wwe.
8 Stumber, Actuar-Wwe. E.
Weichmann, Schneidermstr.
Litfas, Kaufm.
9 Falke, Wwe. E.
10 Weder, Bernsteinarbeit. E.
Rinne, Schuhmachermstr.
Sulimma, Silberpolirer.
Marnholz, Fräulein.
Lorange, Steuer-Insp.-Ww.
11 Loreck, Schuhmachermstr. E.
Rauscher, Rendant.
Heldt, Gesindevermiether.
12 Piezonka, Kaufmann. Eo.
Seeliger, Banquier.
13 Piezonka, Kaufmann. E.
— Referendar.
Kämmer, Thierarzt I. Kl.
14 Müller, Wwe. E.
— Kaufmann.
Drasch, Schiffskapitän.
— Stadtsecretair.

Oberberggasse, Löbn.

1 Kähler, Kaufmann. Eo.
2 Eigenth. der Zimmermannschen Stiftung.
Administrator: Kadach.
v. Olschewski, Lieutenant.
Müller, Diener.
Burchardi, Justizrathfrau.
Käsling, Gutspächterfrau.
Kasemann, Schneidermstr.-Wwe.
Zerahn, Glöckner-Wwe.
3 Wüste Stelle d. Partikulier Radtke.
4 Schönlanck, Kaufmann. Eo.
Hilbrand, Riemer.
Eberhardt, pens. Polizei-Sergeant.
5 Müller, Maurermstr. Eo.
Fischer, Schuhmachermstr.
Krause, Schuhmacher.

Schwarz, Fräulein.
Lange, Fuhrhalter-Wwe.
6 Schwarz, Brauer. E.
— Goldarbeiter.
Falk, Steueraufseherfrau.
Schöndörffer, Wwe.
7 Berg, Schiffscapitain. E.
8 Lackner, Bierbrauer. Eo.
9 Schönlanck, Kaufmann. Eo.
Verwalter: Eberhardt, pens. Polizei-Sergeant.
Adomeit, Tischlermstr.
Borowsky, Schuhmachermeister-Wwe.
10 Musack, Bierbrauer. E.
Müller, Major a. D.
11 Musack, Bierbrauer. Eo.
Krause, Bäckermeisterfrau.
Löllhöfer, Schneidermeister-Frau.
12 Bruand, Kaufmann. E.
13. 14 Kähler, Bierbrauer. Eo.
Triebler, Gastwirth.
15 Preuß, Bäcker. E.
Schöttke, Kaufmanns-Wwe.
16 Preinitzer, Maurermstr. Eo.
Boywaß, Schankwirth.
Bosch, Wachtmeister.
Bahr, Diener.
Franz, Geschäfts-Agenten-Frau.
Stiebler, Schneidermeister-Wwe.
Wagner, Kürschner-Wwe.
17 Weber, Bierbrauer. E.
18 Götz, Bierbrauer. E.

Obergasse.

1. 2 Mühle des Fiscus.
Caspari, Oberamtmann.
Schadewinkel, Mühlenmstr.
Schirrmacher, Postenschreib.
3—5 Königl. Festungswerke.

Paradeplatz.

1 Exercirhaus.
2 Königshalle. E.
Beymel, Oeconom.
3 Lange, Reg.-Secret. E.
Müllner, Regierungsrath.
Schönenberg, Kaufmann.
v. Heyduck, Lieutenant.
Eichelbaum, Kaufmann.
Dittborn, Kaufmann.
Born, Postsecretair-Wwe.
4 Magnus, Justizrath. E.
Trützschler von Falkenstein, General a. D.
Kluge, Privatsecretair.
Frommer, Kaufleute.
v. Mirbach, Baronin.
Quassowski, Rend.-Wwe.
4a Wohlgemuth, Dr. d. Medizin. E.
v. Treyden, Medizinalrath.
v. Maklack, Gutsbesitzerfrau.
5 Sperling, Geh. Regierungs-Rath. E.
Jacobson, Goldleisten-Fabrikant.
6 Schröder, Hotelbesitzer. E.
7 Wüste Stelle desselben.

Pauperhausgasse, Altstädtische.

1. 2 Heygster, Kaufmann. E.
Lau, Fräul.
3 Ehlert, Kaufmann. Eo.
Wollenteit, Schauspielerfrau.
4 Eigenthum des Magistrats.
Plieske, Bäcker-Wwe.
5 Höhere Töchterschule.
Sauter, Director.
— Fräulein.
6 Schindelmeisser, Kaufm. Eo.
7 Winkler, Lithograph. E.
8 Speicher des Kfm. Ehlert.
9 Piratzky, Kaufmann. Eo.
Bank, Kaufm.
Grubert, Restaurateur.
Krause, Buchhalter.
Falkson, Fräulein.
Jacobsohn, Fräulein.
10 Ehlert, Kaufmann. Eo.
Rippke, Schuhmachermstr.
Neuendorff, Gensd'arm.
Kretschmann, Flachsbinder.
Schwarz Putzmacherin.

Pauperhausplatz.

1. 2 Baustelle.
3 v. d. Gröben, Graf. Eo.
Schöneberg, Tischlermstr.
Gregory, Glasermstr.
Paulat, Schuhmachermstr.
Dodt, Gensd'arm-Wwe.
4 Freytag, Kreisger.-Secretair. E.
Stein, Buchhalter.
Steppuhn, Regier.-Supern.
— Reg.-Conduct.-Wwe.
Gelhaar, Schuhmachermstr.
Freytag, Referendar.
Schütz, Intend.-Secret.
Blank, Buchbinder.
5 Elsnersche Erben. Eo.
Sequester: Lehrer Rupp.
Rupp, Prediger. Dr.
Absteigequartier d. Landsch. Räthin Siegfried.
Tolksdorff, Candidat.
Röckner, Candidat.
Schwen, Unteroffiz.-Wwe.
6 Steffen, Ob.-G.-Rath. E.
Kulau, Regier.-Rath.
7 Schwarz, Bäcker. Eo.
— Bäckermeisterfrau.
Rotzoll, Kaufmann.
Heyer, Kaufmann.
Rudies, Auscultator.
Stürenberg, Commis.
Zeidler, Lieut.-Wwe.
Gesseit, Pedell-Wwe.

(Pesthausgasse s. Sternwartenstraße.)

Besselsstraße, (früher Pesthausquergasse).

1 Dewitz, Maurer.
Meißner, Steueraufseher.
Bartsch, Hauptsteueramts-Assistent.
— Reg.-Hauptkassen-Buchhalter.
Likusa, Reg.-Secret.
Fuchs, Kaufmann.
Zolland, Kaufmann.
Gumbrecht, Magaz.-Insp.
Rhone, Posterpedient.
Penner, Destillateur.
Pahnke, Kaufmanns-Wwe.
Spittka, Steuer-Aufs.-Wwe.
Wischnewski, Kaufm.-Frau.
v. Dierecke, Steuer-Aufs.
Meisner, Ob.-Steuer-Cont.
Lutter, Prof.
Klein, Lehrer.
Kollberg, Diener.
Meltzer, Schornsteinfeger.
Höpfner, Steuer-Aufseher.
Oßmann, pens. Reg.-Secr.
Phöl, Rendant.
2 Kugel, Töpfermstr. E.

Philosophendammgasse.

1 Dem Fiskus gehörig.
2 Dem Fiskus gehörig.
Müller, Eisenbahnwärter.
Tiedtke, Festungswächter.
3 Wüste Stelle d. ehemaligen Pulverhauses.

Plantage.

1 Seeck, Kaufmann. Eo.
2 Stallgebäude des Gastwirth Kowe.
3 Kowe, Gastwirth. Eo.
Kennert, Schuhmacher.
Müller, ehem. Bäckermstr.
Mater, Gastwirth-Wwe.
4. 5 Stallgebäude und Keller des Kaufm. Seeck.
6 Seeck, Kaufmann. Eo.
Strönisch, Mechanikus.
Hermenau, Fleischer.
Flessa, Steueraufseher.
7 Stallgebäude des Kaufmann Seeck.
8 Seeck, Kaufmann. E.
9 Meyersche Erben. Eo.
Verw.: ehem. Apoth. Troje.
Röscher, Maurer.

10 Grunewald, Steinsetzermstr. Eo.
Mittrich, Sterbek.-Collect.
Peters, Bibelbote.
Pörschke, Privatschreiber.

Polnische Gasse.

1 Reuter, Gutsbesitzer. Eo.
Mühlpfordt, Amtmann.
Bernecker, Buchhalter.
2 Schulz, Böttchermstr. E.
Hertz, Schuhmachermstr.
— Schauspieler.
Wolff, Handelsmann.
Regele, Schreiber.
Bandlitz, Böttchermstr.-Ww.
3 Leuchert, Glasermstr. E.
Kronberg, Controleur.
Fischer, Kaufmann.
— Oberlehrer-Wwe.
Greifenhagen, Buchhalter.
Thiedemann, Lithograph.
4 Rosbach, Buchdrucker-Wwe. E.
Kleip, Kaufmann.
Wahl, Lehrer-Wwe.
5 Timmscher Speicher.
6 Borchert, Rendant. E.
Böttcher, Stadtger.-Botenmeister.
7 Borchert, Rendant. Eo.
Paris, Hebamme.
8 Seeger, Schuhmachmst. Eo.
Koslowski, Mühlenbauer.
Mehlfeld, Miethsfrau.
Weichmann, Klempnermstr.
Fetschrien, Schuhmachermst.
Euphrat, Buchdrucker.
Großkopf, Schneidermstr.
Krüger, Kürschnermstr.
10 Berch, Kaufmann. E.
11 Hinz, Trödler. Eo.
Nitsch, Trödler.
Orlowski, Schneidermstr.
Meyer, Handelsmann.
Zink, Schuhmachermstr.
Kukowsky, Gürtler.
Pöppel, Butterhdlr.-Wwe.
12 Schwatlo, Kaufmann. E.
13 Stahlberg, Particulier. Eo.
14 Grabowskische Baustelle.
15 Eschlee, Uhrmacher. Eo.
Krause, Schankwirth.
Kaufmann, S., Handelsm.
Liebenthal, K., Kleiderhdlr.
Kolleng, Schneidermstr.
Dittrich, Polizeisergeant.
Cynthius, Gensd'arm.
16 Grohnert, Diener. Eo.
Kaufmann, M., Handelsm.
Urbahn, Uhrmacher.
— Schneider u. Trödler.
Laukiehn, Maler.
Sould, Büreau-Assistent.
Reinhardt, Glasermstr.
Rafael, Handelsmann.
Leitel, Kaufmannsfrau.
Krulle, Inspectorfrau.
Laser, Secret.-Wwe.
17 Tellbach, Knopfmachermeister. Eo.
— Wattenhändler.
Lang, Schuhmachermstr.
Müller, Schuhmachermstr.
— Schneidermstr.
18 Guß, Fleischermstr. Eo.
Schnack, Schuhmachermstr.
Bilsuß, Schuhmachermstr.
Supplit, Oec.-Commiss.-Ww.
19 Guß, Fleischermstr. Eo.
Arnold, Schuhmachermstr.
Hinz, Maler.
Bernau, Schneidermstr.
Mendelsohn, Kleiderhändler.
Ulrich, Drechslermstr.-Wwe.
20 Lange, Braumeister. E.
Zipper, Schneidermstr.
Spirodowitz, Diener.
Hoffmann, Handelsmann.
21 Bordasch, Obercontr. Eo.
Neumann, Schneidermstr.
Mecklenburg, Klempnermstr.
Staumann, Butterhändler.
Arndt, Schneider.
Schnepp, Buchführer.
Bausch, Lehrer-Wwe.
22 Cronaitre, Kürschnerfr. Eo.
23 Stepssche Erben. Eo.
Scherwagen, Schlossermstr.
24 Stadler, Tischlermstr. E.
Lange, Schuhmachermstr.
25 Röscher, Maurer. Eo.
Konegen, O., Kaufmann.
v. Pelchrzim, Kreisrendanten-Wwe.
26—28 Zander, Kupferschmidt. Eo.
Lentz, Oberlehrer.
Schieferdecker, Dr. med.
Kostrzewa, Maschinenbauer.
Kranz, Intend.-Secret.
29 Schlemmer, Kaufmann. E.
Klemowitz, Maler.
Schönwald, Schneidermstr.
Mensik, Schneidermstr.
Kohl, Oeconom.
— ehem. Steuer-Aufseher.

Poststraße.

1 Homann, Barbier. E.
2 Weiß, Schankwirth. E.
Pasedowsky, Diener.
3—5 Keßler, Gastw.-Frau. E.
Brück, Oberamtmann.
Buccella, 2 Conditoren.
Bobienska, Fräulein.
6 Kirchenwohnung.
Pätsch, Lehrer.
Belke, Glöckner.
7—12 Altstädische Kirche.
13 Goldschmidt, Opticus. E.
Milstrich, Postdirector.
Kosch, Dr.,
Heinr. Levi, Kaufmann.
Seekate, Schneidermstr.
14 Postgebäude.
Pieck, Ober-Post-Director.
Möhring, Kastellan.
Westphal, Postwärter.
Schultze, Postwärter.
15 Königl. Rentenbank.
Block, Castellan.
16 Wurst, Stadtmusikus. Eo.
Kalt, Kaufmann.

Predigergasse, Altroßgärtische.

1—3 Wöde, Gärtner-Wwe. E.
— Gärtner.
Radtke, Seminarlehrer.
— Tapezierer-Wwe.
4 Serger, Lederhändler. E.
Lange, Schneidermstr.
Faber, Fuhrhalter.
5 Schröder, Weißgerb.-Ww. E.
Klann, Sergeant.
Mittmann, Böttchermstr.
Kollin, Schneider.
Ballschun, Chorist.
Döbler, Stuhlmacher.
6 Dreyer, Kaufmann. Eo.
— Wwe.
Richter, Fleischermstr.
Fromm, ehem. Kaufm.
Hannemann, Oeconom.
7 Jacobi, Bäcker-Wwe. E.
Dreyer, Schneider-Wwe.
Wabel, Kornmesser.
Hahn, Reg.-Secret.-Wwe.
Gedien, Böttcher-Wwe.
Pfeifer, Böttcher-Wwe.
Pest, Schneider.
Pieper, Schuhmacher.
Ludwig, Schauspieler.
8. 9 Hebammen-Institut.
Böhme, Reg.-Buchhalter.
Sturm, Dr.
Hundrieser, Hebamme.
Barsuhn, Goldschmidt-Wwe.
10 Radau, Wwe. E.
Hüger, Fräulein.
11. 12 Willmann, Mühlenbes. E.
Nelson, Tischlermstr.
Diestel, Kanzlei-Secret.
Dietrich, Gutsbes.
Bekern, Kaufmanns-Wwe.
13. 14 Predigerwohnung.
Kossak, Prediger.
Lukowitz, Lieutenant.
Hanstein, Hauptmann.
15 Kirchenwohnung.
Herz, 2 Fräul., Vorsteher. einer Kleinkinderschule.
Weiß, Prediger-Wwe.
Neumann, Fräulein.
16 Hartmannsches Stift.
Hennig, Töpfer-Wwe.
Hundsdörfer, 2 Fräulein.

Kahle, Lieut.-Wwe.
Blechschmidt, Rend.-Wwe.
17 Stallgebäude der Predigerwohnung.
18 Schirmacher, Viehhalter. Eo.
19 — — Eo.
Borowski, AG.-Canzlist.
20 Jonathsche Erben. Eo.
Mathies, Rend.-Wwe.
Döbler, Zimmerpolier.
Augar, Secret.-Wwe.
21—23 Zum Garnison-Lazareth gehörig.
Hoffmann, Lazareth-Inspect.
24 Böhnhard, Instrumentenmacher. E.
Heinrich, Fräulein.
25 Krause, Eigenthümer. E.
26 Neumann, Zimmergef. E.
Seidler, Fleischermstr.
Hinz, Tischlermstr.
Hamann, Drechsler.
26 Gillmeister, Eigenth. E.
Förster, Buchbinder.
Badzies, Bäckermstr.-Wwe.
28 Neumann, Eigenthümer. E.
29. 30 Berneder, Destillat. Eo.
Sempf, Fräul.
Dietrich, Fräul.
Götz, Zahlmeister.
Stephan, Hauptamts-Rend.
Scharfenberg, ehem. Gastw.
Aßer, Kaufmanns-Wwe.
31 Dombrowski, Fuhrhalt. Eo.
Schönbeck, Bierschänker.
Ausländer, Schottwaarenhändler.
Pollack, Steueraufs.-Wwe.

Predigergasse, Löbenichtsche.

1 Schönlank, Kaufm Eo.
Verwalter: Eberhardt, pens. Polizeisergeant.
Toillée, Schlossermstr.
2 Clemens, Rentier. Eo.
Karp, Fräulein,
3. 4 Predigerwohnung.
Dreyer, Polizei-Sergeant.
Barth, Wachtmeister.
Woserau, Lehrer.
5 Huhn, Mälzenbräuer. E.
6 Hintergebäude des Mälzenbräuer Kiepke.
7 Hintergebäude des Mälzenbräuer Erdmann.
8 Kühnast, Agent. E.
Horn, Reg.-Supernum.
— Bau-Inspector-Wwe.
Roß, Commissionair.

Predigerstraße, Polnische.

1 Schiemann, Reg.-Secret. E.
Kuhlenz, Steueranwärter.
Pläwe, Kaufm.-Wwe.
Fließbach, Sterbek.-Collect.
Werch, Klempnermstr.-Wwe.
2 Schmacheit, Maurergef. E.
Heyser, Fleischer.
3 Grühn, Maurer-Wwe. E.
Schwarz, Stuhlmachermstr.
Reichel, Pred.-Amts-Cand.
Schärfenort, Schneidermstr.
4 Bekier, Schneider-Wwe. E.
Siede, Fleischer.
5 Amor, Barbier. Eo.
Nitt, Schneidermstr.-Wwe.
6 Jäger, Böttchermstr. E.
Nuske, Gärtner-Wwe
7 Griebsch, Geschwister. Eo.
8a Eigenthum d. St. Georgen-Hospitals.
Franck, Techniker.
Frank, Maurer.
Wachs, Miethsfrau.
8b Stall von Gamm & Sohn.
6 Wirth, Maler. E.
Wirth, Musiklehrer.
Supplitt, Sattler.
Bartsch, Schuhmachermstr.
Dangel, Postbote.
Link, Weinschröter-Wwe.
10 Keller, Maurer. E.
Masuhr, Kanzlei-Assistent.
— ehem. Bäckermstr.
Döhring, Schuhmach.-Wwe.
11 Briehm, Sterbekassen-Collecteur. E.
— Referend.
v. Kozick, Eisenbahnbureau-Assistent.
Scherres, Gutsbes.-Wwe.
12 Seeck, Zimmermann. Eo.
Glomsda, Glasermstr.
Tollmien, Briefträger.
13 Blechschmidt, Rendanten-Wwe. Eo.
Babucke, Hutmachermstr.
Wollenstädt, Feldwebel-Ww.
14 Heinz, Kaufmann. Eo.
15 Oertel, Bäckermstr. Eo.
Kühnow, Postsecretair.
Retzlaff, Postconducteur.
Kaul, Instrumentenmacher.
Danehl, Lehrer-Wwe.
Jancovius, Architect.
Sakowski, Auscultator.
16 Merseburg, Wwe. E.
Waldhauer, Schneidermstr.-Wwe.
17 Seeck, Zimmermann. Eo.
Damm, Schiffscapit.-Wwe.
Arnold, Tuchpresser-Wwe.
Tzschökel, Nadler-Wwe.
18 Breckenfelder, Tischl.-Ww. E.
— Tischlermstr.
19 Gerschmann, Schlosser-Ww. Eo.
Rauschning, Commis.
Tallies, Höker.
Gellert, Control.-Wwe.
Schuler, Buchdrucker.
Philipp, Hebamme.
20 Castell, Prediger. Eo.
Kalnischke, Kanzlei-Diätar.
Wiese, Steuerbeamter.
Borm, Maschinenbauergeh.
v. Rozynsky, Steuersupern.
Kemsies, Wirthsch.-Inspect.
21 Wittke, Wwe. E.
Lehmann, Bäcker-Wwe.
22 Günther, Wwe. Eo.
Hartmann, Kornmesser.
Rosenfeld, Magistrats-Bote.
23 Neumann, Böttcher-Wwe. E.
Ruth, Pumpenmacher.
24 Lange, Kaufmann. E.
Beckmann, Kaufm.-Wwe.
Krause, Diener.
Tewe, Gastwirth.

Pregelgasse.

1 Blauer Thurm.
Warstadt, Gefangenaufseher.

Pregelgasse, Kleine.

1 Olck, Kaufmann. E.
Sommer, Professor.
Lange, Fränlein.

Prinzessinstraße.

1 Czeslick, Lichtfabrikant. E.
Wienrich, Balletmeister.
Czeslick, Kaufm.-Wwe.
2 Czeslick, Lichtfabrikant. Eo.
Lipp, Ballettänzerin.
Haubner, Ballettänzerin.
3 Döbbelin, Zahnarzt. E.
— jun., Zahnarzt.
Marpurg, Musikdirector.
Strasser, Kaufmann.
4 Friese, Dr. u. Physikus. E.
Kirschstein, Sattlermstr.

Pulvergasse, Altstädtische.

1 Speicher d. Kaufm. Pohl.
2 — — — Großmann.
3 — — — Hagedorn.
4 Stall des Kaufm. Legien.
5 Speicher des Kaufm. Selly.
6 Gutzeit, Kornmstr.-Ww. Eo.
Knorr, Stadtg.-Boten-Wwe.
7 Neuer Thurm.
Stamm, Gefangenwärter.
8 Schötel, Schlossermstr. E.
Stolz, Executor.
Tiedemann, Commis.
9 Magistrat. Eo.
Wichert, Oberlehrer.
10 Grieß, Klempnermstr. Eo.
Leiant, Schuhmachermstr.
Parduhn, Schuhmacher.
11 Frisch, Commerz.-Rath. Eo.
Kratz, Stadtger.-Bote.

Gaudeck, Diener.
Karwatzky, Diener.
Groß, Diener.
Bäthke, Steueraufseher.
Pest, Barbier-Wwe.
Schrub, Handlungs-Commis.
Grigoleit, Diener.
12 Neumann, Schuhmachermeister. Eo.
Beeck, Diener.

Pulvergasse, Steindammer.

1 Garten.
2 Sonnenmeyer, Fleischermeister. E.
Behrendt, Secr.
3 Michelis, Schankwirth. E.
4 Fischer, Schankwirth. E.
Ohlmann, Tischler-Wwe.
5 Harlan, Bernsteinarb. Eo.
Stammich, Tischlermstr.
6 Seeck, Zimmermann. E.
7 Levinson, Wattenfabrikant. Eo.
Anscheit, Schuhmachermstr.
8 Wagner, Tischlermeister-Wwe. E.
Hofer, Büchsenmach.
Heinrich, Gerbermstr.
9 Geschinski, Wwe. E.

Pulvergasse, Tragheim.

1 Schmohr, Fuhrhalter. E.
Meyer, Schriftsetzer.
Fellstücker, Theatermstr.
Fröhnert, Reg.-Secret.-Ww.
Köwius, Gärtner-Wwe.
Bucher, Districtscommissair-Wwe.
1c Brandtner, Gärtner. Eo.
v. Stutterheim, Gutsbes.
Stein, Kaufmann.
Pantenius, Oberstlieut. a. D.
Zietemann, Buchhalter.
Beckler, Gerbermstr.
Riemer, Controleur.
Gräbke, Gastwirth-Wwe.
Freude, Schneider-Wwe.
1d Brandtner, Gärtner. Eo.
Heymann, Kaufmann.
Legien, Professor.
Sinnhuber, Regier.-Secr.
Baudius, Postconducteur.
Tiessen, ehem. Lehrer.
Schomer, Lithograph.
2 Skrei, Höker. Eo.
Grube, Chaussee-Aufseher-Wwe.
Neumann, Lohndiener-Ww.
3 Münster, Apotheker. E.
Krulle, ehem. Gutsbes.
Liedtke, Pharmazeut.
Eich, Postconducteur.
v. Billerbeck, Gutsbes.-Ww.
4 Münster, Apotheker. Eo.
Thiem, Stadtrath.
Sprengel, Theatersecr.
v. Dargitz, Gutsbes.-Wwe.
5. 6 Preuß, Sprachlehrer. E.
Berger, Kaufmann.
7 Preuß, Sprachlehrer. Eo.
Adamsky, Kaufmann.
Halter, Oberlehrer.
Richter, Polizeirath.
Elbinger, Fräulein.
v. Wittig-Hinzmann, Lieutenantsfrau.
v. Wroblewska, Major-Ww.
Weide, Prediger-Wwe.
8 Herrendörfer, Tischlermstr.-Wwe. E.
— Bäckermstr.
Sieber, Musikus.
Bethmann, Schauspieler.
Bonatz, desgl.
Reinecke, desgl.
Eichberger, desgl.
9 Schlemüller, Partikulier. E.
v. Bohlen, Oberstlieut. a. D.
Forster, 2 Fräulein.
Blomberg, Major-Wwe.
Giesebrecht, Reg.-Schulrath-Wwe.
Forster-Sislacken, Gutsbes., Absteigequartier.
10 Schlemüller, Partikul. Eo.
Carl, Sängerin.
— Obersteuer-Control.-Ww.
11 v. Klüfer, Secr.-Wwe. E.
— Lieuten.
v. Halle, Hauptsteueramts-Assistent.
Schweichler, Geschäftsagent.
Quaritsch, Sängerin.
v. Spieß, Oberstlieut.-Ww.
Becker, Kreisger.-Secr.-Ww.
12 Koch, Gastwirth. Eo.
13 Koch, Gastwirth. E.
Winkler, inv. Feldwebel.
14 Harlan, ehemals Bernsteinarbeiter. E.
Schmidt, Glaser-Wwe.
Wiedemann, Schiffscapit.-Wwe.

Pulverplatz.

1 Däblitz, Gärtner. Eo.
Schmidt, Fleischermstr.-Ww.
2. 3 Däblitz, Gärtner. E.
Pohl, Eisenbahnbeamter.
4 Jurettkisches Stift.
Schwarz, Buchhalter.
— Partikulier-Wwe.
Daus, Inspector-Wwe.
Pust, Landreiter-Wwe.
Baum, Gutsbesitzer-Wwe.
5 Bäckler, Lohgerbermstr. Eo.
Stein, Kaufman =

Raffineriegasse.

1 Gerber, Kaufmann. Eo.
Krause, Geh. Justizrath.
Brandt, Partikulier.
Eberhardt, Schankwirth.
Grapentien, Fräulein.
2 Stallgebäude z. Raffinerie.
3 Der Raffinerie-Sozietät geh.
Edelhoff, pens. Gensdarm.
4 Der Raffinerie-Sozietät geh.
Borchert, Buchhalter.
Reindorff, Zuckersiedemstr.
Voigdt, Zuckersiedemstr.
Eschment, Commis.
Jacoby, Commis.
Schröder, Zuckersiedermstr.
Ernst, Cassirer.
Spakler, Zuckersiedemst.-Ww.
Jacoby, Wwe.
5. 6 Alte Zuckerraffinerie.

Reibnitzergasse.

1 Tiepoltsche Erben, E.
Clemenz, ehem. Bierbrauer.
Tiepolt, Fräul.
Hink, Bäckermstr.-Wwe.
2 Piezonkasche Erben. E.
Bergau, Tischlermstr.
Eßner, Stammgefreiter.
Adam, Schneiderfrau.
3 Piezonkasche Erben. E.
Kjöping, Lederhändler.
— A. u. J., Fräul.
Noos, Bureaudiener.
Hofmeister, pens. Protokollführer.
Simonsohn, Bernsteinhdlr.
Schweiger, Buchhalter.
Preuß, Lehrer.
— Commis.
— Bäckermstr.-Wwe.
Kuhlmann, Gensd'arm.
Kloß, Gutsbesitzerfrau.
4 Cibulsky, Kaufmann. E.
— Glashdlr.
Friedrich, Portraitmaler.
Falkson, Wwe.
5 Speicher d. Kfm. Cibulsky.
6 Küßner, Böttcher. E.
König, Bernsteinarbeiter.
Philipp, Schneidermstr.

Reiferbahn, Altstädtische oder neue.

1 Pusch, Schuhmachmst. Eo.
Mönke, Künstler.
Zucker, Handelsmann.
Brömmert, Kahnschiffer.
Herzien, Schuhmachermstr.
Friesen, ehem. Handlungsdiener.
2 Wölck, Partikulier. E.
Trahn, Techniker.
Struwensa, Böttchermstr.

Kühnast, Böttchermstr.
Wichmann, Stadtger.-Bote.
3—6 Theerhäuser.
7 Grubusch, Reifschläger. Eo.
Hauschild, Reifschläger.
Koselowsky, Bäckermstr.
Teifert, Tischlermstr.
Kühn, Tischler.
Michalowsky, Hanfkratzer.
8. 9 Theerhäuser.
10 Hennowski, Reifschläger. E.
11—14 Theerhäuser.

Reiferbahn, Alte.

1 Simson, Goldarbeiter. Eo.
Stein, Kornmesser.
2 Simson, Goldarbeiter. Eo.
Hawlischek, Schneidermstr.
Gasser, Tischlermstr.
Dabel, Böttchermstr.
Abramowski, Musikus.
Dambach, Steueraufs.-Ww.
3 Garten.
3a Longrien, Töpfermstr. Eo.
Siegfried, Partikulier.
Rosenfeld, Reg.-Secr.
Schmidt, Literat.
Wegener, Schneidermstr.
4 Stallgebäude d. Fuhrhalter Wiemann.
5 Wiemann, Fuhrhalter. E.
Nötzelmann, Executor.
6 Reformirte Kirchschule.
Glaser, Lehrer.
7 Frank, Maurer Eo.
Krakow, Professor.
Schreiner, Dr.
7a Mädchen-Armenschule.
Rausch, Kaufmann.
Bienwaldt, Lehrer.
Borchert, Lehrer.
Mathias, Lehrer.
8 Bludau. E.
9 Horn, Kaufmann. Eo.
10 Stets, Schmiedemstr. Eo.
11 Schirmacher, Wwe. Eo.
Sahm, ehem. Bäckermstr.
12 Schmacka, Bäckermstr. Eo.
13 — — Eo.
14 — — Eo.
Kaminski, Maurer.
15 Hering, Kaufmann. Eo.
Horn, E., Kaufmann.
Kalitzki, Töpfermstr.
Borowski, Kürschnerfrau.

Reifschlägergasse.

1 Copinus, Partik.-Wwe. Eo.
Schindelmeisser, Stadtger.-Bote.
Jung, Stellmachermstr.
— Stellmacher-Wwe.
2 Copius, Partik.-Wwe. Eo.
Reddig, Kornmesser.
Rudek, Reifschläger-Wwe.
3 Schmidt, Stallmst.-Ww. Eo.
— Stallmstr.
4—37 Speicher.
38 Raabe, Fräulein. Eo.
Steinke, Schuhmachermstr.
39—41 Speicher.
42 Grubusch, Fräulein. E.
Koschke, Kahnschiffer.

Rippengasse.

1 Lucka, Reg.-Secr. E.
Bolutus, Diener.
Sawitzki, Diener.
2a Franz, Höker. Eo.
Saß, Borstenbinder.
2b Franz, Höker. E.
v. Massenbach, Fräulein.
Delom, Fräulein.
3 Fischer, Kaufmann. Eo.
4 Kuhn, Trödler. Eo.
Dorn, Buchhalter-Wwe.
Weber, Briefträger-Wwe.
Petzel, Steueraufseh.-Wwe.
5 Kemsies, ehem. Kfm. E.
Hauk, Schuhmacher.
Hest, Schuhmacher.
Spirgatis, Commis.
Pokar, ehem. Höker.
6 Lindenau, Rendant. Eo.
Steinberger, Höker.
Schakopp, Lohndiener.
7 Unruh, Geschwister. E.
8 Schulgebäude d. 1. Infanterie-Regiments.
9 Zilian, Bäckermstr. Eo.
Walter, Böttchermstr.
10 Bon, Buchhändler. Eo.
Schuchtmann, Fleischer-Ww.
George, Schuhmachermeister-Wwe.
Schusterius, Diener.
11 Bajohr, Fleischermstr. Eo.
Reyen v. Oberkampf, Ober-Controleur.
Klein, Drechslermeister.
Kuhlmann, Steueraufseher.
12 Lucka, Reg.-Secret. Eo.
Reuter, Schneidermeister.
13 Fromm, Höker-Wwe. Eo.
14 Feuerabend, Maurer. Eo.
15 Lemke, Wwe. Eo.
16 Eigenthum der v. Kunheimschen Stiftung.
Braun, Lohndiener.
17. 18 Garten.
19 Gebauhr, Instrumentenmacher. Eo.
Junius, Schlossermeister.
Witt, Tischlermeister.
20a Budler, Bäckerfrau. E.
Kirstot, Schuhmachermstr.
Kuhn, Postsecretair.
— Wachtmstr.-Wwe.
20b Willmann, Müller. Eo.
Herzberg, Gutsbes.-Wwe.
21 Schön, Sterbekassen-Collecteur. Eo.
Schröder, Kornmesser-Wwe.
22 Jordan, Schneider-Wwe. E.
23 Hörnigk, Oberförster. Eo.
Ehrich, Justizschreiber.
— Diener.
Bartsch, Maler-Wwe.
Werner, Tischler-Wwe.
24 Stechel, Maurer. E.
25 Franz, Demoiselle. Eo.
Kuhte, Diener.
26 Kirchenwohnung.
Krause, Drechslermstr.
Hampus, Schuhmachermstr.
Schröder, Logendiener-Wwe.
27 Schirmacher, Wwe. E.
Kaiser, Schuhmacher.
28 Kirchenwohnung.
Zart, Tischler.
Pelz, Steinhauer.

Rollberg, Ober-

1 Zaun der Wittwe Stahlenbrecher.
2 Böhm, Destillateur. Eo.
Glaus, Töpfer-Wwe.
Nürnberger, Schuhm.-Mstr.
3 Keßler, Färber. Eo.
Maschinski, Maler.
Buttgereit, Rheder-Wwe.
Schulz, Färber.
4a Kuschinski, Maurer.
4b Hassel, Prediger-Wwe. Eo.
5 Hundrieser, Klempnermeister. Eo.
Schlemp, Schuhmachermstr.
Born, Handschuhm.-Mstr.
— Miethsfrau.
6 Schenck, Unteroff.-Wwe. E.
7 Borowski, Wwe. E.
Schleifer, Posamentirer.
Hübner, Polizei-Sergeant.
Borowski, Schuhmachermst.
8 Beeck, Schuhmacher. Eo.
— Schneidermeister.
Raabe, Schuhmachermstr.
9 Ulke, Referend.: Sequester.
Gaik, Schneidermeister.
Bergmann, Schuhm.-Mstr.
Radzio, Steuerrezeptor-Ww.
10 Fischer, Eigenthümer. E.
Orlowski, Stuhlmacher-Ww.
Haffner, Porzellankitter-Ww.
11 Gelhaar, Schneidermstr. E.
Behrent, Postsekretair.
Sauer, Registrator-Wwe.
Pitschner, Schuhmacher-Ww.
12 Gelhaar, Schneidermstr. Eo.
Birkholz, Flachsbinder.
13 Peschel, Werkführer. Eo.
Nitsch, Schneidermstr.
Schulz, Stadtger.-Kanzlist.
Fresinau, Schneider-Herbergswirth.

14 Mönig, Korbm.-Wwe. Eo.
Behrend, Tischlermeister.
Kannacher, Gürtler-Wwe.
15 Bordasch, Obercontrol. Eo.
Weiß, Schuhmachermstr.
Ziffer, Kürschnermstr.
Kiehl, Tischler-Wwe.
16 Hochfeld, Höker. Eo.
Epffenhausen, Kaufmann.
Richert, Tischlermstr.
Loschwitz, Schuhm.-Mstr.
17 Andres, Partikulier. E.
Döring, Intend.-Secret.
Tergan, ehem. Kaufmann.
Schirrmacher, Oberlehrer.
18 Andres, Partikulier. Eo.
Bachies, Kornmesser.
Liedtke, Schneidermeister.
Schönborn, Postschirrmstr.-Wwe.
Pollen, Miethsfrau.
Brarein, Fuhrhalter-Wwe.
Budwig, Schneider-Wwe.
19 Kuhnau, Tischlermstr. Eo.
Timmler, Pächter.
20 Dreyer, Stuhlm.-Wwe. E.

Rollberg, Unter-

1 Mahle, Klempner. Eo.
Haak, Kahnschiffer.
2 Briehm, Glasermeister. E.
3 Böttcher, Restaurateur. E.
Girard, Partikulier-Wwe.
Felix, Fräul.
4 Gelhaar, Schneidermstr. Eo.
Wichmann, Gürtlermstr.
Ascher, Handelsmann.
5 Kuns, Speisewirth-Ww. E.
6 Dombrowski, Gürtlermstr. E.
7 Wagenremise zu 8.
8 Dröscher, Riemermstr. E.
Laske, Riemermstr.
Daumlehner, Buchhalter.
9 Koch, Rendant. Eo.
Zimmermann, Kanzlist.-Ww.
Nachstädt, Collecteur-Wwe.
10 Butzkau, Wwe. Eo.
Biendarra, Verw.
Zoram, Hutmachermstr.
Saager, Schneidermstr.
Grunwald, Privatsekretair.
11 Wendt, Wwe. Eo.
Küßner, Böttchermstr.
— Lehrer.
Bajohr, Lehrer.
Stambrau, Lehrer.
Glaubitz, Schneidermstr.
12 Oertel, Bäckermstr. Eo.
Gleirner, Lehrer.
Barth, Schneidermeister.
Neudorff, Handl.-Commis.
Conrad, Oberarzt-Wwe.
v. Korwowski, Inspectorfrau.
Tanz, Färber-Wwe.
13 Ruhnau, Fuhrhalter-Ww. E.
— Fuhrhalter.
Albrecht, Kaufm.-Wwe.
— Bernsteinarbeiter-Wwe.
14 Thiel, Oeconom. Eo.
Meklenburg, Bäckermstr.
Kasimir, Gastwirth.
Lackeit, Segelmacher.
Sziczepanski, Polizei-Serg.
Dutzek, Schneidermeister.
15. 16 Gropp, Wwe. E.
— Schmiedemstr.
Schwarz, Briefträger.
Großmann, Nachtwachtmstr.
Rieß, Gastwirths-Wwe.
Reimer, Büchsenmach.-Wwe.
17 Kraake, Schuhmachermstr. E.
— Schuhmachermstr.
18 Grühn, Gastwirth. E.
Patzel, Kahnschiffer.
19 Stamm, Wwe. E.
Wilck, Partikulier.
— Theaterkassirer
Romey, Schneidermeister.
Elesser, pens. Förster.
Kirsey, Schneider-Wwe.
Klagemann, Instrumentenm.
20 Hagensche Erben. Eo.
Kleinfeldt, Korbmachermstr.
Malendowitz, Züchnermstr.
Maschke, Secretair-Wwe.
Haagen, Maler.
Pieper, Secretair-Wwe.

Rosengasse.

1 Olschewski, Bote. Eo.
Zimmermann, Strumpfwirk.
Meitz, Böttcher-Wwe.
2 Martschinowski, Wwe. E.
Moldenhauer, Schuhmachermeister-Ww.
3 Koslowski, Schuhmachermeister. E.
Jäckel, Böttchermstr.-Wwe.
Preuß, Bäckermeisterfrau.
Bachert, Gastwirth.
4 Götz, Collecteur. E.
Kalanka, Glöckner-Wwe.
Linck, Schuhmacher.
Kuhn, Chausseeauss.-Wwe.
5 Briehm, Sterbek.-Coll. Eo.
Wobbe, Postbote.
6 Rosbach, Bäckermstr. Eo.
Lau, Böttchermstr.
Jäger, Bürstenmacher.
7. 8 Walter. Röhrmstr. E.
v. Werdt, Secretair.
Kellmann, Stadtger.-Secret.
— Gärtner.
Zeigmeister, Kaufmann.
Dombrowski, Uhrmacher.
Meyhöfer, Wwe.
9 Hassel, Prediger-Wwe. Eo.
10 Garten.
11 Blahrsche Erben. Eo.
Stein, Ober-Postsecretair.
12 Wachs, Kaufmann. Eo.
13 Speicher des Bäcker Mathös.
14 Richard, Maurer. Eo.
15 Hagner, Geschwister. Eo.
— Schuhmacher.
Kenneweg, Diener.
16 Hassel, Prediger-Wwe. Eo.
Schulz, Hebamme.
17 Mager, Wwe. Eo.
— Kaufm.
Will, Maler.
Gaspari, Professor-Wwe.
18 Eigenthum des St. Georgen-Hospitals.
Born, Schneidermstr.
Royer, Boten-Wwe.
19 Müller, Maurermstr. Eo.
20 Podöhl, Lehrerin. E.
21 Eigenthum des St. Georgen-Hospitals.
Hochhausen, Tischler.
Hertel, Steuer-Supernum.
Brandt, Briefträger.
v. Woisky, Fräulein.
Bertram, Schreiber.
Rehagel, Aufwärter.
— Miethsfrau.
Ertel, Schneider-Wwe.
22 Wichert, Assessor-Wwe. Eo.
Hassenstein, Regier.-Bote.
23 Günther, Wwe. E.
Müllerskowsky, Buchdruckerei-Maschinenmeister.
24 Günther, Wwe. Eo.
Müller, Maurermeister.
Wolf, Regier.-Diätar.

Roßgarten, Vorder-

1. 2 Meermann, Kaufm. E.
v. d. Gröben, Lieutenant.
Woycke, Regier.- u. Schulrath.
Dreßler, Regierungsrath.
3 Altroßgärter Kirchschule.
Hagelweide, Cantor.
4 Robert, Zimmermstr. Eo.
Picardi, Kaufmann.
Schielin, Stadtsecretair.
— Fräulein.
Humelet, Fräulein.
— Doctor-Wwe.
5 v. Schliebensches Stift.
v. Lehwald, Oberstlieut.
v. d. Milbe, Fräulein.
v. Schlieben, Gräfin.
v. d. Poissardiere, Partikulier-Wwe.
6 Bergmann, Bäckermstr. E.
Sämann, Conrector-Wwe.
Heister, Färber-Wwe.
7 Seeck, Krugwirth. E.
8 Winkler, Kaufmann. E.
v. Below, Hauptmann.
9 Stets, Schmiedemstr. E.
10 Reich, Ober-Control.-Wwe. Eo.
Ziemer, Materialhändler.

v. Auerswald, Auskultator.
v. Bardeleben, Majors-Ww.
11 Meyer, Zimmermann. E.
Schneider, ehem. Gutsbesitz.
Schuster, Concertmeister.
12 Schwill, Schneidermstr. E.
Spohd, Bäckermstr.
Linden, Referendar.
13 Reich, Obercontrol-Wwe. E.
v. Sanden, Prem.-Lieut. a.D.
14 Stets, Schmiedemstr. Eo.
Lensfeld, Major.
Clebsch, Oberstabs-Arzt.
Tußinsky, Kaufm.-Wwe.
15 Töpel, Doctor-Wwe, E.
Besch, Hauptmann.
Dehn, Reg.-Secret.
16 Franjack, Gasthofbesitzer.
Adler, Botenmeister-Wwe.
17. 18 Douglas, Gutsbes. E.
Linden, General-Arzt.
Oppenheim, Gutsbesitzer.
Nitschmann, Oekon.-Kommis.
David, Kämmerer-Wwe.
Regenborn, Oekonom.
19 Dittrich, Wwe. E.
Lakowitz, Fräulein.
v. Olßewski, Hauptm.-Ww.
Koslowski, Fräulein.
Quassowski, Fräulein.
Lakowitz, Rechnungsrath.
20 Grube, Kaufmann. E.
Dossow, Forst-Inspektor.
21 Dittrich, Wagenfabrik. E.
Fritsch, Fleischer.
Matthös, Bäckerfrau.
Aders, Partikulier.
v. Regelein, 2 Fräulein.
Boltzer, Oekonom.
Schmelzer, Kassenverw.-Ww.
22 Pollacks Erben. Eo.
Cohn, Kaufmann.
Goldbach, sep. Lehrerfrau.
Lüdicke, Zuckersiedemstr.
23 Bagantz, Nagelschmiedemeister. E.
— Nagelschmiedemstr.
v. Lagerström, Fräulein.
v. Sanden, Fräulein.
24 Schmidt, Bildhauer. E.
Hagen, Dr. d. Medizin.
Herding, Regier.-Assessor.
v. Kleist, Postsekret.-Wwe.
25 Rehan, Fleischermstr. E.
Graf v. Lüttichau, General-Major.
Grube, Partikulier.
Gotthold, pens. Direktor.
Watzke, Seifenfabrik.
Nethe, Hauptmann.
Densch, Sattlermstr.
Rehan, Post-Assistent.
Hoffmann, Kaufmann.
Gervais, Fräulein.
Behrend de Cuvry, Major-Wwe.
26 Ruprecht, Partikulier. E.
Minden, Dr.
27 Ruprecht, Partikulier. Eo.
Eppinger, Seifenfabrikant.
Minden, Partikulier-Wwe.
28 Kadgien, Wwe. E.
— Riemermstr.
Wilutzki, Rentier.
29 Kleinfeld, Schneidermstr. E.
Toussaint, Assistenzarzt Dr.
Ramm, Conditor.
30 Karkutsch, Färbermstr. Eo.
Meitzen, Auscultator.
— Ingrossator-Wwe.
31 Wilutzki, Rentier. Eo.
v. Below, Rittmeister.
Ranisch, Hauptmann.
Vogelgesang, Dr. d. Med.
Krauß, Kaufmann.
Fischer, Fräulein.
32 Wiehler, Wwe. Eo.
— J. C., Kaufmann.
33 Schlüter, Apotheker. E.
34 Kern, Kaufmann. E.
Schleswich, Kaufm.-Wwe.
Gleiminger, Holzhdlr.-Wwe.
35 Kapptuller, Schlosser-Meister. E.
— jun., Schlossermstr.
Becker, Buchhändler-Wwe.
36 Schlümmer, Bäckermstr. E.
37 Paap, Barbier-Wwe. E.
v. Blumenthal, Hauptm.-Wwe.
38 Arndt, Bäckermstr. E.
Schickert, Dr. d. Medizin.
v. Braun, Lieutenant.
Podschadly, Partikulier.
Wolfromm, Civ.-Supern.
v. Braun, Lieutenant.
39 Dumcke, Destillateur. E.
Schultz, Prediger.
40 Pollacks Erben. E.
Pollack, S., Kaufmann.
Wellbrock, Zuckersiedemstr.
41 Wirth, Wwe. E.
Fischer, Dr. phil.
Wohlfromm, Civ.-Supern.
Steinke, Schankwirth.
Hartkopf, Steuer-Aufs.-Ww.
Castell, Fräulein.
42 Wölk, Bötebesitzer. Eo.
Fischer, Partikulier.
Josetti, Commissionair.
Garmatter, Kürschner-Wwe. und Hebamme.
Benzko, Töpfermstr.-Wwe.
Baltruschat, Magistratsbote.
43 Winkler, Hofriemermeister. Eo.
v. Frankenberg, Oberst a.D.
Grohnert, Reg.-Secret.
Stiebler, Schneidermstr.
Simmchen, Klempnermstr.
Kalweit, Div.-Schreiber.
Schäffer, 2 Fräulein.
Sachs, Geh.-Rath-Wwe.
v. Labrowsky, Lieutenant.
44 Winkler, Hofriemermstr. E.
v. Schlabrendorff, Major.
Freund, ehem. Apotheker.
Klein, Regier.-Geometer.
Schultz, Gutsbesitzer-Wwe.
45 Degen, Kaufmann. Eo.
Cruger, Handlungs-Buchhalter.
Petrowitz, Tischlermstr.
Halb, Schuhmachermstr.
Bergenroth, Commis.
v. Cramon, Hauptm.-Wwe.
Zander, Commis.
Kasinger, Klempnermeister-Wwe.
Rastel, Diener-Wwe.
46 Wendt, Tischlermstr. E.
Schnieber, ehemal. Polizei-Distrikts-Commissär.
Jany, Hauptmann.
Trotta v. Treyden, 2 Fräul,
v. Gossa, Tribunalsräthin.
Heimlich, Kaufm.-Wwe.
47 Przettack, Färber-Wwe. E.
— Handlungs-Commis.
Schnieber, Polizei-Distrikts-Commissairfrau.
48 Ulrich, Böttchermeister. E.
Podscharly, Hauptm.-Wwe.
49 Brausewetter, Landschafts-Raths-Wwe. E.
Hoffmann, Agent.
Bütdorf, Rentier.
v. Gramatzki-Schrombehnen, (Absteige-Quartier.)
Aockerblum, Maler.
50 Scheeffer, Kaufmann. E.
Gnade, Handl.-Buchhalter.
v. Kotze, Reg.-Präsident.
Nitzschke, Buchhalter.
51 Rauscher, Partikulier, E.
Albrecht, Partikulier,
Schulze, Just.-Rath a. D.
52 Legien, Fräulein. E.
v. Schwerin, Graf.
v. d. Gröben, Lieutenant.
Tietz, Diener.
v. Halle, Regier.-Rath.
53 Königl. Gebäude.
v. Werder, kommand. General
Krause, Registrator.
v. Witzleben, Lieut.-Wwe.
54 Sierke, Kaufmann. Eo.
Giese, Tischlermstr.
Laddey, ehem. Gutsbesitzer.
Vorrath, Fleischermstr.
Siebert Bäckermstr,
55 Fischer, Bauinspector. E.
Biehler, Maurermstr.
56 Tschepius, Fräulein. E.
Lengnick, Wwe.
57 Kaatz, Bötebesitzer. Eo.
Röhricht, Maurermstr.
Suter, Färber.
Hughes, Fräulein.

Schikowski, Rendanten-Ww.
Thiel, Fräulein.
58 Schöne, Schlosserm.-Ww. E.
Gundel, Schuhmachermstr.
Seeck, Böttchermstr.
Hohmann, Schuhmachermstr.
Hickel, Schlossermstr.
Hohmann, Schuhmacherfrau.
59 Andersche Erben. E.
Preck. Reifschlägermstr.
Löwner, Glasermstr.
Ernst, Wwe.
60 Sturm, Dr. Eo.
Willerbach, Particulier.
Sturm, Gutsbesitzer-Wwe.
Burhaus, Tapezierer.
Mannowsky, Maler.
Behring, Tischlermstr.
61 Kallnein, Graf. E.
(Absteige-Quartier.)
v. Grävenitz, Fräulein.
Dewitz, Dr.-Ww.
62 Schönteich, Wwe. E.
Lehrs, Professor.
Krulle, Fräul.
v. Schön, Geschwister,
Dulck, Professor-Wwe.
Unruh, Tischlermstr.
Reichen, Secret.-Wwe.
63 Witt, Bäckermstr. E.
Kahl, Gastwirth.
64 Seidler, Fleischermstr. E.
Schulz, Töpfermstr.
Krause, Kreiserecutor.
Drews, Handlungs-Buchh.
Meyer, Rittmeister-Wwe.
Lübecke, Wwe.
65. 66 Friedmannsche Erben. Eo.
Argelander, Gastwirth.
Kadjiehn, Commis.
Klaffke, Registr.-Wwe.
Trenne, Post-Commissarius.
Schmidt, Färbermstr.
67 v. Heyking, Baron. E.
Kornbluhm, Diener.
v. Tyszka, Lieut.-Wwe.
Kempfer, Particulier.
68 v. Heyking, Baron. Eo.
Gramatzki, Schuhm.-Mstr.
Borchert, Schuhmachermstr.

Roßgarten, Hinter-

1 Roßgärter Thorexpedition.
Knobloch, Thoreinnehmer.
2. 3 Fallier, Gutsbesitzer. Eo.
Bernhard, Gastwirth.
— Oeconom.
4 Ackerland d. Gutsbes. Fallier.
5 Budnick, Schankwirth. E.
Poschmann, Sergeant.
6 Schmidt, Fleischermstr. E.
7 Hewert, Tuchmacher. E.
Kronberg, Steuer-Contr.
Nieske, Feldwebel-Wwe.
Wolff, Gensd'arm-Wwe.
8. 9 Woll, Färber. E.
Bernhard, Dr.
10—12 Krause, Rentier. E.
Melhorn, Postsecretair.
13 Funk, Oecon.-Commissar. E.
Maaß, Wachswaar.-Fabril.
Kuster, Tischlermstr.
Hennig, Handelsmann.
Ignee, Fräul.
Bergau, Gutsbesitzer.
— Referendar.
v. Bülow, Major-Wwe.
14—16 Bernecker, Destillat. E.
Czigan, Kaufmann.
Kahlau v. Hofen, Major a. D.
Bernecker, Inspector.
Dietrich, Pfarrer-Wwe.
Lehmann, Zahlmeister.
17 Kähler, Schuhm.-Mstr. Eo.
Sergau, Gärtner.
Stein, Seilermstr.
Kleinfeld, Schlosser.
Luchland, Schuhmacher-Ww.
Bendel, Tuchscheerer-Wwe.
Ehlenberg, Zirkelschmidt-Wwe.
18 Grämer, Kaufmann. E.
19 Holzapfel, Maurer. Eo.
Broschinski, Landbriefträger.
20 Seidler, Tischlermstr. Eo,
Hohenfeldt, Tuchmacher.
Wildauer, Reg.-Kanzlist.
Kamm, Controleur.
21 Timmler, Maurer. Eo.
Bork, Nagelschmidt. (Inval.)
Fraun, Schneider-Wwe.
Heilmann, Tuchmacher-Ww.
Fischer, Böttchermstr.
Susahr, Schuhmachermstr.
22 Timmler, Maurer. Eo.
Fischer, Schlossermstr.
Henseleit, Nagelschmidtmstr.
Manstein, Krugwirth.
— Schneider.
23 Timmler, Maurer. Eo.
— Krugwirth.
24 Rassel, Lizentträger. Eo.
Stärk, Gefangen-Aufseher.
Engel, Schornsteinfeger.
25 Rassel, Lizentträger. E.
Triebert, Secretair-Wwe.
26 Gramatzki, Gutsbes. Eo.
Domscheit, Fuhrhalter.
Mittrich, Tischlermstr.
Plewe, Töpfermstr.
— Töpfer-Wwe.
27 Münzloff, Bäckermstr. E.
— Bäcker-Wwe.
Schesnack, Polizei-Secret.
28 Grohnert, E. & H., Kaufleute. E.
29 Morr, Fleischermstr. E.
Stolzenberg, Getreide-Commissionair.
30 Klinger, Bäckermstr. E.
Thim, Bäckermstr.
31 Hein, A., Fleischermstr. E.
— H., Fleischermstr.
Dannenberg, Kellermstr.
32. 33 Garnison-Lazareth.
Manitius, Inspector.
Block, Krankenwärter.
Grundmann, Krankenwärt.
Krug, Krankenwärter.
Neumann, Hilfskrankenwärt.
Weiß, Krankenwärter.
Dembrer, Krankenwärter.
34 Treyke, Tischlermstr. Eo.
Bornholz, Töpfermstr.
Moritz, Sterbek.-Collecteur.
Blechschmidt, Cont.-Wwe.
35 Hildebrandt, Rechn.-Rath. E.
— Referendar.
36 Wolter, Stadtraths-Wwe. E.
Mekelburg, Dr. phil.
37 Administrator: Skorbeit, Tischlermstr.
Lakowitz, Magistrats-Execut.
Kariot, Steueraufseh.-Wwe.
Hamilton, Kassenboten-Ww.
Hoffmann, Schneider-Wwe.
38 Bannert, Fräulein. E.
39 Staats, Particulier. E.
Reinberger, Referendar.
— Rendanten-Wwe.
49 Link, Tischlermstr. Eo.
Mathes, Partikulier.
41 Krause, Tischlermst.-Ww. E.
42 Der Diakonissen-Anstalt gehörig.
43 Danielzick, Wwe. E.
Biörn, Materialist.
44 Krankenhaus der innern Mission.
Schick, pension. Gensd'arm-Wachtmstr.
Schwarz, Diakonissin.
Bulsch, Diakonissin.
Knoche, Diakonissin.
Roßland, Diakonissin.
Neumann, Diakonissin.
Schröder, Diakonissin.
Wölk, Diakonissin.
Hollosch, Diakonissin.
Granwaldt, Diakonissin.
Jüngling, Diakonissin.
Dornbusch, Diakonissin.
Soth, Diakonissin.
45 Schneider, Töpfermstr. E.
Hoffmann, Schuhmachermst.
46. 47 Till, Bäckermstr. Eo.
Unruh, Bäckermstr.
Heidendorff, Inspektor-Ww.
Wechsler, Subrector.
— Secretair-Wwe.
— Gutspächter-Wwe.
v. Wittke, Fräulein.
Köhler, Fräulein.
Galandi, Prediger-Wwe.
48 Steinhardt, KG.-Registr. Eo.
Cor, Gutsbesitzer-Wwe.
Marcheaux, Fräulein.
— Geheimsekr.-Wwe.

Wichert, Gastwirth.
Bück, Doctor-Wwe.
Weskandt, Regier.-Sekr.
Jäschke, Fräulein.
Maurach, Kaufm.-Wwe.
Pitschel, Fräulein.
Büttner, Assistenz-Arzt.
49 Fischer, Partikulier. E.
50 Gerlach, Schmiedemstr. E.
Kiewning, Stellmachermstr.
Krüg, Postbote.
51 Fleischmann, Kanzlei-Inspector-Wwe. E.
— Assessor.
Brosko, Fräulein.
52 Ziffer, Kürschnermstr. Eo.
Surand, Schuhmachermstr.
Braun, Tischlermstr.
53 Friedrich, Dr. E.
v. Petersdorff, Rittmeister.
v. Korff, Baron.
Eckertsberg, Lieutenant.
Mischpeter, Pianofortefabrkt.
Meyer, ehem. Gutsbesitzer.
v. Tettau, Baronin.
Allwerd, Schneider-Wwe.
54—56 Wüste Stellen, dem Fiskus gehörig.
57. 58 Commandantur.
v. Röhl, Generalmajor und Commandant.
Eichstädt, Ingenieurmajor.
Sommer, Lieutenant.
Zenker, Fräul.
59 Königliches Gebäude.
Röske, Festungsbauschreiber.
60a Königliches Gebäude.
Zoch, Bauschreiber.
Pohl, Landreiter-Wwe.
60b Koch, Wwe. E.
Schneider, Executor.
Obermüller, Schneidermstr.
Liedtke, Schuhmachermstr.
Stantien, Commis.
Stolz, Försterfrau.
61 Bernecker Eo.
Böhnke, Reg.-Supernum.
62a Vogel, Färber. E.
Kunde, Conducteur-Wwe.
62b Supplitt, Bäckermstr. E.
Wasserberg, Gutsbes.-Frau.
Wächter, Steueranwärter.
62c Zolland, Kaufmann. Eo.
62d. e. f. Zolland, Kaufm. Eo.
Radtke, Glaser.
63—65 Städt. Krankenhaus.
Lange, Director.
Barth, Dr. med.
Tiburtius, Inspector.
Klein, Wwe., Wirthschafterin.
66 Spritzenhaus.
67 Alberti, Tischlermstr. Eo.
Mey, Materialwaarenhdlr.
68 Roski, Webermstr. Eo.
69 Roski, Webermstr. Eo.
70 Seeck, Krugwirth. Eo.
Ganter, Apotheker-Wwe.
Holstein, Müller-Wwe.
Hennig, Borstenbinder.
Tintemann, Schneidermstr.
71 Jany, Hauptmann. Eo.
Boschke, Partikulier.
Laras, Garten-Ingenieur.
Zerun, Gärtner.
Cruger, Gärtner.
Widronski, Gärtner.
Kabbe, Höker.
72 73 Minuth, Gärtner. E.
Bremse, Schlosser-Wwe.
Kunzatis, Kommission.-Ww.
74 Königl. Oekonomie-Gebäude.
75. 76 Königl. Gebäude.
Schibolowski, Büchsenmach.
77 Vertheidigungthurm.

Rundtheilgasse, erste.

1 Somp, Maurer. E.
2 Schulz, Wwe. E.
Geschewitz, Schuhmachermeister-Wwe.
3 Korte, Höker. Eo.

Rundtheilgasse, zweite.

1 Frischmuth, Schirrmstr. E
Rutkowsky, Polizei-Serg.
2 Frischmuth. Eo.
Butuß, Klempner-Wwe.
3 Lohr, Gerichtsdiener. Eo.
4 Rohse, Maurer-Wwe. E.
Schmidt, Schuhmachermstr.
Bergart, Steuer-Anwärter.
Fuchs, Steuerauff.-Wwe.
5 Schiemann, Tischlermstr. Eo.
Görke, Gerichtsbote.

Sackheim rechte Straße.

1 Möller, Destillateur. Eo.
2 — — Eo.
3 — — Eo.
4 Garten des Destill. Möller.
5 Kuhnke, Schornsteinfeger-Wwe. E.
Gause, Tischlermstr.
Gottschalk, Weber.
6 Brausewetter, Landschaftsrath-Wwe. Eo.
Mewius, Seilermstr.
Brachvogel, Drechslermstr.
Neumann, Schuhmachermeister-Wwe.
Kühn, Böttcher-Wwe.
7 Forstreuter, Kaufm. Eo.
Flögel, Actuarius.
8 Forstreuter, Kaufmann. E.
Meyhöfer, ehem. Gutsbes.
9 Garten zu Nr. 8.
10 Degen, Partikulierfrau. E.
Cassar, Schneidermstr.-Ww.
11 Wendt, Böttcher-Wwe. Eo.
Klodßey, Seilermstr.
12 Hügel, Maurer. Eo.
Haack, Schuhmachermstr.
13 Klein, ehem. Apotheker. E.
Breyer, Commissionair.
14 Dembowski, Zimmermeister. Eo.
Schröder, Kreissteuerkassen-Rendant.
Rosenberg, Lieutenant.
Wolter, Zahlmeister.
Wegener, Dr.
15 Fabian, Fleischermstr. E.
— jun., Fleischermstr.
Arnsberg, Briefträger.
Wagishauser, Reg.-Supern.
Kullack, Fräulein.
Crüger, Fräulein.
16. 17 Kallweit, Materialwaarenhändler. E.
Neumann, Oecon.-Commiss.
Bischoff, Tischlermstr.
18 Fähse, Höker-Wwe. E.
19 Greger, Destillateur. Eo.
Vanbergen, ehem. Pfarrer.
Wichmann, Steueraufseher.
20 Werler, Schneider. E.
Blum, Höker-Wwe.
21 Clemens, Fleischermstr. Eo.
Eichmann, Kahnschiffer.
Laskowski, Fleischermstr.
Bräse, Gensd'arm.
22 Diering, Kaufmann. E.
Werner, Intend.-Assessor.
Jacobson, Staats-Anwalt.
Quednau, Postsecr.-Frau.
v. Goldenberg, Gutsbes.-Fr.
23. 24 Thiel, Particulier. Eo.
Bober, pens. Reg.-Secret.
Luberg, Steuermanns-Wwe.
Riedel, Krugpächter-
Albin, Pferdemäkler.
Puserowsky, Steueraufseher.
Elsner, Steinmetz.
Völkner, Grenzauff.-Wwe.
25 Putzkuhn, Bäckermstr. E.
Oertel, ehem. Gutsbesitzer.
Scherbowski, Control.-Ww.
26 Ostrowski, Schlosser-Ww. E.
Neumann, Schuhm.-Mstr.
Karbiner, pens. Gensd'arm.
Dittmar, Böttcher-Wwe.
27 Lemke, Gärtner, E.
Thumult, Posterpedient.
Nootz, Schneidermeister.
— Schuhmachermeister.
28 Staats, Färbermeister. E.
Gruschke, Kaufmanns-Wwe.
Leo, Regier.-Secret.-Wwe.
29 Langhagel, Fräulein. E.
Grenda, Stadtger.-Secret.
Wolff, Fräul.
30 Claassen, Tischlermstr. E.
Stephani, Kreisbote.
v. Tecklenburg, Lieutenant.
Kahlau, Commission.-Wwe.
Erdinger, Buchhalter.

Bockelmann, Schuhmacher.
Passarge, Registrator-Wwe.
81 Hermenau, Eigenthüm. Eo.
Schwedt, Barbier.
Wittrin, Höker.
Hollmann, Maler.
32 Vanhöfen, Krugwirth. E.
Wagishäuser, Proviantauss.
Gamowsky, Fräulein.
Driest, Fräulein.
33 Garten dazu.
34 Casemir, Partikulier. E.
Gintz, Gensd'arm.
Absteigequartier des Gutsbesitzer Teyke.
Radefeld, Regier.-Rath-Ww.
35 Schweichler, Krugbesitzer. E.
— Kellnerfrau.
Moneika, Steinhauer.
Behrend, Schuhmachermstr.
36 Schimmelpfennig, Tabacksfabrikant. E.
— Thierarzt.
v. Kornatzki, Oberst-Lieutenant a. D.
Rotzoll, Fräul.
37 Oertel, Partikulier. Eo.
Hartmann, Galanteriewhdlr.
Brandt, pension. Pfarrer.
Galka, Feldwebel.
Stobbe, Kaufmanns-Wwe.
Graf, Bureau-Assistent.
Urban, Polizeidienerfrau.
Mesunius, Lehrer.
Teucke, Oekonom.
38 Stahlberg, Kaufmann. E.
Hubert, Fuhrhalter.
Heinrich, Fräulein.
39 Dormin, Wwe. E.
Schulbach, Buchhalter.
Ebel, Aktuarius.
Schulz, Schuhmachermstr.
Karp, Jäger-Wwe.
Ernst, Musikus.
Vowler, Former.
Lehmann, Klempnermeister.
Krause, Barbier.
Beeck, Maler.
40 W. Lange, Partikulier. Eo.
Thews, Kürschnermeister.
41 Stobbe, Maurer. Eo.
Kämmer, Kaufmann.
42 Malinsky, Sequester.
Casper, Hebamme.
43 Kolwe, Bäcker-Wwe. E.
— Bäckermstr.
44—46 Müller, Maurermeister. Eo.
44. 45 Frost, Cigarrenfabrikt.
Jansohn, Butterhändler.
Hausbrandt, Gutsbes.-Wwe.
Kahlau, Geschäfts-Agent.
Klee, Regierungs-Diätarius.
Beckmann, Polizei-Serg.
46 v. Buddenbrock, Oberst.
Falinski, Postsecretair.
Thieme, Maurerpolier.
Wagner, Lieut. a. D.
v. Hülsenitz, Prediger-Ww.
Schuster, Handl.-Commis.
Gisevius, Assessor.
Falinsky, Lieutenants-Wwe.
Kowalski, Divis.-Auditeur.
v. Hanstein, Lieutenant.
47 Reincke, Höker, Eo.
Gutzeit, Klempnermeister.
48 Reincke, Höker. E.
Hermenau, Gastwirth.
Ludwig, Nagelschmiedemstrfr.
Spies, Kornmeister.
Heidemann, Oberbürgermeister-Wwe.
Hinzmann, Control.-Wwe.
49. 50 Neumann, Gutsbes. Eo.
v. Roßynsky, Major a. D.
v. Kortzfleisch, Lieutenant.
v. Wedel, Lieutenant.
Erdmann, ehem. Gutsbes.
Pfeffer, Doctor-Wwe.
Kopcka, Fräul.
v. Berken, Premier-Lieut.
v. Auer, Hauptmann.
Bolz, Partikulier.
Joop, Amtmanns-Wwe.
Joop, Kunstmaler.
51. 52 Wald, Kreisphys. Dr. E.
v. Nordhausen, Hauptm.-W.
— Gutsbesitzer-Wwe.
Mahraun, Amtmanns-Ww.
Schmidt, Schuldirector.
Friedland, Fräulein.
53 Baustelle.
54. 55 Worseck, Schankwirth. E.
Wagner, Schuhmachermstr.
Welz, inv. Hautboist.
56 Meitz, Schmiedemstr. E.
Glogau, Gener.-Landschafts-Calculator.
— Aktuarius.
Mielke, Referendar.
— Geh. Raths-Wwe.
Neumann, Kreissekret.-Wwe.
57 Pangritz, Bäckermstr. E.
v. Kall, Major-Wwe.
58 Reuter, Stadtger.-Präs. E.
— Fräulein.
Bolte, Gutsbesitzer-Wwe.
Schönwald, Präzentor-Ww.
v. Hippel, Fräulein.
59 Beyer, Kaufmann. E.
60 Schlosza, Galanteriehdlr. E.
Reuter, Referendar.
Naber, Fräul.
Rosenberg, Schuhmachermst.
61 Bogren, Rentier-Wwe. E.
Dietrich, Holzhändler.
v. Buhl, gen. Schimmelpfennig v. d. Oye, Baronesse.
62 Glatz, Uhrmacher, E.
Ruff, Handlungsreisender.
Braklow, Fräulein.
Ruff, Schlossermeister.
Dey, Kaufmanns-Wwe.
Düformantel, Holzcontrol.-Wwe.
63 Sämann, Rendant. E.
v. Gostkowsky, ehem. Gutsb.
Jolowicz, Dr. phil.
64 Matschinowski, Bäckermstr. Eo.
Eulenburg, Graf, Major a. D.
Walter, Materialwaarenhdl.
v. Woisky, Fräulein.
65 Poweleit, Kaufmann. Eo.
v. Kuschelewski, Parfümerienfabrikt.
Hagelweide, Buchbinder.
66 Kirchenwohnung.
Engel, Schuhmachermstr.
Schwarz, Klempnermstr.
Behrendt, Fuhrmann.
Guttack, Kürschner.
Schadwinkel, Schuhm.-Mstr.
Unty, Gypsfigurenfabrikant.
Eggert, Tapezierer.
Wichert, Schneidermstr.
67 Seiffert, Geh. Justizrath. E.
Müller, Landschaftssecret.
— Schmiedemstr.-Wwe.
68 Seiffert, Geh. Justizrath. Eo.
Reißner, Maler.
Röhrdanz, Fräul.
Meyländer, vw. Ger.-Räth.
69 Meißner, Stadtbauschreiberfrau. Eo.
Thunsdorf, Materialwhdlr.
Gutzeit, ehem. Gutsbes.
— Sterbekass.-Collect.-Wwe.
Winter, Kaufm.-Wwe.
70 Beyer, Lederfabrikant. E.
— Gerbermstr.
v. Frankhen, Major a. D.
Blöch, Gutsbesitzer.
71 Menschner, Schuhmachermeister. E.
Ewers, Kanzlist.
— Kanzleirath-Wwe.
Opialla, Kaufm.-Wwe.
Bruno, Lieut.-Mwe.
72 Budler, Bäckermstr. E.
Raabe, Landsch.-Secret.
Herrmann, Bäckermstr.
Sawitzki, Reg.-Secret.-Ww.
Bauer, Wwe.
73 Sierke, Bäckermstr. E.
v. Wittinghoff, Glasermstr.
Schulz, Chaussee-Einnehmer-Wwe.
74 Lumma, Kaufmann. E.
Schielien, Registrator.
75 Wolff, Particulier. E.
v. Schrötter, Baron.
Neide, Musiklehrer.
76 Kluge, Chaussee-Einnehmer-Wwe. E.
— Fräulein.
Borschel, Steueraufseher.
Holland, Schneidermstr.
Ludwig, Polizei-Districts-Commissair.

Holstein, Tischlermstr.
Beyer, Kreisbote.
Gudowius, Gastwirth-Wwe.
77 Gissing, Tuchfabrikant. E.
Packheiser, Partikulier.
Minuth, Zahlmstr.
78 Rößner, Bäckermstr. E.
— A., Bäckermstr.
Stettin, Registrator.
79 Pultke, Kaufmann. Eo.
Witt, Lehrer.
— Stadtgerichts-Secretair-Wwe.
Zander, Rechnungsrath.
Kadach, Kaufmann.
80 Pultke, Kaufmann. E.
Krah, Oberlehrer Dr.
— Fräulein.
Witt, Oberlehrer.
Fischer, Lehrer.
Meyer, Fleischermstr.
81 Thorun, Gastwirth. E.
Wettke, Stadtger.-Rendant.
Brinkmann, Canzlist.
Schwark, Steueraufseher.
Weber, Gastwirthsfrau.
Frank, Ober-Steuercontrol.-Wwe.
82 Gelhaar, Kaufmann. E.
Pohlmann, Ober-Wegebau-Inspector.
Engelhard, Kaufmann.
Bader, Fräul.
Hempel, Prediger-Wwe.
83 Groß, Glockengießer. E.
Pätsch, Schlossermstr.
Ernst, Schlossermstr.
84 Kräfting, Färbermstr. E.
Sahm, Schottwaarenhdlr.
Gonczewsky, pens. Gensd.
Görke, Fräulein.
Schuster, Kürschner-Wwe.
85. 86 Scharmacher, Gastwirth. Eo.
Seeck, Krugpächter.
Marquardt, Schmiedemstr.
Erdmann, Schneidermstr.
Link, Pferdemäkler.
Macht, Posterpeditionsgeh.
87 Behring, Tischlermstr. E.
Schmidt, Partikulier.
88 Störmer, Kaufm. E.
89 Spieß, Kornmstr. Eo.
Retzlaff, Dr. phil.
Passarge, Referendar.
— -Wolittnick (Abst. Quart.)
Lehmann, verw. Stadtger.-Räthin.
Brauser, Buchhalter-Wwe.
Lämmer, Rendant-Wwe.
Streit, Kaufm.-Wwe.
90 Brettschies, Wwe. Eo.
Jahnke, Fleischermstr.
Meißner, Cantor.
Pottien, Kanzleidiätar.
Perbandt, Malerfrau.
91 Longrien, Töpfermstr. E.
— Schriftsetzer.
Gisewius, Stadtger.-Rath.
Krüger, ehem. Lehrer.
Fogelstrohm, Gutsbes.-Wwe.
92 Eichler, Calcul.-Wwe. E.
Köhler, Musikdirector.
Brandstätter, Zimmermstr.
Lipkau, Partikulier.
v. Wenkstern, Fräulein.
v. Seidlitz, Fräul.
93 Schulz, Schuhmachmstr. E.
Kalau v. Hofen, Stellmach.-Mstr.
Carus, Tischlermstr.
Krotel, Kaufm.-Wwe.
Sprengel, Kaufmann-Wwe
94 Seidler, Fleischermstr. Eo.
Klein, Actuarius.
Mollner, Maurermstr.
Gruin, Reg.-Conduct.-Wwe.
Donath, Kaufmannsfrau.
Wogram, Rendanten.Wwe.
Treibleib, Fleischer-Wwe.
Albrecht, Invaliden-Wwe.
95 Siegfried, Fräulein. E.
Wenghöfer, Partikulier.
Strunge, pens. Steuercontr.
Sanftleben, Gürtlermst.-W.
Holk, Oeconomie-Commiss.-Wwe.
96 Reisch, Particulier. E.
Mankau, Kaufmann.
Babinski, Stellmachermstr.
— Stellmacher-Wwe.
Passarge, Hauptm. a. D.
Gräfe, Schneidermstr.
Basch, Tischlermstr.
Thier, Lehrer.
Sommerien, Secret.-Wwe.
Heyer, Gastw.-Wwe.
97 Rehländer, Geschwister. Eo.
Gandt, Cand. phil.
Wogramm, Pfarrer-Wwe.
98 Böhm, Bäcker-Wwe. E.
Siebert, Böttchermstr.
Hoffmann, Klempnermstr.
Reh, Kämmerer.
99 Kühlich, Kaufmann. E.
Lemke, Kaufm.-Wwe.
100. 1 Sach, Materialwhdl. Eo.
Siegert, pens. Gensd'arm.
Hey, Krugwirth.
Zoch, Schuhmachermstr.
Neuburg, Commis.
Thude, Commis.
Weckerlein, Schuhm.-Wwe.
102 Timmler, Krugwirth. E.
— Schreiber.
Göde, Schuhmachermstr.
103 Krebs, Steueraufseherfrau. Eo.
Mankau, Hoftischlermstr.
Sawitzki, Seilermstr.
Romeike, Bureau-Assistent.
Zeidler, Musikus.
Lindemann, ehem. Höker.
Geede, Schuhmachermstr.
v. Dyrike, Fräulein.
104 Richter, Fleischer. Eo.
v. Wittich, Lieut.
Claassen, Maler.
Willutzki, Zahlmstr.
Gräfin v. d. Gröben.
105 Wiedmann, Kaufm. E.
Steeger, pens. Director.
Philipp, Fräulein.
106 Röhlsche Erben. Eo.
Starkenberg, Barbier.
Schnöpel, Bäckermstr.
Demmler, Polizeisergeant.
Schulz, Reg.-Secret.
Rhode, Glaser-Wwe.
107 Herbst, ehem. Gutsbes. E.
Roweck, Feldwebel.
Habermann, Schmiedemeister-Wwe.
108 Garten zu 107.
109. 110 Klein, Schmiedemeister. E.
Wißmann, Feldwebel.
v. Massenbach, Fräulein.
111 Jegelka, Kaufm.-Wwe. E.
112 Jankowski, Bäckermstr. E.
113. 14 Gröger, Wwe. E.
— Destillateur.
Chamier, Majorsfrau.
Neumann, Unteroffiz.-Ww.
115 Spritzenhaus.
116 Rimeck, Kaufm. Eo.
Gruhl, Schneidermstr.
Tausendfreund, Schuhmachermstr.
Jock, Gutsbesitzerfrau.
117 Garten zu 116.
118 Göhrke, Fuhrmann. E.
— Viehhändler.
119 Wendt, Böttcher-Wwe. Eo.
Dittmar, Böttchermstr.
120 Taube, Böttchermstr. E.
Jester, Bierschänker.
121 Barbié, Partikulier-Wwe. Eo.
v. Rozynsky, Reg.-Secret.
Monien, Böttchermstr.
122 Reinhold, Bäckermstr. E.
Liedtke, ehem. Gutsbes.
123 Berdau, Kaufmann. E.
Blank, Partikulier.
124 Speicher des Kaufmanns Berdau.
125 Kreutz, Fuhrhalter. E.
— Wirthschafter.
126. 127 Möller, Destillat. E.
Möller, Getreidehändler.
Thiel, Buchhalter.
— Oeconom.
128 Möller, Destillateur. Eo.
Gause Magistratsbote.
129 Möller, Destillat. Eo.
130 Göhrke, Viehhalter. Eo.
Jäckel, Schmiedemstr.
Rodmann, Schmiedemstr.-Wwe.

Sackheimer Mittelgasse.

1 Komm, Gärtner. E.
— E., Gärtner.
Schütz, Schuhmachermeister-Wwe.
Schneider, Schuhmachmstr.-Wwe.
2 Komm, Gärtner. Eo.
3 Erziehungsanstalt des Vereins z. Rettung verwahrloster Kinder.
Küßner, Fuhrhalter.
Neppert, Kornmesser.
Gerlach, Schuhmachergef.
4 Garten dazu.
5 Simpson, Leihamtstaxator. Eo.
Neumann, Schuhmachmstr.
Fonserra, Tischlermstr.
6. 7 Simpson, Taxator. Eo.
8 Musuck, Bäckermstr.-Ww. Eo.
9 — — Eo.
Görth, Eigenthümer.
10 Hirsch, Stadtrath. Eo.
11 Sydow, Schornsteinfegermeister. Eo.
Hinz, Schuhmachermstr.
12 Sydow, Schornsteinfegermstr. E.
13 — — Eo.
14 — — Eo.
Fleichtinger, Böttchermstr.
15 Seeck, Wwe. E.
Sohn, Böttcher.
Hohnheit, Musikus.
Wernie, Musikus.
16 Hoffmann, Dr. Eo.
Plage, ehem. Exekutor.
17. 18 Hermenau, Fuhrhalt. E.
Leest, Zimmermstr.
Lackner, Fräulein.
19 Kolw, Bäckermstr. Eo.
Teicke, Viehhalter.
Borchert, Tischlermstr.
20 Kolw, Bäckermstr. Eo.
Ganowsky, Stuhlmachermst.
Holz, Commissionair.
21 Albrechtsche Erben Eo.
Thunsdorf, Steueraufseher.
Worck, Lieut.-Wwe.
Behring, Fräulein.
22 Kuß, Gärtnerfrau. Eo.
Weitkuhn, Böttchermstr.
Laack, Fuhrhalter.
23 Kuß, Gärtnerfrau. Eo.
v. Pannwitz, ehem. Gutsbes.
v. Pannwitz, 2 Fräulein.
Tolksdorf, Fuhrhalter.
24 Sander, Particulier. E.
Langkusch, Zoll-Rendant.
Scherff, Protokollführer.
25 Boretius, Wwe. Eo.
Hübner, Kornmesser.
26 Boretius, Wwe. Eo.
Hennig, Fuhrhalter.
Will, Gastwirths-Wwe.
27 Garten d. Kaufm. Behrenz.
28 Garten d. Maurer Stobbe.
29 Wüste Stelle d. Magistrat gehörig.
30. 31 Hintergebäude d. Höker Reinke.
32. 33 Stallgebäude d. Maurermeister Müller.
34 Mandel, Fuhrm.-Wwe. Eo.
Krause, Klempnermstr.-Ww.
35 Stallgebäude des Maurer Stobbe.
36 Lange, Particulier. Eo.
37 Stallgebäude der Wittwe Dormin.
88 Rudau, Glaser. Eo.
Dellnitz, Stuhlmachermstr.
Herfert, Eisenb.-Bauschreib.
Dietrich Buchbinder-Wwe.
39 Zaun des Partic. Oertel.
40 Schimmelpfennig, Tabacks-Fabrikant. Eo.
John, ehem. Bäckermstr.
41 Stall des Krugbesitzer Schweichler.
42 Stall d. Kaufm. Müller.
43. 44 Garten und Stall des Krugbesitzer Vanhöfen.
45 Schulz, Böttchermstr. Eo.
Gritto, Gärtner.
Basenau, Butterhdlr.-Wwe.
Ballscheit, Butterhdlr.-Wwe.
46 Langhagel, Fräulein. Eo.
Dirkson, Instrument.-Wwe.
47 Garten des Färber Staatz.
48 Garten des Materialwaarenhändler Kauffmann.
49 Hofraum der Schlosser-Ww. Ostrowsky.
50 Hofraum des Bäckermeister Putzkuhn.
51. 52 Hofraum zum Sternkrug.
53 Stallgebäude des Kaufm. Diebring.
54 Diebring, Kaufmann. Eo.
55 Stall des Fleischermeister Clemens.
56 Garten des Schneidermstr. Werler.
57 Garten d. Destillat. Gröger.
58 — der Wwe. Fähse.
59 Stall d. Kaufm. Kalweit.
60 Speicher desselben.
61 Fabian, Fleischermstr. Eo.
62 Raabe, Particulier. Eo.
Maß, Tischlermstr.
Görth, Hausirer.

Sandgasse, erste.

1 Berent, Kaufmann. Eo.
Schiweck, Inspector.
Reinhard, Kornmesser-Wwe.
2. 3 Maßmannsche Erben. Eo.
Michall, Vice-Feldwebel.
Bette, Zinngießer.
4a Weber, Pfarrer. Eo.
Janowski, Stuhlmachermstr.
Fischer, Gärtner.
Lohrenz, Kornmesser.
Beek, Glasermstr.
Pfeiffer, Schneider-Wwe.
Neumann, ehem. Oeconom.
4 Neumann, Tischlermstr. E.
5a Münzloff, Bäckermstr. Eo.
5 Schmidt, Stromdiener-Wwe. Eo.
Mattern, Steuer-Aufseher.
Neubauer, Kapitain.
Worseck, Oberfeuerw.-Frau.
Ponrad, Kassenbote.
6 Gerlach, Flachsbinder. E.
Linck, Pferdemäkler.

Sandgasse, zweite.

1 Kahnert, Gutsbesitzer. Eo.
Hopp, Commissionair.
Lohr, Schuhmachermstr.
— Schuhmachermstr.-Wwe.
2 Kahnert, Gutsbesitzer. Eo.
Hermenau, Gastwirth.
3 Kahnert, Gutsbesitzer. Eo.
4 Krause, Wwe. E.
5 Garten d. Commission. Link.
6 Link, Commissionair. E.
Siebert, Viehhändler-Wwe.
Neumann, Kornmesser-Wwe.
Szylansky, Viehhändl.-Ww.
7 Rosenberg, ehem. Gutsbesitzer. Eo.
8 Supplitt, Gastwirth. Eo.

Sandgasse, dritte.

1 Faber, Kaufmann. Eo.
2 Siebert, Tischlermstr.-Ww. E.
Rautenberg, Zinngieß.-Ww.
Schiweck, Postschirrmstr.
3 Stein, Gensd'arm. E.
4 Lange, Bierschänker. E.
Preuß, Drechslermstr.-Wwe.
5 Perbandt, Bierschänker. Eo.
Zittrich, Mechanicus.
Krause, ehem. Inspector.
Pohl, Gärtner.
6 Büttner, Bürstenbinder. Eo.
7 Eymarsche Erben. Eo.
8 Eymer, Wwe. E.
Titt, Maschinenbauer.
Güntel, Tischlermstr.-Wwe.
9 Hintz, Maurerges. E.
10—11 Schwarz, Polizei-Distr.-Commissair. Eo.
Vasoldt, Böttchermstr.
Brunnert, Fleischer.
Westphal, Steinsetzer-Wwe.
Böhnke, Fuhrhalter.
Stepuhat, Poliz.Serg.-Wwe.

Sattlergasse, Altstädt.

1 Hintergebäude des Kaufm. Hermanny.

2 Laboratorium des Apotheker Bacher.
3 Zacharias, Tuchbereiter. Eo.
Köbbel, Brauer.
Herrmann, Fuhrhalterfrau.
4 Boretius, Wwe. Eo.
August, Koch.
Groß, Diener.
5 Wirsinger, Wwe. Eo.
Hirsch, Schlossermstr.
6 Wirsinger, Wwe. Eo.
Christeleit, Kornmesser.
Timmrek, Stuhlmacher.
Lemhöfer, Schuhm.-Wwe.

Sattlergasse, Vorstädt.

1 Speicher d. Kaufleute Jacobi & Löwenthal.
2 Zaun d. Weinhdlr. Claassen.
3 Baustelle d. ehem. Spritzenhauses.
4 Arbeitshaus des Kaufmann Steffens.
5 Seelig, Kaufmann. E.
Marienfeld, Kaufmann und Spediteur.
Hartung, Handl.-Disponent.
6. 7 Sämann u. Hennespeicher des Kaufm. Müller.
8 Hahnspeicher der Peterschen Erben.
9—11 Rothe Speicher d. Kfm. Rosbach.
12 Sternspeicher d. Kaufmann Häbler.
13 Wüste Stelle d. Magistrats.
14. 15. 16 Wüste Stellen zu Vord. Vorst. 29. 30. geh.

Sattlerquergasse, erste.

Wüste Stelle zu Vord. Vorstadt 29—34 gehörig.

Sattlerquergasse, zweite.

1—8 Wüste Stelle d. Magistr.

Schaafgasse.

1 Perband, Commissionair. Eo.
Guttag, Fleischer-Wwe.
Schönhoff, Wwe.
2 G. u. H. Seidack, Böttermeister. E.
3 Born, Steuerrendant. Eo.
Schäfer, Barbier.
4 Gelhaar, Fleischermstr. E.
5. 6 Tabacksfabrik d. Kaufm. Reinhold.
7 Rosenberg, ehem. Gutsbesitzer. Eo.
Sande, Privatsecretair.

Schanzengasse.

1—3 Wüste Stellen zu Vord. Vorstadt 33 34. gehörig.
4—9 Wüste Stellen dem Magistrat gehörig.
10. 11 Speicher der Kaufmann Müllerschen Erben.
12 Speicher der Kaufmann Müllerschen Erben.
13 Wüste Stelle dem Magistrat gehörig.
14. 15 Traubenspeicher d. Kfm. Andersch.
16. 17 Gärten an der Insel Venedig.
18 Aschhof dem Magistr. geh.
19 Wüste Stelle.
20 Hinter-Waage dem Magistr. gehörig.
21 Mittel-Waage dem Magistr. gehörig.
22—24 Traubenspeicher der Kaufm. Wolffschen Erben.
25—26 Krahnspeicher dem Magistrat gehörig.
27 Baustelle dem Magistrat gehörig.

Schanzenquergasse, erste.

1—3 Speicher der Kaufleute Oppenheim & Warschauer.
4 Hoffmannscher Speicher des Kaufmann Slottko.
5 Engelspeicher d. Reimerschen Erben.

Schanzenquergasse, zweite.

1—3 Speicher der Zschockschen Erben.
4—6 Speicher des Kaufmann Schnell.

Schiffsbaugasse.

1 Der Güter-Schuppen.
2 Das Artillerie-Wagenhaus.
3 Schiffszimmerpl. d. Zimmermstr. Eggert.
4 Der Dampfbagger-Platz.
5 Der Coaks-Reserveschuppen.

Schlachthofgasse, Kneiphöfische.

1. 2 Eigenthum des Fleischer gewerks.
Leitmüller, Schneidermstr.-Wwe.
Wichert, Barbier.
Wolff, Barbier.
Moritz & Meyer, Handlgs-Diener.
Schwederski, Fräul.
Heilmann, Schuhmachermst.
Conradt, Schuhmachermstr.
Seyer, Corporations-Diener.
Grunert, Polizei-Sergeant.
— Hebamme.
Hirschfeld, Gewürzkrämerfrau.
Böhnke, Galanteriehdl.-Ww.

Schlachthofsgasse, Löbenichtsche.

1 Eigenthum des Fleischergewerks.
Schwarz, Höker.
2 Löbenichtscher Schlachthof.

Schlangengasse.

1 Bachsche Erben. Eo.
Dewitz, Schneidermstr.
Zieske, Bäckermstr.
Lorck, Packmeister-Wwe.
2 Seeger, Schuhm.-Wwe. E.
Krüger, Schuhmachermstr.
3 Hildebrand, Röhrmstr. Eo.
4 Kaufmanns- u. Mälzenbr.-Sterbekasse. Verw: Bäthke, Gastwirth.
Schipanowski, Kürschnermst.
Beyer, Schuhmachermstr.
Warnick, Seifensieder-Wwe.
5 Müller, Schriftsetzer. Eo.
Döbring, Glasermstr.
Wittenberg, Schuhm.-Mstr.

Schleusengasse.

1—3 Belger, Restaurateur. E.
4 Baustelle dem Magistr. geh.
5—7 Gutzeit. Zimmermstr. E.
Neumann, Telegraphen-Stations-Vorsteher u. Lieut. a. D.
Fischer, pens. Wegebaumstr.
Marensky, Oberbürgermstr. Wwe.
8 Wassermühle.

Schloßberg.

1 Preuß, Oberlehrer. Eo.
Seeck, 2 Kaufleute.
Gambert, Bersteinhdlr.-Ww.
Benatty, Schneider.
2 Schweickart, Wwe. E.
Prerauer, Kaufmann.
Jottnig, Fräul.
3 Fischersche Erben. Eo.
Sämann, Musikdirector.
— Dr. med.
Musolt, Kaufmann.
Lehmann, Kaufm.-Wwe.

Schloßdammgasse.

1 Eigenthum d. St. Georgen-Hospitals.
Klock, Schuhmachermstr.
2 Eigenthum d. St. Georgen-Hospitals.
Maroß, Maler.

Schloßhof.

Königl.-Schloß.
Eichmann, Oberpräsident.
Weller, Consist.-Botenmstr.
Hintzke, AG.-Castellan.
Stirnatis, Kastellan.
Gauer, Regier.-Botenmstr.
Gladau, AG.-Bote.
Schwöbli, Consist.-Bote.
Simpson, Schloßhofwächter.
Hoffmann, Gefangenwärter.
Benrowitz, Reg.-Bote.
Plewka, Reg.-Bote.
Berger, Lehrer-Wwe.
Quednau, Reg.-Bote.
Albrecht, Dr. u. Director.

Schloßplatz.

1 Königl. Gebäude.
Kloth, Reg.-Baurath.
2 Hirsch, Professor Dr. E.
— Dr. der Medezin.
Link, Fräulein.
3 Königl. Gebäude.
Oelrichs, Oberst.
Clotta, Fräulein.

Schloßteichsgasse.

1 Krüger, Ingrossator. E.
Schultz, Stadtger.-Secret.
Ahlsdorff, Stadtg.-Kassen-Assistent.
Rausch, Stadtg.-Registrat.
Scherlis, Steueraufseher.
Hinzer, Hautboist.
Kehler, Maler.
Plett, Stadtkämmerer-Wwe.
Koschewski, Poliz.-Sergeant-Wwe.
Hecht, Kammmacher-Wwe.
Knoblauch, sep. Cant.-Frau.
Burchard, Referendar.
Hirschberg, Kaufmann.
Radeike, Zuckersieder-Wwe.
Holstein, Gastwirth-Wwe.
Mayne, Fräulein.
Kiesing, Handlungsdiener.
Boluminski, Dr.
Wiechmann, Handelsmann.
Merzeweit, Gastw.-Wwe.
2 Sperling, Oberbürgermstr. Eo.
Sommerfeld, Fräulein.
Borkenhagen, Conditor.
Fillbrandt, Schuhm.-Mstr.
Krause, Schuhm.-Mstr.
Hinzer, Schuhmachermstr.
Seegers, Schuhmachermstr.
Paulini, Schneidermstr.
Kranich, Schneidermstr.
Laudien, Schneidermstr.
Kretschmann, Boten-Wwe.
Hannemann, Schauspieler.
Kohser, Schauspieler.
Bladau, Theaterwächter.
Liebmann, Graveur.
Gleislie, Buchbinder.
Gramberger, Maschinenb.
Szilinski, Actuar.
Behrend, Agent.
Mehlhopp, Werkführer.
Förster, Hebamme.
Meyer, Fräulein.
Grützmacher, Kaufm.-Wwe.
Meyer, Restaurateur-Wwe.
3. 4 Sperling, Oberbürgermstr. Eo.
v. Petow, Gutsbesitzer.
Hermenau, Prov.-Rentmstr.
Hassel, Regisseur.
v. Mandelssohn, Baron.
Zschock, Assessor.
Röscher, Restaurateur.
v. Batocki, verw. Landsch.-Räthin. (Absteigequart.)
Schauinsland, Lieut.-Wwe.
— Mühlenbesitzer-Wwe.
5 Weber, Wwe. Eo.
Dieffenbach, Kaufmann.
Bütdorf, Kaufmann.
Arendt, Leihbibliothekar.
Wölfel, Sängerin.
Pastinack, Gutsbes.-Wwe.

Schloßteichsgasse, Kleine.

1 Rubens, Kaufmann. E.
Simson, Dr. und Lehrer.
2 Roland, Wwe. Eo.
Neumann, Tabacksspinner.
3 Dietzsche Erben. Eo.
4 Dietzsche Erben. Eo.
Schernewski, Fleischer.
5 Dietzsche Erben. Eo.
Stiemer, Fleischermstr.

Schmiedestraße.

1 Liebenthal, Kaufmann. E.
2 Bölicke, Friseur. E.
Bourbiel, Stadt-Haupt-Kassen-Buchhalter.
Reich, Commis.
Freund, Commis
3 Lengninck, Tischlermstr. Eo.
Liedemann, L., Kaufmann.
Hirschberg, S., Kaufmann.
Piratzky, Kaufmann.
Wiener, Rath., Kaufm.
4 Liedemann und Hirschberg, Kaufleute. Eo.
Lichtenstein, M., Kaufm.
Levinsohn, A., Kaufm.
5 Bernstein, M., Kaufm. E.
6. 7 Michelsohn, M., Kaufmann. E.
Wiener, Napht., Kaufm. E.
8 Stettiner, Kaufm. E.
Herz, Fräulein.
9 Stettiner, Kaufm. E.
Schlesinger, H. J., Kaufm.
10 Rieß & Wohlgemuth, Kaufleute. E.
Heygster, Buchhalter.
— Scheffelmstr.-Wwe.
11 Steil, Lampenfabrikant. E.
Dreßler, Thierarzt.
Mirau, ehem. Gutsbesitzer.
Brahl, Fräulein.
12 Schulz, Böttchermstr. Eo.
Ambrosius, Kaufmann.
Friedländer, L., Kaufmann.
Eickhoff, Perruquier.
Müller, Secretair-Wwe.
13 Gudohr, Bäckermstr. E.
Möller, Reg.-Supernum.
14 Stein, Kleiderhändler Eo.
Bluhm, Kaufmann.
Cohn, Kaufmann.
15 Telke, Gutsbesitzer. Eo.
Stettiner, Jac., Kaufm
Sternfeld, J., Kaufm.
Volkmann, Kaufm.-Wwe.
16—18 Stadtgerichtsgebäude.
Kittlitz, Castellan.
19 Scheffler, Kaufmann. Eo.
Heymann, Kaufmann.
Benjamin, Kaufm.-Wwe.
20 Rausnitz, Kaufmann. Eo.
Wedel, Jul., Kaufmann.
21 Eigenthum d. Zimmermannschen Stifts.
Löffke, Kaufmann.
— Commis.
22 Melinski, Schneidermstr. Eo.
Sauer, Kaufmann.

Schnürlingsgrabengasse.

1 Jüdisches Stift, der Gemeinde gehörig.
2—3 Stall und Speicher des Kaufm. Rosenhain.
4. 5 Zaun u. Thorweg der v. Zacharewitzschen Erben.
6 Stall u. Remise d. Zimmermstr. Krieger.
7 Zaun u. Thorweg des Gastwirth Selig.
8 Michelsche Erben. Eo.
Administrator: Biendarra, Referendar.
Kähler, Kürschnermstr.
Dittrich, Fuhrhalter.
Langstrohm, Schuhm.-Mstr.
Steindorff, Kürschnermstr.
9 Zaun u. Thorweg d. Kaufm. Urbani.

10 Speicher d. Kaufm. Mallison.
11 Zaun und Thorweg von Vallette, Fischer, Henze. Eo.
12 Speicher v. Halfter Söhne.
13—15 Speicher u. Thorweg des Kaufm. Gordack.
16. 17 Speicher d. Stadtrath Funke.
18 Zaun u. Thorweg d. Eichlerschen Erben.
19 Speicher d. Kfm. Aschkanasy.
20 Stall d. Kaufm. Beerwald.
21 Speicher d. Kaufm. Goldberg.
22 — d. Kaufm Jereslaw.
23 — u. Remise d. Commerz.-Rath Lorek.
24. 25 Stall u Remise d. Wwe. Leo.
26. 27 Speicher u. Stall des Kaufm. Zacharias.
28 Speicher des Kaufmann Schönlank.
29 Speicher d. Kaufm. Rosbach.

Schönbergergasse.

1 Kumme, Schlossermstr. E.
Silberbach, Commis.
2 Lange, Höker. E.
Hoffmann, Schuhmachermeister-Wwe.
3 Möwing, Wwe. Eo.
Laskowski, Fleischhändler.
Lachtrup, Partikulier.
4 Langanke, Bäcker. Eo.
Jäger, Tischlermstr.
Bolutus, Tapezierer.
Wach, Privatlehrer.
Klinger, Fleischermstr.
Baranowsky, Schneidermstr.
Arndt, Schneider-Wwe.
Gregorius, Schneidermstr.-Wwe.
Schmidt, Schlosser-Wwe.
Neumann, Schneidermstr.-Wwe.
Fink, Schneider.
Hintz, Stadtmusikus-Wwe.
Banduhn, Schuhm.-Wwe.
Bensch, Schuhmacher-Wwe.
5 Böhm, Zimmermstr.-Wwe. Eo.
Pietsch, Schankwirth.
Wendt, Polizei-Diener.
Pfeil, Schuhmachermstr.
Meier, Schuhmachermstr.
Dombrowski, Gürtlerfrau.
Feldkirch, Schneidermeister-Wwe.
6 Hein, Käsehändler. Eo.
Blumenthal, Kürschnermstr.
Gutzeit, Maler.
Liebmann, Schlossermstr.
Schubert, Commis.
7 Becker, Klempnermstr. Eo.
Schulz, Weinarbeiter-Wwe.
8 Esbeer, Nagelschmidt. E.
Mittmann, Buchbinder.
9 Rathke, Lehrer. Eo.
Januschewitz, Schuhm.-Mstr.
Zucker, Handelsmann.
Schmidt, Handelsmann.
10 Bittrich, Particulier. Eo.
Pincus, Lichtfabrikant.
Strahlendorff, Goldarbeitergehülfe.
Siebrand, Fräulein.
11 Böttcher, Möbelfabrik. Eo.
Rosenstock, Handelsmann.
Addey, Commis.
13 Teyke, Zimmergesell. Eo.
Rodeike, Höker.
14 Mäntele, Uhrmacher. Eo.
Rohnert, Kammachermstr.
Hirschbeck, Uhrmacher.
15 Lippert, Uhrmacher. E.
Ginsburg, Wundarzt.
Lichtenstein, Wwe.
Peters, Wwe.
Lippert, Wwe.

Schuhgasse, Altstädtische.

1 Neumann, Klempnermeister. E.
2 Neumannsche Erben. Eo.
Meier, verw. Justiz-Räthin.
Prieskorn, Schuhm.-Mstr.
3 Kindler, Schuhm.-Mstr. E.
Katz, Kaufmann.
4 Gauer, Schuhm.-Mstr. E.
Steinert, Commis.
5 Berger, Schuhmachermstr.-Wwe. Eo.
Neumann, Schuhm.-Mstr.
Raff, Buchbinder.
6 Rolandsche Erben. Eo.
Hansen, Bürstenmacher.
Jungmann, Glasermeister.
Köhn, Handschuhmacher.
7 Plaschke, Kaufmann. E.
8 Battesch, Wwe. E.
Symanski, AG.-Auscultator.
Battesch, Schuhmachermstr.
9 Grünwitzky, Tabacksfabrikt. Eo.
Reumont, Techniker.
Szameitzky, Fräulein.
Blau, Kaufm.
Höler, Intendant.-Applik.
10 Schubert, Tuchpresser. Eo.
— Tuchpresserfrau.
Hannemann, Fräulein.
Jacobsohn, Handelsmann.
11 Wietander, Kupferschmiedemstr. E.
Endrigkeit, Kaufmann.
12. 13 Hildebrandt, Apotheker. E.
Dulk, Fräul.
14 Linck, Schuhmachermstr. E.
15 Hertel, Schuhmachermstr. E.
16 Albrecht, Schuhm.-Mstr. E.
17 Herrmann, Bäckermstr. E.
— Schreiber.
Perwo, Referendar.
18 Brochowski, Kaufm. Eo.
Levy, Handlungs-Commis.

Schuhgasse, Kneiphöfsche.

1 Schönteich, Wwe. E.
Lengning, Drechslermstr.
— Schreiber.
Neumann, Schneidermstr.
Stadie, Schuhmachermstr.
2 Stringe, Bäckermstr. E.
3 Seidler, Fleischermstr. E.
4. 5 Bredzkow, Höker. E.
Kittlitz, Fräul.
6 Seifert, Wwe. E.
— Schuhmachermstr
Hollinger, Privatlehrer.
7 Speicher des Kaufmann Cibulski.
8 Köhler, OLGer.-Rath-Wwe. Eo.
Dewitz, Kaufmann.
Hoffmann, Klempnermstr.
Janowski, Buchhalter.
Borowski, Apotheker-Wwe.
9 Gregoire, Baukonduct. Eo.
Ellendt, Buchbindermstr.
Schäfer, Schuhmachermstr.
10 Friedrich, Kaufmann. Eo.
Wolff, Klempnermstr.
Schirmacher, Koch.
Schneider, Schuhm.-Wwe.
11 Friedrich, Kaufmann. E.
12 Baustelle.
13 Cuontz, Conditor. E.
14 Friedrich, Kaufmann. Eo.
Sternfeld, Kaufmann.
Ziegler, Dr.
15 Hartung, Buchdruckereibesitzer. Eo.
Sande, Schuhmachermstr.
Lindemann, Handelsm.-Ww.
16 Jacobi, Bäckermstr. Eo.
Kerwien, Schuhmachermstr.
Engels, 2 Fräulein.
Migeod, Wwe.
17 Friedrich, Kaufmann. Eo.
Jost, Posamentierer.
Malchus, Fräulein.
18 Aust, Schuhmacher, E.
Arndt, Schuhmachermst.-W.
19 Pätsch, Barbier. E.
Stegath, Böttchermeisterfrau.
Jordan, Kaufmanns-Wwe.
Heimler, Schuhmacher.
20 Sequester: Münch, Buchbinder.
Wittmann, Diener.
Küssner, Böttchermeister.
Lömke, Schneidermeister.
Fichtmann, Graveur.
Klang, Gensd'arm-Wwe.
Lubbe, Nachtwachtmstr.-Ww.

21 Eigenthum des Schneidergewerks.
Eiswald, Glasermeister.
Barth, Barbier.
Liedtke, Lehrer-Wwe.
Alter, Glasermstr.-Wwe.
22 Winkler Eo.
Reiß, Fleischermeister.
Wandel, Strombiener.
Jacobi, Handelsmann.
Lorek, Schuhmachermeister-Wwe.
23 Duformantel, Steuer-Controleur. Eo.
Sademann, Schuhmachermeister.
Herrmann, Fleischer.
24 Wendt, Böttcher-Wwe. E.
Kolw, Lederhändler.
Passarge, St.-G.-Kanzlist.
Dönges, Schneidermeister.
25 Haupt, Posamentierer. E.
— Commis.
Rostock, Fräulein.
Eckerlein, Schneidermeister.
— Fräulein.
26 Schwark, Schuhm.-Mstr. E.
Lipkau, Kaufmannsfrau.
27 Barbié, Wwe. Eo.
Böcker, Schuhmachermstr
Feyerabend, Barbier.
— Gesindevermietherin.

Schulgasse, Altstädtische.

1 Dittmann, Bäckermstr. E.
Bernhardy, Buchhalter.
Knieson, Schuhmachermstr.
Grühn, Schuhmacher.
Bergmann, Kaufm.-Wwe.
Skibba, Goldarbeiter.
Krause, Landbriefträger.
Kirstein, Borstensortirer.
2 Pesarra, Fräulein. Eo.
Arendt, ehem. Bäcker.
Kowalewski, Wattenfabrikt.
3 Karkutsch, Kaufmann. Eo.
Schaarschmidt, Posament.
4 Baustelle des Hofbuchdrucker Schultz.
5 Bischoff, Buchhalter. Eo.
Glaap, Korbmacher.
Trampler, Rendanten-Wwe.
6 Linck, Schuhmachermstr. Eo.
7 Aetzler, Schuhmacher. E.
Roose, Zeichnenlehrer.
— Destillateur-Wwe.
Böhnke, Hutmachermstr.
Burgschaf, Drechslermstr.
Krauß, Schneidermeister.
Wichert, Uhrmacher-Wwe.
Wüsten, Schneider.
Brandt, Schneidermst.-Ww.
Kleipa, Kürschnermeisterfrau.
8 Speicher des Kaufm. Decker.
9. 10 Friese, Drechslermstr. E.
Jordan, Kaufmann.
11 Friese, Drechslermstr. E.
12 Friese, Drechslermstr. Eo.
13 Hofraum des Altstädt. Gymnasiums.

Schulgasse, Französische.

(Die Grundstücke in dieser Straße sind Eigenthum der französisch-reformirten Gemeinde.)
1 Trompell, Diener.
Rode, Gensd'arm.
2 Schulgebäude.
Meerbach, Feldwebel.
Hartig, Divis.-Schreiber.
Meißner, Fräulein.
Preuß, Fräul.
3 Schulgebäude.
Stenzler, Candidat.
— Fräulein.
Schmull, 2 Fräulein.
Bajohr, H. u. D., Fräul.

Schulgasse, Litthauische.

1 Sackheim. Elementarschule.
Schauinsland, Lehrer.
Maine, Fräul.

Schulgasse, Neuroß-gärtsche.

1 Kirchenwohnung.
John, Cantor.
Wasserberg, Glöckner.

Schwanengasse.

Wüste Stelle.

Schwarze Gasse.

1 Ziegler, Bierbrauer. Eo.
Moormeister, Kaufmann.
2 Schlage, Tapezierer. E.
3 Fröse, Maurergef. Eo.
4 Barbié, Partikul.-Wwe. Eo.
5 Sillmann, Partikulier. Eo.
6 Dewitz, Maurermstr. Eo.
7 — — Eo.
Anderweit, Diener.
8 Sillmann, Partikulier. Eo.
Hüne, pens. Secretair.
9 Eigenthum des St. Georgen-Hospitals.
Kalanka, Musikus.
10 Holstein, Eigenthümer. Eo.
11 Schramm, Höker-Wwe. E.
12. 13 Baustelle.
14 Temmler, Trödler. E.
15. 16 Baustelle.

Speichergasse, Altstädt.

1—25 Speicher.

Speichergasse, Anger.

1 Speicher des Mälzenbräuer Kähler.
2 Speicher der Stendelschen Erben.
3. 4 Speicher d. ehem. Bäcker Schmidt.
5 Speicher des Mälzenbräuer Sierke.
6 Herrmann, Wwe. E.
Hantel, Bäckermstr.-Wwe.
7. 8 Herrmann, Wwe. Eo.
Thalau, Stellmacher.
9 Marquardt, Schmiedemeister. E.
10. 11 Leonhardi, Musikmstr. E.
Pommerenke, Materialhdlr.
Hecht, Thierarzt.
Schäfer, Tuchmachermstr.
Hamann, Canzlist.
Nicolai, Doctor-Wwe.

Speicherquergasse, erste (Anger).

1 Zaun d. Kaufm. Hechmer.
2 Speicher desselben.
3. 4 Schuster, Schmiedemstr. E.
Thiergardt, Fuhrhalter.
Kraft, Schankwirth.
Lange, Gutsbes.-Wwe.
5 Speicher des Schmiedemstr. Schuster.
6 — d. Mälzenbr. v. Götzen.
7. 8 — d. Fuhrhalter Thiel.
9 — d. Mälzenbr. Erdmann.
10a Thorweg d. Fuhrh. Thiel.
10b Zaun d. Daguerreotypisten Berkowski.
11 Speicher der Pollackschen Erben.
12 — des Lichtfabrikanten Ruprecht.
13 — d. Mälzenbr. Wasserfuhr.
14 — d. Kaufm. Penner.
15 — d. Kaufm. Wiehler.
16 — d. Kaufm. Rieß.

Speicherquergasse, zweite (Anger).

1. 2 Marquardt, Schmiedemeister. Eo.
Stadie, Lieut. u. Zahlmstr.
Tischelmann, Lehrer.
Lapsin, Wachtmstr.-Wwe.
3 Speicher d. Apothek. Haack.
4 Allzeit, Stellmachmstr. Eo.
Neppert, ehem. Oeconom.
Tietz, Schankwirth.
5 Ulrich, Höker. Eo.
Possienke, Tischlermstr.
6 Radschinski, Wwe. E.
Fröse, Nachtwachtmstr.
7 Speicher d. Mälzenbr. Luft.
8 — der Schmiedemstr.-Wwe. Hochfeld.
9 — d. Mälzenbr. Ziegler.

10 Zaun des Schmiedermeister Schuster.
11 Speicher der Pollackschen Erben.

Speicherquergasse, dritte (Anger).

1 Thorweg der Garnisonverwaltung.
2 Speicher der Schmiedemstr.-Wwe. Hochfeld.
3 — d. Mälzenbr. Kiepke.
4 — d. Gürtlermstr. Bajohr.
5 — d. Mälzenbr. Huhn.
6 — d. Mälzenbr. Töpel.
7 — d. Kaufm. Rast.
8 — d. Kaufm. Hoffmann.
9 Allzeit, Stellmacher. Eo.
Haase, Schneider.
10 Zaun d. Apotheker Haack.
11 Zaun des Schmiedemeister Marquardt.

Sprindgasse.

1 Baustelle der Festungsbau-Direction.
2 Clemens, sep. Fleischermstr.-Frau. Eo.
Weinreich, Fleischer.
3 Englien, Fuhrhalter. E.
— Fuhrhalter-Wwe.
4 — Fuhrhalter. Eo.
Peter, Gensd'arm.
5 Bittrich, Buchbinder. Eo.
Kolleng, Reg.-Kanzleidiät.
6 Baustelle d. Viehhdl. Görke.

Stallgasse.

1 Köwius, Schmiedemstr. E.
Wichmann, Schmiedemeister.
2 Köwius, Schmiedemstr. Eo.
3 Plieg, Schmiedemstr. Eo.
4 Plieg, Schmiedemstr. E.
Hennig, Postsecretair.
5—42 Speicher.
43 Corsepius, Wwe Eo.
Wolff, Handelsmann.

Steile Gasse.

1 Lendzian, Wwe. Eo,
2 Lendzian, Wwe. Eo.
3 Knopp, Maurer-Wwe. E.
Pohlenz, Landreiter.
4 Knopp, Maurer-Wwe. Eo.
5 Götz, Mälzenbräuer. Eo.
Woyt, Steinhauer.
Malöhr, Seiler-Wwe.
6 Götz, Mälzenbräuer. Eo.
7 Eberhard, Scharfrichter. Eo.
8 Baustelle.
9 Kuschinski, Maurer. Eo.
Reiß, Schreiber.
10 Hintz, Höker. Eo.
Campe, Beleuchtungs-Aufseher.

Steindamm, rechte Straße.

1 Thor-Expedition.
Behrend, Thorrendant.
2 Wachthaus.
3 Monitzkowitz, Getreidemäkler. E.
Bauer, pens. Gensd'arm.
4 Schink, Böttchermstr. E.
Wohlgemuth, Fuhrm.-Wwe.
5 Monitzkewitz, Gärtner. Eo.
6 — — Eo.
7 Lange, Bäcker-Wwe. E.
Taube, Fräul.
Müller, Fräul.
v. Stein, Oberförster-Wwe.
Sarowy, Kürschner-Wwe.
8 Gerlach, Schmiedemstr. Eo.
Dagott, Schmiedemeister.
Kantelberg, Tischlermstr.
Müller, Chirurgen-Wwe.
Haberland, Fräulein.
Kühn, Steueraufseher-Wwe.
9a Erdmann, Tapezierer. E.
9b Preuß, Schuhm.-Mstr. E.
Böttcher, Schriftsetzer.
10a Olschewski, Stadtgerichts-Bote. E.
Kuster, Stadtsecretair.
v. Hegener, Oberstlieut.-Ww.
10b Hilbert, Geh. Stadtger.-Rath. E.
— Referend.
Buske, Assessor-Wwe.
11 Kadach, Kaufmann. Eo.
Radeike & Boy, Kaufleute.
12 Worlitz, Goldarbeiter. Eo.
Behrens, Kaufm.
v. Keudel, Major-Wwe.
v. Czudnochowski, Gutsbes.-Wwe.
Lepsins, Regierungsrath.
13 Steinsche Erben. Eo.
Nadolny, Postbote.
Thomann, Postbote.
14 Steinsche Erben. E.
— Seiler.
Basfeldt, Goldarbeiter-Ww.
Kuster, Postkonduct.-Wwe.
15 Rosbach, Bäcker. Eo.
Raumann, StG.-Supern.
— Buchhalter.
Czwalina, Regier.-Secretair.
16 Linde, Seiler. E.
17 Heller, Postbote. E.
Richau, Postconducteur.
— Krugwirth.
Kühn, Schuhmachermst.-Ww.
Gerlach, Kammmachermstr.
Gronau, Getr.-Commission.
v. Zimmer, ehem. Reg.-Bote.
Broschke, Steueraufseher.
John, Cigarrenfabrik.-Wwe.
Hinzmann, Steueraufs.-Ww.
18 Neumann, Bäckermstr. E.
Blanquart, St., Partikul.
19 Hillgruber, Kaufmann. Eo.
v. Hegener, Hauptmann.
Sohnke, Scheffelmeister.
20 Bethkesche Erben. E.
Sehloff, Rechnungsrath.
21 Serre, Höker. Eo.
Przyrembel, Kreiswundarzt.
Neumann, Tischlermstr.
Schimmelpfennig v. d. Oye, Baron.
Schaff, Sattlermstr.
Schmidt, Schuhmachermstr.
22 Serre, Höker. Eo.
Hillgruber, Kaufmann.
Radtke, Lehrer-Wwe.
23 Serre, Höker. E.
Maroska, Referendar.
Neumann, Kaufm.-Wwe.
Schmidtke, Amtsrath-Wwe.
Moll, Secretair-Wwe.
24. 25 Gelhaar, Tischlermst. E.
— ehem. Bäckermstr.
— Assecuranz-Inspector.
Pfitzer, Buchhändler.
Rohde, Stadtger.-Director.
— Referendar.
Reichert, Actuar.
Leipholz, Supernum.
Schöneberg, Malerwerkführ.
Ritzler, Posterped.-Gehilfe.
26 Linck, Bäcker. E.
Kehl, sep. Kaufm.-Frau.
Stürtz, Secret.-Wwe.
27 Link, Tischlermstr. Eo.
Drosdowski, Postconduct.
Kuhn, Canzlei-Diätar.
Marks. Posterped.-Geh.
Mohr, Postconducteur.
Dimsch, Gastw.-Wwe.
28 Link, Tischlermstr. E.
Horn, Schuhmachermstr.
Sommer, Friseur-Wwr.
29 Sagelsdorf, Kaufmann. E.
Bodendorf, Steueraufseher.
30 Meitzen, Aukt.-Commiss. E.
Hardt, StG.-Rath.
31 Meitzen, Aukt.-Commiss. Eo.
Kopp, Kaufmann.
Ribbeke, Buchbinder.
Gutzeit, Rend.-Wwe.
Morre, Lehrer.
Vanhöfen, Stadthauptkassen-Rendant.
v. Brunner, Hauptm.-Ww.
Brachvogel, Doctor-Wwe.
Müller, Amtmanns-Wwe.
32 Hermanny, Rentier. E.
33 Eichling, Gastwirth. E.
34 Kuhr, Tischlermstr. E.
— Lithograph.
35 Zimmermann, Drechslermeister. E.

Rotzoll, Postsecret.-Wwe.
Borck, Pfarrer-Wwe.
36 Herrmann, Fleischermstr. E.
Lehnert, Böttchermstr.
v. Mülverstädt, Insp.-Ww.
— Protokollführer.
Lehmann, Kaufmann.
— Kaufmannsfrau.
37 Von, Buchhändler.
Pitzner, Kaufmann.
v. Foller, Major.
Hintzke, Reg.-Rath.
Götz, Kaufm.
Balcke, Reg.-Assessor.
Wunderlich, Aschhöfer.
Rosenkranz, Hofpred.-Wwe.
38 Schliewe, Particulier. E.
Schimmeyer, Kaufmann.
Eickhoff, Handlungsreisend.
39 Wittke, Glasermstr. E.
Berch, Schneidermstr.-Wwe.
40 Scheffler, Getreidehdlr. E.
41 Leipoldsche Erben. Eo.
Grabowski, Regist.-Wwe.
Hasenpusch, Schneidermstr.
Jacoby, Oeconom.
42 Gallathe, Buchbindermstr. E.
Evers, Gutsbesitzer.
Winter, Fräul.
43. 44 Laue, Mühlenbes.-Ww. E.
Bernecker, Ad., Kaufmann.
45 Thoms, Strommstr. E.
Le Juge, Reg.-Vermessungs-Inspector.
Perowski, Fräulein.
46 Henschke, Fleischermstr. E.
Krause, Gensd'arm.
Ellendt, Musikdirect.-Wwe.
47 Jenisch, Riemermstr. E.
— Weißgerber.
Hoffmann, Hofpostsecret.
Schwibbe, Typograph.
— Fräulein.
Liedtke, Oberpostcassirer.
Wenendt, Fräulein
Justa, Apotheker-Wwe.
Seitz, Schneidermstr.
Saage, Privatsecret.
Mosiszig, Fräulein.
Stender, Färbermstr. E.
48 Bacher, Weißgerbermstr. E.
v. Lindenfels, Hptm.-Wwe.
49 Gelhaar, Schneidermstr. Eo.
Skrodzky, Handl.-Commis.
— C., Fräulein
Jacoby, C., Kaufmann.
Schmutz, Schankwirth.
50 Magnatz, Fleischermstr. E.
Werner, Oberamtm.-Wwe.
Willke, Fräulein.
Riegel, Balletmeister.
Friedmann, Fräulein.
Schulz, Pharmazeut,
51 Behring, Krugwirth. E.
Wark, Reg.-Secret.
Hahn, Cigarrenhdlr.
Behring, Fuhrhalter-Wwe.
52 Kühl, Bäckermstr. E.
Lehwes, Fräulein.
Müller, Fräulein.
v. Sandes, Rittmstr.-Wwe.
53 Schröder, Weißgerbmstr. E.
54 Werwein, Tischlermstr. E.
Jacobson, Dr. med.
— G., Commis.
Wolff, Mäkler-Wwe.
55 Werwein, Tischlermstr. E.
Mötzke, Postsecretair.
Lehrs, Bankbuchhalter.
56 Grühl, Schankwirth. E.
Werner, Hof-Post-Kassen-Buchhalter.
Godau, Glasermstr.
Klein, ehem. Kaufmann.
57 Tobiassche Erben. Eo.
Glauß, Klempnermstr.
Carbounier, Conditor-Wwe.
Hasadel, Posterpedient.
58 Kröcker, Destillateur. E.
Wagner, Kaufmanns-Wwe.
59 Mäntele, Uhrmacher. E.
Patzig, AG.-Referendar.
Worlitz, Goldarbeiter.
60 Stockenström, Goldarb. E.
Nöldechen, Assessor-Wwe.
61 Meyer, Fleischermeister-Wwe. E.
Weger, Sanitätsrath.
Decker, Rentmstr.
Schessler, Commissionair.
Brockmann, Commis.
Gregorie, Oeconom.
v. Butler, Baron-Wwe.
Sturmhöfel, Fleischer-Wwe.
62 Polnische Kirche.
63 Kirchenwohnung.
Markowski, Steueraufseh.
64 Kirchenwohnung.
Schamberg, Kunsthändler.
Wruck, Medailleur.
65 Albrecht, Wagenfabrik. E.
Stephan, Kaufmann.
Schütze, Postsecretair.
Schmale, Faarbenwhdlr.
v. Bülow, Lieut.
— Fräulein.
66 Trahn, Färbermstr. E.
Schöneberg, Graveur.
Zillgitt, Reg.-Supernum.
— Gastwirths-Wwe.
Heck, Kaufmanns-Wwe.
67 Müller, Maurermstr. Eo.
Kroß, ehem. Buchdrucker.
— Registrator-Wwe.
Laukien, Posterped.-Wwe.
68 Janzon, Wwe. E.
Neumann, Eisenbahn-Post-Conducteur.
Gräber, Steuersecret.
Fischer, Herbergswirth.
Bryant, Stallmstrfrau.
69 Liehr, Riemermstr. E.
70. 71 Leisler, Kaufmann. E.
72 Reimer, Drechslermstr. E.
Lehrmann, Reg.-Secr.
Hay, Intend.-Applikant.
Faust, Polizeiserg.
Schwentner, Barbier.
Helbich, Gutsbesitzer-Wwe.
73 Weiß, Zimmermann. Eo.
Brenke, Post-Assistent.
Jonas, Kaufmann.
Johns, Buchhalter.
Döhring, Bernsteinarbeiter.
Sundt, sep. Gutsbes.-Frau.
Theodor, Uhrmacher-Wwe.
Zucker, Steuerinspect.-Wwe.
74 Bräutigam, Wwe. Eo.
Brosch, Particulier.
Anton, Techniker.
Hennig, Prov.-Amts-Assist.
Kroll, Gutsbesitzerfrau.
Giesebrecht, Rend.-Wwe.
75 Langersche Erben. E.
Prengel, Handl.-Disponent.
Hollinger, Fräulein.
76 Jacobzig, Kaufm. Eo.
Domnick, Klempnermstr.
Jänecke, Prem.-Lieut.
— Fräulein.
Gradt, Post-Secretair.
77 Kugel, Buchbindermstr. E.
Baltzer, Intend.-Secret.
78 Anbuth, Kaufm. E.
v. Stark, Baron.
Ambrosius, Fräulein.
Lemke, Rendanten-Wwe.
79 Jacoby, Riemermstr. E.
Leitel, ehem. Materialwhdl.
Perla, Galanteriehändlerin.
Friese, Fräulein.
80 Meyer, Kaufmann. E.
— Magistratsboten-Wwe.
Arens, Fräulein.
81. 82 Hoffmann, Glasermstr. E.
Tobias, Buchhalter.
Kreutzberger, Zeichnenlehrer.
Bergstein, Sänger.
83 Simski, chirurg. Instrumentenmacher. E.
Görke, Steuer-Aufseher.
Kirstein, 2 Putzmacher.
84 Badzies, Kaufmann. Eo.
Möwe, Schneidermstr.
Hossleidt, Kammmachermstr.
Streich, Gensd'arm.
Grell, Schauspielerin.
85 Eichhorn, Sattler-Wwe. E.
Wittich, Cigarrenhdlr.
Gellert, Commis.
Frost, Commis.
86 Stockhausen, Mäkler. E.
Busse, Hofpostsecret.
Peip, pens. Postsecret.
87 Vanbergen, Bäckermstr.
Wallroth, Musiklehrer.
Passarge, Fräulein.
88 Zierath, Tabackshdlr. E.
Raue, Orchester-Mitgl.
Gutzeit, Conditor-Wwe.

89 Kannegieß, Klempnermst. E.
Sommerfeld, prakt. Arzt.
Ottmann, AG.-Referend.
Völsch, Uhrmacher.
— Uhrmacher-Wwe.
Naujocks, Postbote.
v. Hallerstein, Majors-Ww.
Bienko, Kaufmanns-Wwe.
Nowosadeck, Seidenfabrikanten-Wwe.
Wichert, Unterofffizier-Wwe.
90 Schönauer, Barbier. E.
Badzies, Kaufmann.
91 Pusch, Schuhmachmstr. E.
Clericus, Maler.
Posselt, Referendar.
Ruhnau, AG.-Referendar.
Sahmel, Reg.-Secret.
92 Reiningsche Erben. Eo.
Romeyke, Fleischermeister.
Schlewitz, Kaufmann.
93 Grosse, Handschuhmachermst. Eo.
Bechtner, Fleischermeister.
Ringler, Kaufm.-Wwe.
Schön, Kornmesser.
— Holzstapler-Wwe.
94 Kohtz, Kaufmann. E.
95 Warkentin, Kaufmann. E.
— Dr. jur.
Wiehler, Fräulein.
96 Fontaine, Hof-Uhrmacher-Wwe. E.
97 Glaubitt, Hof-Bäckermstr. E.
Hein, Fräul.
98 Bärwald, Maurermstr. E.
99 Wietander, Kupferschmiedemeister. E.
Anker, Schuhmachermstr.
Littfas, sep. Kaufmannsfrau.
100 Beeck, Uhrmachermstr. E.
Meißner, Kaufm.-Wwe.
Neumann, Klempnermstr.
101 Quatz, Kaufm.-Wwe. E.
Szepansky, Fräulein.
Muzelius, Kaufm.-Wwe.
102 Reiningsche Erben Eo.
Pätsch, Schankwirth.
Sillmann, Particulier.
Jacobson, Referendar.
— Wwe.
Sauerweit, Kaufm.-Wwe.
Sillmann, Fräulein.
103 Klein, Höker. E.
Butzki, Feldwebel-Wwe.
Götz, Feldwebel-Wwe.
Eschholz, Steueranwärter.
Schwederski, Kaufm.-Wwe.
Rahts, Schulamts-Cand.
v. Gerhardt, Oekonom.
104 Minzloff, Bäckermstr. E.
Schulz, Th., Particulier.
Augustin, Forst-Secretair.
Gerhard, Stadtger.-Registr.
Böning, Oberförster-Wwe.
Przykopanski, Kaufmann.
105 Willner, Fleischermstr. E.
Scharnke, Proviant-Amts-Applikant.
106 Balzer, Stadtmusicus. E.
Schneider, Uhrmacher.
107 Rauther, Tuchmachermstr.
Hoffmann, Eisenhändler.
108 Spangenberg, Sattlerm. E.
109 Krieger, Schmiedemstr. E.
Kühn, Seifenfabrikant.
v. Meyer, Steuerinspector-Wwe
110 Heinrich, Kaufmann Eo.
Meyser, Kaufmann.
Levinsohn, H. J., Kaufm.
Lakowitz, Steuer-Assistent.
111 Heinrich, Kaufmann. E.
112 Meyer, Kaufmann. E.
113 Skupch, Kaufmann. E.
114 Hensche, Stadtrath. E.
115. 116 Gamm, Kfm.-Ww. E.
v. Krohn, Fräulein.
Friese, Buchhalter.
v. Massenbach, Hauptm.
Bittrich, Geh.-Raths-Wwe.
Hertz, Doctor-Wwe.
Rehberg, Fräulein.
117 Riedel, Sattlermst.-Ww. E.
Damerau, Sattlermeister.
Trunz, Riemermstr.-Frau.
118 Kemsies, Gastwirth. E.
119 Ruhnau, Schuhmacherm. E.
Schüßler, pens. Gendarm-Wachtmstr.
— Hebamme.
120 Kumpfert, Bürstenfabr. E.
121 Ziemer, Destillateur. E.
Becker, Wirthsch.-Insp.
122 Meyers, Kaufmann. E.
— Fräul.
Ströber, Musikdirect.-Wwe.
Haase, Fleischermstr.-Wwe.
123 Obst, Bäckermstr. E.
Friedel, Gastwirths-Wwe.
Hilbert, Fräulein.
124 Pöppel, Gasthofbesitzer. E.
— jun., Kaufmann.
125 Hoffmann, Riemermstr. E.
Naujocks, Uhrmacher.
Sebald, Gutsbesitzerfrau.
Hantel, Reg.-Secret.-Wwe.
126 Mauritz, Böttchermstr. E.
Genske, Klempnermeister.
Reimann, Dr. med.
Brettschneider, Doctor-Ww.
Oltersdorf, Gutsbes.-Wwe.
127 Mager, Wwe. Eo.
Hoffmann, Kaufmann.
Nollner, Kaufm.
Zimmermann, Kaufmann
128. 129 Mathös, Bäckermst. E.
Lorek, Dr., Professor.
Schmidt, Messingschläger.
— Bernsteinarbeiter-Wwe.
Kaunhoven, Buchhalter.
Popoff, Unters.-Richt.-Ww.
Delsa, Putzhändlerin.
— Wwe.
130. 131 Wachsen, Partik. E.
Dittrich, Fräulein.
132 Steyl, Goldarbeiter. E.
Holstein, Schlosserm.-Wwe.
133 Lorenz, Schuhm.-Wwe. E.
Hertel, Schuhmachermstr.
134 Th. H. Zacharias, Gastwirth. E.
135 Kirchenwohnung.
Gregor, Superintendent.
136 Keyler, Fleischermstr. E.
Marty, Instrumentenm.
137 Hein, Kaufmann.
138 Kirchenwohnung.
Schwartz, Agent u. Collect.
Radschinsky, Commis.
Schrewe, Partikul.
139 Focking, Assessor. E.
Radtke, Conditor.
Sommerfeld, Kaufmann.
Dröse, Fräulein.
Marschall, Cand. med.
Gerschmann, Fräulein.
Radtke, Commis.
Bender, Fräulein.
Wolfheim, Fräulein.
140 Magdeburg, Wagenfabrikt. Eo.
Pfeiffer, J., Kaufmann u. Agent.
Hoppe, Stadtrath-Wwe.
Rath, Dr. med.
141 Frost, Bäckermeister. E.
Müller, Stadtrath.
Dieck, Malermeister.
Jacobs, Commis.
Worm, Schneidermstr.
Hilbert, Dr. med.
142 Joachim, Schuhmachermst. Eo.
Preuß, Wwe.
König, Wwe.
Preuß, Amtsschreiber.
Sokolowsky, 2 Fräulein.
143 Schnackenberg, Wwe. E.
Möller, Partikulier.
144. 45 Krüger, Zimmermstr. Eo.
146a Meyer, Kaufmann. E.
Kostka, Fräulein.
146b. 147 Pottreck, Tapezierer. Eo.
v. Koschkull, Generallieut. a. D.
v. Schmeling, Oberst-Ww.
v. Schütz, Oberförster-Ww.
Grave, Kaufmann.
— Fräulein.
Buchholz, Pfarrer-Wwe.
Korach, Blutegelhändler.
Gutleben, Gutsbes.-Wwe.
Mannke, Tischlermstr.
Crüger, Major a. D.
Korach, Fräulein.
Gemnich, Kaufmanns-Ww.

148 Görke, Kaufmann. E.
Schlunck, Kaufmann.
149 Dultz Kaufmann. E.
Romie, Postamts-Bote.
Beyer, Gensd'arm.
Bähr, Lohndiener.
Thurau, Schneiderin.
150 Walentin, Uhrm. E.
— Kaufmanns-Wwe.
151 Hellmann, Böttcher-Ww. E.
Arendt, Höker.
152 Bornholz, Töpfermstr. E.
Schneider, Gutsbesitzer.
153 Krebs, Sterbekassen-Collecteur-Wwe. E.
— Justizschreiber.
Bartelson, Schankwirth u. Schuhmacher.
Lopjan, Kaufmanns-Wwe.
154 Kadach, Kaufmann. E.
— Gust., Kaufmann.
Gleirner, Kaufmann.
Borchert, Partikulier.
Spirgatis, Kaufmann.
155 Sahm, Maurermstr. E.
Schmidt, Oberstlieut. a. D.
Martikke, Stadtrath.
Ehmer, Fräul.
156 Minuth, Möbelfabrikt. E.
Hildebrandt, Inspector.
157 Arndt, Bäckermstr. E.
Sperber, Bäckermeister.
Thunsdorf, ehem. Kaufm.
Grube, Landsch.-Secr.-Ww.
Hardt, Fräul.
Mangelsdorf, Fräulein.
Sartori, Pharmazeut.
— Apotheker-Wwe.
Bergmann, Pharmazeut.
158 Koschinski, Maurerpolier. E.
Kirstein, Commissions-Rth.
Ulrich, Dr.
le Juge, Stadtrichter.
Böhm, Fräulein.
Hoyer, Regier.-Rath.
Douglas, Kaufmanns-Ww.
Lesser, Kaufmann.
v. Brandt, Fräulein.
Lehrbaß, Fräulein. (Inhaberin einer Schule.)
v. d. Goltz, Baron.
Jourdan, Fräulein.
Mahraun, Fräulein.
Gutzeit, Fräulein.
Wirschinger, Partikulier.
v. Frankhen, verw. Maj.
le Juge, Kaufm.-Wwe.
Lorck, Kaufmanns-Wwe.
Binder, Gutsbesitzer-Wwe.
Bergmann, Commissionair-Wwe.
159 Frey, Wwe. E.
Rakowski, ehem. Gastw.
Krüger, Schauspieler-Ww.
Willert, Fleischer.
Schwarz, Höker.
Becker, Gerberfrau.
160 Hennig, Krugwirth. Eo.
— Hebamme.
Kadgien, Inspektor.
Salewski, Fleischer-Wwe.
161 Klaus, ehem. Krugwirth. Eo.
Slaghek, Consul.
Laddey, ehem. Gutsbes.
162 Klaus, Krugwirth. E.
163 Hagner, Schneidermstr. Eo.
Windt, pens. Rendant.
Pörschke, pens. Control.
164 Reuschel, Fleischermstr. E.
Gaul, Schuhmachermstr.
165 Gelhaar, Bäckermstr. Eo.
Danziger, Regier.-Rath.
Hölzel, Partikulier.
166 Gelhaar, Bäckermstr. Eo.
Theden, Consul-Wwe.
Hildebrandt, Justizraths-Wwe.
167 Gelhaar, Bäckermstr. E.
Wolff, Stadtger.-Rath.
168 Boden, Wwe. E.
Kohl, Kaufm.
Reimann, Fräulein.
Winkler, Rendanten-Wwe.
Tidick, Commis.
Riemann, Kürschnermstr.
169 Baustelle.
170 Lumma, Kaufm.-Wwe. E.
Freyenhagen, Fräulein.
Fischer, Fräulein.
Krause, Strommstr.-Wwe.
171 Kohlborn, ehem. Lehrer. E.
Prieskorn, Schuhm.-Wwe.
Morre, Sterbek.-Rendant.
Kähler, AG.-Registrator.
Köhler, Landsch.-Diätar.
171a Behrens, Kaufmann. Eo.
Radatz, Partikulier.
Stephany, Reg.-Hauptkass.-Cassirer.
172a Baustelle der Maler-Wwe. Zabel.
172 Hofraum des Kaufmann Behrens.
173 Baustelle des Maurermstr. Preinitzer.
174 Hirsch, Bäckermst.-Ww. Eo.
Toop, 3 Fräulein.
Erdmann, verw. Justiz-Räthin.
175 Hirsch, Bäckermst.-Wwe. E.
176a Kadach, Kaufmann. E.
Otto, Wollfabrik.-Wwe.
v. Lensky, Landrath a. D.
176b Wormsdorff, Kaufmanns-Wwe. E.
Manneck, Materialist.
177 Lemcke, Kaufmann. E.
178 Lemcke, Kaufmann. Eo.
Lukoweit, Schachtmeister.
179 Stein, Wwe. E.
— Seilermstr.
Guß, Lehrer.
Kammer, Schauspieler.
Teich, Bataill.-Arzt-Wwe.
180 Bartlau, Schankwirth. E.
v. Karczewski, Oberstlieut.-Wwe.
Heydecker, Kaufm.-Wwe.
Petzke, Controleur-Wwe.
181 Bartlau, Schankwirth. Eo.
Seidler, Commissionair.
Rogetzki, Briefträger.
Schaar, Steueraufs.-Wwe.

Steindammer Quergasse

1 Baustelle des Kfm. Lemke.
2 Herckner, Tuchmachermst. Eo.
Witt, Förster-Wwe.
Schlie, Amtswachtmstr.-Ww.
3 Herckner, Tuchmacher. Eo.
Weede, Bürstenmacher.
Tiedtke, Postboten-Wwe.

Sternwartenstraße.

1 Klingenberg, Tischl.-Wwe. E
2 Höpfnersche Erben. E.
Höpfner, Fuhrhalter.
Schwarz, Seefahrer-Wwe.
3 Hiller, Leinwebermstr. E.
4 Zum Zool. Museum gehörig.
Gusson, Aufwärter.
5. 6 Zoologisches Museum.
Rathke, Medizinal-Rath.
Wiedemann, Conservator.
7 Michelis, Fuhrhalter und Schankwirth. E.
Reichel, Fleischermstr.
8 Röhl, Fuhrhalter. E.

Stiftsgasse.

1. 2. Eigenthum d. Magistrats
Werthmann, Bäckermstr.
Kulakowski, Bäckermstr.
Lößmann, Nachtwachtmstr.
Rehberg, Schuhmachermstr.
Schäffer, Handschuhmacher-Frau.
3 Schmidt, Materialwhdlr. Eo.
4 Eigenthum d. v. Schliebenschen Stifts.
Armgart, Tischlermstr.
Anscheit, Gärtner.

Stippelgasse.

1 Lestocqsches Stift. Verwalter: Kaufmann Kadach.
Wosegien, Fräulein.
Förster, Fräulein.
Glogau, Fräulein.
Güllüg, Fräulein.
— Rendanten-Wwe.
2 Winkler, Wwe. Eo.
Mey, Diener.
Kilies, Diener.
Pein, Schneidermstr.-Wwe

3 Barbié, Partikul.-Wwe. Eo.
Rogowsky, Schuhmachmstr.
Kaminsky, ehem. Kämmrer.
Böhm, Frachtfuhrmann.
4 Oelrich, Wwe. E.
5 Weinberg, Schuhmacher. E.
6 Kirchenwohnung.
Redath, Schneidermstr.
Wahl, Glöckner.
— Hautboist.
Beck, Mälzer.
Görke, Mälzer.
Rehs, Posensortirer.
Barth, Gensd'arm-Wwe.
Borowsky, Schuhm.-Wwe.
7 Martschinowsky, Bäcker. Eo.
8 Kähler, Bierbrauer. Eo.

Stritzelgasse.

1 Speicher d. Tuchfabrikant. Decker.
2 Stall desselben.
3 Speicher des Bäcker Münzloff.
4 Tiedemann, Reifschläg. E.
Schröder, Schneidermstr.
Roose, Damenschneider.
5. 6 Wanfried, Schlossermstr. E.
7 Schulz, Tischler. E.
Reifschlägerherberge.
Schwarz, Musikus.
Tolksdorff, Lizentträger.
Wolff, Kornmesser.
8 Schulz, Tischler. Eo.
9 Otto, Schneider-Wwe. Eo.
Frank, Lohgerber.
10 Rauther, Tuchmacher. Eo.
Heß, Müller.
11 Kuhnau, Tischler. Eo.
Ortlepp, Friseur.
Schweichler, Büchsenmacher.
12 Backhaus d. Bäcker Münzloff.
13 Klein, Höker. Eo.
Kunze, Schneidermstr.
Löwensohn, Buchhalterfrau.
Bernhard, Registratorfrau.
14 Biendarra, Administrat. Eo.
Förster, Schuhmachermstr.
Fischer, Schuhmacherfrau.
15 Quednau, Reg.-Bote. Eo.
Neumann, Schuhmachermstr.
Rahn, Schuhmacher-Wwe.
16 Portugal, Privatsecret. Eo.
Wermke, Schuhmachermstr.
Squar, Kürschnermstr.
Manus, Schuhmachermstr.
Honeit, Kornmesser.
Manus, Gastwirth.
Schalk, Schuhmachermstr.
17 Zaun d. Wwe. Petzel.
18 Vollberg, Kaufmann. E.
19 Schöpe, Schuhmachermstr. Eo.
Skrotzki, Kaufm.-Wwe.
Kirchbach, Lehrerin.
Schulz, Fräulein.
Dreyer, Bäckerfrau.
Rauschke, Fräulein.
Stern, Gastwirth-Wwe.
20 Consbruch, Registrator. Eo.
Stanzeit, Schuhmachmstr.
Schimmelpfennig, Schuhm.-Mstr.
21 Glaubitt, Hofbäcker. Eo.
Böttcher, ehem. Organist.
Hasenpusch, Schuhmachmstr.
Haupt, Privatlehrer.
22 Rohrschach, Maurer. Eo.
Haack, Schneidermstr.
23 Kannia, Schuhmachmstr. E.

Strohmarkt.

1 Szilinski Schankwirth. E.
Schmidt, Typograph.
2 Supplitt, Sattlermstr. Eo.
3. 4 Magdeburg, Wagenfabrikant. E.
— Stellmacher-Wwe.
Lamprecht, Handl.-Diener.
Harder, Prediger.
Riehle, Malermstr.
Sampel, Fräulein.
5 Christ, Kriegsrath. Eo.
Ranisch, Gürtlermstr.
Heinrici, Kaufm.-Wwe.
Treu, Friseur-Wwe.
6 Christ, Kriegsrath. Eo.
Wagner, Maler.
7 Remise des Tapezierer Pottreck.
8 Stallgebäude desselben.
9 Wagner, Maler. Eo.
Roggenbrod, Protokollführer.
10 Perkuhn, Krugwirth. E.
Kirstein, Handl.-Diener-Ww.
11 Perkuhn, Krugwirth. Eo.
12 Nellsches Stift.
Mey, Hebamme.
Haffke, Bäcker-Wwe.
Motzky, Doctor-Wwe.
Kapner, Maurermstr.-Wwe.
13 Zum Nellschen Stift gehörig.
Schwermer, Schuhmachmstr.
Horn, Schuhmachermst.-Ww.
Lutz, Tischlermstr.-Wwe.
14. 15 Baustelle des Maurer Effert.

Synagogengasse.

1 Hintergebäude des Kaufm. Schönlank.
2 Synagoge.
3 Badehaus der jüdischen Gemeinde.
Goldschmidt, Handelsmann.
Kornitzki, Synagogenauff.
Krause, Stammgefreiter.
Solms, Synagogendiener-Wwe.
4 Remise für den jüdischen Leichenwagen.
5 Fleischscharren.
6 Jüdisches Stift.
Bernstein, Stiftsaufseher.
Hirschsohn, Kaufmann.
Möller, Lotterie-Collecteur.
Goldschmidt, ehem. Kaufm.
Bernhard, ehem. Kaufm.
7 Lorek, Kaufm E.
8 Lorek, Kaufm. Eo.
Behrend, Kaufmann.
9a Naß, Tischlermstr. E.
9b Weiß, Zimmermstr. E.
Weintraub, Cantor.
Muhlmann, Virtuos.
10—13 Bauplatz des Zimmermeister Weiß.
14 Thiem, Kaufm.-Wwe. Eo.
Perlmann, Handelsm.-Frau.
15 Stall u. Speicher d. Kaufmanns-Wwe. Thiem.
16. 17 Stall, Speicher u. Remise des Kaufm. Hirschfeld.
18. 19 Speicher d. Kaufm. Ballo.

Theaterplatz.

1 Schauspielhaus.
Heitz, Castellan.
2 Horneffer, Kaufm. E.
Böhm, Gastwirth.
Meißner, Maler.
Lapöhn, Referendar.
Rathmann, Schauspieler.
Wischhusen, Stadtsecretair.
Hirschfeld, Pferdehändler.
Hochgürtel, Buchhdlr.-Geh.
v. Schaffstädt, Fräulein.
v. Leslie, Hauptmann-Ww.
Lapöhn, Justizrath-Wwe.
Krüger, Rendanten-Wwe.
Helm, 2 Fräul.
3. 4 Inquisitoriat.
Beeck, Inquisitoriatsbote.
Dütz, Bauaufseher.
Thiel, Oeconom.

Theaterstraße.

1 Stettiner, Kaufm. Eo.
v. Przyborowski, Lieut. a. D.
Albrecht, Dr. med.
Wiener, Kaufm.
v. Przyborowsky, Prem.-Lieut. a. D.
Siegfried, Referendar.
Jester, Rechts-Anw.
Buchau von Wagenheim, Lieut. im Ing.-Corps.
2 Stettiner, Kaufm. Eo.
Gudowius, Buchhalter.
Hagedoen, Kaufm.-Wwe.
3 v. Stanislawskisches Stift.
v. Horn, Fräul.
v. d. Goltz, Fräulein.
v. Podewils, Fräulein.

v. Wichert, Fräulein.
v. Towianska, Fräulein.
4 Graf, T., Kaufm. Eo.
— Dr. med.
Baumgart, Rittmstr.
Joel, Wwe.
5 Gehring, Gasthofbesitzer. Eo.
Hellwich, Kürschnermstr.
— Böttchermstr.
Tiedemann, Werkführer.
Meslin, Hutmacher.
6—8 Gehring, Gasthofbes. E.
Alb, Keser, Gasthofpächter.
— Fräulein.

Thomasgasse.

1a Gronwald, Zimmergef. Eo.
1b Geiwitz, ehem. Kutscher. E.
2 Rüdiger, Gastwirth. Eo.
Possienke, Maschinist.
3 Hofraum. Sequester: Biendarra, Referendar.
4 Thorweg d. Kaufm. Herbig.

Todtengasse.

1 Speicher d. Bäcker Glaubitt.
2 Wichert, Reg.-Assessor. Eo.
v. Suchten, Obrist a. D.
Lorkowski, Universitätssecret.
— Zimmermstr.
— Wwe.
3 Urban, Ledertauer. E.
Dietz, Klempnermstr.
Souran, Calculator.
Jeimke, Cand.
— Pfarrer-Wwe.
4 Glaubitt, Tischler-Wwe. E.
Jesat, ehem. Gastw.
Franz, Agent.
Nolte, ehem. Gastwirth.
5 Gehrmann, Gastwirth. Eo.
Elbe, Lehrer-Wwe.
Jestrau, Hebamme.
Preuß, Drechslermstr.
6a Stein, Lohndiener. E.
Grotthaus, Controleur.
Hübner, Handlgs.-Commis.
Janitsch, Steuer-Control.
Herrmannsee, Diener.
Repping, Glaser-Wwe.
Götz, Tischlermstr.
6b Speicher des Kaufmann Meyers.
7 Domscheit, Schneidermstr. E.
8 Anders, Bäckermstr. Eo.
Bodschinski, Bäckermstr.
9 Schüßler, Wwe. Eo.
Krause, Maler.
— Miethsfrau.
Bender, Müller-Wwe.
10 Ankermann, Wwe. Eo.
Eggert, Postbote.
Grigrié, Control.-Wwe.
11. 12 Meyers, Kaufm. Eo.
13 Kemsies, Gastwirth. Eo.
14 Adamy, ehem. Kaufm. Eo.
15 Tietz, Drechslermstr. E.
Pollack, Drechsler.
16 Minuth, Tischlermstr. Eo.
Rhode, Stuhlmacher.
Sturmhöfel, Steueranwärt.
17 Segré, Kaufmann E.
Schulz, Kaufmann.
18 Wiesenberg, Tapezierer. E.
Grigks, Instrumentenmach.
Pätsch, Tapezierer-Wwe.
Göhrke, Kupferschmidt-Ww.
19 Stallgebäude d. Kaufmann Blell,
20 Musack, Bierbrauer. Eo.
Konarski, Riemer- u. Glaser-Herberge.
Homann, Steuercontrol.
Falck, Steueraufseher.
Hartwig, Schneidermstr.
21 Janulewitz, Schlossermstr. E.
Schmidt, Kaufmanns-Wwe.
22 Meyer, Gastwirth. E.
Rögind, Commissionair.
Faber, Reg.-Secret.
23 Maurer-Innung. (Steinmetzer-Herberge.)
Eisermann, Gastwirth.
Scholle, Kaufmann
Kopp, Commis.
Hintzke, Drechsler.
Namczinowski, Feldwebel-Wwe.
24 Romanowsky, Schuhmachermeister. E.
Rogall, Schuhmachermstr.
Doullon, Musiklehrer.
Leonhardt, Schiffscapitain.
Voß, Eigenthümer.
25 Lettau, Fleischermstr. E.
Maroß, Gensd'arm.
26 Longrien, Töpfer. Eo.
Wobeser, Gensd'arm.
Weichmann, Magistr.-Bote.
— Schreiber.
27 Abel, Schornsteinfegermeister. E.
Janzon, Steuereinnehmer u. Lieut. a. D.

Torfmarkt

1. 2 Zur Börsenhalle gehörig.
Guinand, Kaufmann.
Nägele, Castellan.
3 Wiechert, Gutsbesitzer. Eo.
Dankewitz, ehem. Briefträger.
Weisschnur, Fleischermstr.
Tabel, Lohndiener.

Tränkgasse, Altstädt.

1 Fischer, Zimmergef. Eo.
Fournier, Goldarbeiter.
Schlittke, Amtmann.
Diestel, Prediger-Wwe.
2 Kirchenwohnung.
Mennoniten-Gemeinde.
Dittrich, Gürtlermstr.
Gottschalk, Kornmesser.
Neustädt, Glöckner-Wwe.
3 Mennoniten-Kirche.
4 Kirchenwohnung.
5 Heider, Particulier. Eo.
6—23 Speicher.

Tränkgasse, Kneiphöf.

1 Droschkenplatz dem Magistrat gehörig.
2 Wachthaus.
Schütz, Stadtger.-Bote.
3 Baustelle des Magistrats.
4—6 Pelikan-, Dreikleever- u. Schwan-Speicher d. Kfm. Müller.
7 Rosbach, Kaufmann. E.
Jacob, Kaufmann.
8 Fischer, Schankwirth. E.
9 Goldberg, Kaufmann. E.
Gordack. Kaufm.-Wwe.
Witt, Fräul.
10 Jorband, Tischler. E.
— Commis.
Lilienthal, Gutsbes.-Wwe.
Kopp, Klempnermstr.
Rosenberg, Tapezierer.
Laabes, Schuhmachermstr.
11 Kaun, Schankwirth. E.
Rubenstein, Handelsmann.
Kohan, Kaufmann.
— Handelsmann.
Hannemann, Buchhalter.
Haller, Buchhalter.
12 Jacobson, Kaufm.-Frau. E.
Baranowski, Bäckermstr.
Wiehe, Tischlermstr.
13 Müller, Wwe. E.
Guttzeit, Materialwhdlr.
Zömer, ehem. Schankwirth.
14. 15 Zacharias, Kaufm. E.
— 2 Kaufleute.
Meyer, Kaufmann.
16 Tobias, Kaufmann. E.
17 Petzelt, Wundarzt. E.
— Referendar.
Sprengel, Barbier.
Samuelsohn, Fräulein.
Moschkowski, Kaufm.-Wwe.
18 Müller, Schmiedemeister-Wwe. E.
Jaudin, Herbig und Hoffmann, Handlungsdiener.
Crüger, Gutsbesitzer-Wwe.
19 Driesen, Kaufmann. E.
— Kaufmann.
Heymann, Rentier.

Tränkgasse, Löbenicht.

1 Speicher der Mälzenbräuer-Wwe. Lehmann.

2 Speicher des Mälzenbräuer Kranz.
3. 4 5 Speicher des Kaufm. Degen.
6 Speicher des Mälzenbräuer Winkler.
Löben. Hospital-Bleichgarten.

Tränkgasse, Sackheimer.

1 Stallgebäude des Geh.-Reg.-Rath Hagen.
2 Holzgarten.
Petrusch, Administrator.
Zwingmann, Holzstapler
Herbst, Executor-Wwe.

Tragheim, Mittel-,

1 Eigenthum d. Schützengilde.
Burwerth, Oeconom.
Sauerbaum, Höker.
2 Steinorth, Polizeirath. Eo.
Preuß, Gensd'arm.
Krause, ehem. Bäckermstr.
Ebel, Schuhmachermstr.
Neumann, Schneider, Invalide.
Hoffmann, Privatschreiber.
Haase, Gärtner.
3 Steinorth, Polizeirath. Eo.
Jachmann, Reg.-Rath.
— Lieutenant.
— Referendar.
Hasse, Ober-Stabsarzt.
4 Hensche, Stadtrath Eo.
Meyer, Höker.
Buleweit, Postbote.
Treptau, Diener.
Reinfurt, desgl.
Rogalli, desgl.
Schulz, desgl.
v. Prondzinski, Prem.-Lieutenant a. D.
Häsen, Instrumentenmacher.
Liebe, Lieutenant.
Topschewski, Garnisonküster.
Pätsch, Posamentier.
Feyerabend, Tischlerfrau.
Meyn, Boten-Wwe.
Neumann, Tabacksspinner-Wwe.
Weich, Wachtmstr.-Wwe.
Fechner, Einsammler-Wwe.
Schneege, Hautboistenfrau.
Sembritzki, Sergeant.
Weber, Boten-Wwe.
5 Hensche, Stadtrath. Eo.
Sperling, Tischlermstr.
Arendt, Polizeisergeant.
6 Puppel, Reg.-Rath. E.
Jachmann, AG.-Rath.
7 Hensche, Stadtrath. Eo.
Puscher, pens. Steueraufs.
8 Hensche, Stadtrath. Eo.
9 — — Eo.
v. Zander, Chef-Präsident.
v. Zander, Rittmstr.
— Sec.-Lieut.
Sartorius, General-Superintendent.
10 Hensche, Stadtrath. Eo.
v. Buddenbrock, Major im Generalstabe.
— Major a. D.
Hetschko, Polizeirath.
Lange, Stadtgerichtsbote.
Linde, Gensd'arm.
11 Hensche, Stadtrath. Eo.
Rosenbaum, Briefträger.
12. 13 v. Egloffstein, Graf. Eo.
Oppenheim, Consul.
v. Gottberg, Rittmstr.
— Referendar.
Driest, Gärtner.
Gasch, Fräulein.
14 Manstein, Kaufm. E.
Stolzkowius, Diener.
Vanini, Schauspielerin.
Skupch, Superintendenten-Wwe.
15 Weißberg, Schuhm.-Mst. E.
Rauter, Geschäftsführer.
16 Görges, Goldarbeiter-Wwe. E.
17. 18 Walter, Bäcker-Ww. E.
— Bäckermstr.
19 Schleichert, Riemermeister. Eo.
Hein, Fleischermstr.
20 Jock, Wwe. E.
Meinherz, Drechslermstr.
21 Kahlau, Collecteur. E.
22 Gensky, Ingrossator-Ww. E.
Fritsch, Fleischer-Wwe.
23 v. Restowsche Stiftung.
Rochna, Executor.
— Supernumerar.
Brosch, Supernum.
— Sterbek.-Collect.-Wwe.
Gerlach, Cassirer-Wwe.
24 Woltersdorf, Commissions-Rath. Eo.
Böhm, Zimmermstr.
Matz, Höker.
Siemering, Decorationsmaler.
Criespien, Control.-Wwe.
25 Günther, Wwe. Eo.
— AG.-Bote.
Lisiewski, Regier.-Secret.
Dembski, Regier.-Supern.
Scharmacher, Fuhrhalter.
Lehmann, Handlungsdiener.
26 Wermbter, Rentier. E.
Gräfin zu Eulenburg.
Jacobson, Professor.
27 Günther, Wwe. Eo.
Schröder, Gastwirth.
Eltermann, Canzlei-Assist.
Forselius, Executor.
Janson, Steueraufseher.
— Schreiber.
Geil, Controleur-Wwe.
28 Heider, Kaufmann. Eo.
Troschke, Fleischhdlr.
Zimmermann, Steueranw.
Kleinschewski, Commission.-Wwe.
Symanski, Wwe.
29 Heider, Kaufmann. E.
v. Gerszewski, Zahlmstr.
— Wwe.
Fouquet, Materialwhdlr.
Caspereit, Steuer-Aufseher.
Möhrke, Schneidermeister-Wwe.
Reinhardt, Hautboisten-Ww.
Casper, Boten-Wwe.
30 Woltersdorf, Commissionsrath, Theat.-Direct. E.
v. Redicker, Lieut.
v. Tyska, Lieut.
Sonnenthal, Schauspieler.
Sahlbach, Fräulein.
Kahle, Redacteur-Wwe.
31 Garten des Fuhrhalters Schmohr.
32 Schmohr, Fuhrhalter. Eo.
33 Brandtner, Gärtner. E.
Ritzhaupt, Kaufmann.
Kämpf, Bernsteinarb.-Wwe.
34 Brandtner, Gärtner. Eo.
Dahbert, Mechanikusgehilfe.

Tragheim, Hinter-.

1 Baustelle.
2. 3 Kadgien, Gärtner. E.
Behrens, Werkführer.
Schiewe, Gutsbesitzer-Wwe.
4 Weinberger, Particulier. E.
Sehring, Gärtner.
5 Feldheim, Particulier. Eo.
Bellgardt, Fuhrhalter-Wwe.
6 Feldheim, Particulier. E.
Kaltwasser-Heilanstalt.
v. Creutz, Rittmeister a. D.
Rowenhagen, Regier.-Raths-Wwe.
7. 8 Neumann, Prof. E.
— Oberlehrer.
— Dr. med.
Zarge, Gärtner.
9 Tischler, Fräulein. E.
Ruhr, General-Landschafts-Rendant.
10 Kähler, Rentier. E.
11 Kähler, Rentier. Eo.
Jäckel, Musikus.
Hübner, Förster-Wwe.
Klein, Kornmesser-Wwe.
12 Bauer, Restaurateur. Eo.
Winter, Bürstenhändler.
Zeh, Musiklehrer-Wwe.
Meitz, Fuhrmanns-Wwe.
13 Bauer, Restaurateur. Eo.
Kiesing, Handlungsdiener.
14 Bauer, Restaurateur. E.

15 Schubert, Postsecretair. E.
Lamprecht, Post-Amts-Assist.
v. Howerbeck, Rittmstr. a. D.
16 Schubert, Postsecretair. Eo.
Donewang, Schneidermstr.
Schiborr, Brunnenmacher.
Köwius, Gärtner-Wwe.
16a. Königl. Rhesianum.
Schubert, Geh.-Rath.
— Referendar.
Wanowski, Kastellan.
17. 18 Fähr-Bludausches Stift.
Chalupski, 2 Stiftsfräulein.
v. Wittke, Fräul.
Warthmann, 2 Fräulein.
Boydan, Fräul.
Göbel, Geh.-Raths-Wwe.
Gergens, Justiz-Amtm.-Ww.
19 Külzau, Töpfermstr. E.
— Militair-Ober-Arzt.
— Töpfermstr.
20 Külzau, Töpfermstr. Eo.
v. Besser, Regierungsrath.
Reusch, Assessor.
— Fräulein.
— Geh.-Raths-Wwe.
21. 22 Todtenkopf-Loge.
Raabe, ehem. Gutsbes.
Seidel, Oeconom.
Schulz, Fräul.
23 Zur Drei-Kronen-Loge gehörig.
v. Horn, Lieutenant.
Preuß, Tischlermeister.
Jacobi, Zahnarzt.
Becker, Post-Assistent.
Schmidt, Strumpfwirker.
24 Buldig, Fräulein. Eo.
Rakowski, Reg.-Kanzlist.
25 Buldig, Fräulein. E.
Schön, Reg.-Secretair.
Klinger, Steueraufseher.
Hofleit, Gastwirths-Wwe.
26 Mathias, Höker. E.
Winter, Schuhmachermstr.
Walter, Musikus.
Zoller, Musikus.
Mathias, Handlungsdiener.
Pohl, Schauspieler.
v. Hövel, Schauspieler.
Reinhard, Schauspieler.
Heisler, Theaterdiener.
Guß, Fleischermstr.
Raabe, Maler.
Geißler, Schauspieler-Wwe.
— Schauspielerin.
Weststrom, Schauspielerin.
Kirstein, Boten-Wwe.
Michälis, Diener-Wwe.
27 Burchardi, Fräulein. E.
Tondeur, Schauspieler.
Kerwien, pens. Executor.
Pollehn, Diener.
Bremer, Maler-Wwe.
28 Klein, Höker. E.
Schönwald, Lehrer.
Baltrusch, Glasermstr.
Graf, Kolporteur.
Pieske, Soufleur.
Schulz, Handlungsdiener.
Vetter, Stuhlmachermstr.
Gessau, Schauspieler-Wwe.
29 Musack, Bierbrauer, Eo.
Hamann, Maler.
30 Musack, Bierbrauer. Eo.
Rohde, Böttchermstr.
Reimann, Maler.
Hahn, Diener.
31 Gartenzaun des Stadtrath Hensche.
32 Klebs, Geh. Justizrath. Eo.
Müller, Lohndiener.
Baatz, Schuhmacher-Wwe.
Jembalowski, Briefträger-Wwe.
Gräf, Schneider-Wwe.
33 Garten des Polizeirath Steinorth.
34 Brunner, Musiker. E.
Tiltmann, Diener.
35 Brunner, Musiker. Eo.
Grunau, Inquisit-Bote.
36 Hirschberg, Kaufmann. Eo.
37 Braun, Wwe. Eo.
38 Richter, Kaufmann. E.
39 Porteck, Gärtner. E.
40 Hechmer, Kaufmann. Eo.
Richter, Particulier.
Collas, Sterbek.-Collekt.
Lindenau, pens. Rendant.
Sampel, pens. Gensd'arm.
Nick, Festungsbau-Aufseher.
Schesnowitz, ehem. Gastw.
41 Porteck, Gärtner. Eo.
Ruhr, Referendar.
Grohnert, Schuhmachermstr.
Degenhard, ehem. Bäckermstr.
— Handlungsdiener.
Bonin, Oeconom.
Ruhr, ehem. Kaufmann.
— Doctor-Wwe.
Morgenroth, Gensd'arm-Wwe.
42 Gerecht, Kornmeister. E.
Schadwinkel, Gutsbes.-Frau.
— Fräulein.
Schirmacher, Gutsbes.-Ww.
43. 44 Schimmelpfennig v. d. Oye, Fräulein. Eo.
— Oberstlieutn. a. D.
45 Hopp, Wwe. E.
46 Ohlert, Oberlehrer. Eo.
Baumdecker, Kanzlei-Diätar.
Thomaske, Controleur.
Freudenberg, Schauspieler.
Thurau, Viehhändler.
47 Lempke, Gerbermstr. E.
Sorko, Gastwirths-Wwe.
48 Torsien, Fräulein. Eo.
Wiebe, Festungsbau-Aufs.
Neureiter, Musikus.
49 Biendarra, Referendar. Eo.
Schütz, Tuchfabrikant.
Hügel, Höker.
Friedrich, Musikus.
Karossow, Instrumentenm.-Wwe.
50 Biendarra, Referendar. Eo.
51 Kuschinski, Maurergef. Eo.
52 Baustelle.
53 Stanislawski, Particul. Eo.
Danislaw, Maurerpolier.
Stolzenberg, sep. Gutsbes.-Frau.
Thiel, Mühlenmstr.
Schlicht, sep. Mühlenmstrfr.
54 Stanislawski, Particul. Eo.
Werner, Priv.-Secret.
Marty, Post-Secretair.
v. Holstein, Major.
Stanislawski, Gutsbesitzer-Frau.
55 Walkmühle.
56 Spritzenhaus.

Triangel.

1 Huhn, Secretair. Eo.
Sokolowski, Schuhm.-Mstr.
Lux, Gastwirths-Wwe.

Tuchmachergasse.

1. 2 Schifferdecker, Bierbrauer. Eo.
Risse, Restaurateur.
3. 4 Kusch, Bierbrauer. E.
Dolle, Hofküster-Wwe.
5 Heider, Kaufmann. Eo.
Glaß, Schuhmachermstr.
Herrmann, Fleischer.
Bahr, Drechslermeister.
Neumann, Diener.
Behrend, Bernstein-Arbeiter.
Herrmann, Miethsfrau.
6 Heider, Kaufmann. Eo.
Karginsky, Schneidermstr.
Keller, Drechslermstr.-Wwe.
7 Lackmann, Wwe. Eo.
Junker, Rouleauxfabrikant.
Schliewen, Lieutenant.
8 Lackner, Bierbrauer. E.
9 Reinbacher, Kaufmann. E.
10 Stringe, Bäcker. E.
11 Meitzen, Auct.-Commiss. Eo.
Zeitzmann, Barbier.
Brunner, Buchhalter.
Keichel, Schuhmachermstr.
Meyer, Lithograph.
Krüger, Kr.-Ger.-Rendant.
12 Besch, Kaufmann. Eo.
Bardt, Schuhmachermstr.
Strauß, Schuhmachermstr.
Weiß, Schneidermstr.
13. 14 Dormin, Wwe. Eo.
Wurst, Stadt-Musikus.
Wurst, Dr. med.
Glöckner, Buchhalter.
v. Wegnern, Oberst-Wwe.
Glöckner, Rector-Wwe.
— Fräulein.

15 Meyer, Zimmergesell. Eo.
Bewer, Zirkelschmidt.
Ellert, Glaser.
16 Speicher des Mälzenbräuer Lackner.
17 Lukas II., Bäckermeister. E.
Kallweit, Musiklehrer.
— Fräulein.
18 Pohl, Stadtger.-Rath. Eo.
Kahle, Buchbinder.
Maier, Kreisphysikus. Dr.
Siebert, Gastwirthsfrau.
Schmidt, Buchdrucker.
Frischbier, Lehrer.
Mahraun, Reg.-Rath a. D.
Schmidt, Fräulein.
19 Pohl, Stadtger.-Rath. Eo.
Neusang'r, pens. Gensd'arm.
20—22 Schifferdecker, Bierbrauer. E.
23 Barbié, Particulier. Eo.
Fiesel, Tischlermstr.-Wwe.
24 Tscheppe, Schuhmacher. E.
Gehrmann, Fräulein.
Fraisinet, sep. Secretairfrau.
25 Gehring, Schankwirth. E.
Klein, Miethsfrau.
Günther, Schuhmachermstr.
Radtke, Unteroffizier-Wwe.
26 Schifferdecker, Bierbr. Eo.
Ewerlien, Hautboist.
Fehllauer, Privatschreiber.
Hartkopf, Einsammler-Wwe.
Hoffmann, Justiz-Commiss.-Wwe.
27 Hesse, Wwe Eo.
Krausenick, Buchbindermstr.

Tuchmacherquergasse.

1 Pohl, Stadtger.-Rath. Eo.

Unterberggasse, Löbenichtsche.

1 Luft, Bierbrauer. E.
2 Meitzen, Auctions-Commiss. Eo.
Neumann, Magistr.-Secret.
Fischer, Maler.
Kecker, Höker.
Stammnick, Lehrer-Wwe.
3 Behringer, Miethsfrau. E.
Priew, Zuckerfabrikant.
Hensel, Actuarius.
4 Reinbacher, Kaufmann. Eo.
5 Fischer, Kaufmann. Eo.
Nietner, Posamentier.
Sawitzky, sep. Reg.-Secretairfrau.
Nehrkorn, Postpackmst.-Ww.
6 Treibleib, Fleischer. E.
Hein, Gelbgießermstr.
Kalb, Schneidermstr.
7 Eckert, Bierbrauer. E.

Viehmarkt.

1 Wachthaus.
2 Küßner, Wwe. E.
Bredschneider, Commission.
Ley, pens. Lieutenant.
Remschel, Steuer-Con.-Ww.
Xaver, pens. Postschirrmstr.
Stadie, Commis.
— Wwe.
3 v. Mach, Schankwirth. E.
Knauf, Walzenmeister.
4 Wirth, Rentier. E.
Reinhold, Kaufmann.
Weiß, Obristlieut. a. D.
Grünhagen, Kaufm.-Frau.
Passarge, Commerz.-Rath.
Seidel, Geschäftsführer.
5 Stallgebäude d. Rent. Wirth.
6 Spritzenhaus.
7 Marquardt, Bürgermstr. Eo.
Gätsch, Getreide-Commiss.
Brockmann, Krugpächter.
Rehse, Fuhrhalter.
Weber, Schneider.
Anker, Tischlermstr.
8 Siegmund, Wwe. Eo.
Richard, Militairarzt.
Schubert, Fleischer.
Klein, Commissionair.
Sczilinski, Drechslermstr.
Sabletzki, Nadlermstr.
Schede, Victualienhdlerin.
Scheslowitz, Kaufm.-Wwe.
Bertram, Fleischer-Wwe.
Michelis, Feldwebel-Wwe.
Richert, Kochs-Wwe.
9 Lorenz, Schankwirth. E.
Kowalewsky, Commission.
Bartel, Reifschläger.
Sahm, Nadlermstr.
10 Bräuer, Schuhm.-Wwe. E.
Siebring, Schuhmachermstr
Goltz, Borstensortirerfrau.
11 Bräuer, Schuhm.-Ww. Eo.
Steil, Klempnermstr.
12 Vorrath, Krugwirth. E.
Eiswald, Eigenth.-Wwe.
13 Schwarz, ehem. Pol.-Distr.-Commissarius. E.
14 Herbig, Kaufmann. E.
15 Matz, Bäckermstr. E.
Lackner, Kaufmann.
16 Supplitt, Gastwirth. E.
Rosenberg, Eigenth.
Weidemann, Hühneraugen-Operateur.
Herrmann, Steuercontrol.
Radtke, Feldwebel-Wwe.
17 Heinrichs, Materialwaarenhändler. E.
18 Thorun, Kaufmann. E.
Göritz, Partikulier-Wwe.
19 Schröder, Bäckermstr. E.
Brosell, Kaufmann.
Musack, Kaufmanns-Wwe.
20 Bittrich, Geh. Commerzien-Rath. Eo.
Großjohann, Gutsbesitzer-Wwe.
Heymann, Schuhmachmstr.
Neumann, Schneidermstr.
Zorn, Schneidermstr.
Granruth, Schuhmachmstr.
21 Selbstädt, Gastwirth. E.
22 Levy, Kaufmann. Eo.
Kamke, Kaufmann.
23 Tischler, Wwe. E.
— Rendanten-Wwe.
Hoffmann, Kaufmann.
Baumann, desgl.
— Fräulein.
Riet, Kaufmann.
Striewsky, Commis.
24 Graade, Kaufmann. E.
Zahn, Hdlgs.-Diener.
— Kaufmann-Wwe.
v. Röbbel, Hptm.-Wwe.
Stephani, Registrat.-Wwe.
25 Schulz, Kaufmann. E.
Jungmann, Major.
Bittner, Kaufmann.
Hand, Schmiedemstr.
Bermer, Handlungsdiener
26 Müntzer, Kaufmann. E,
— Doctor-Wwe.
Jankowski, Schiffszimmermeister.
Grönert, Hausböttcher.
Klein, Commissionair.
Schwartz, Fleischermeister-Wwe.

Vogelgasse.

1—5 Speicher.
6 Müllersche Erben. Eo.
— Zimmermstr.
Stobbe, Dr. jun.
— Lehrer.
— Kunstmaler.
Spach, Gensd'arm-Wwe.
Selke, Kreisrichter-Wwe.

Vorstadt, Vordere.

1 Gebr. Gerber, Kaufl. E.
2 Behr, Kaufmann. E.
Nathan, Kaufmann.
3 Hintz, Restaurateur. E.
Cohn, Dr. med.
Stein, Kaufm.
4 Pranz, Wwe. E.
Brünning, Kaufmann.
Christochowitz, Kaufmann.
5 Mendthal, Mäkler. E.
Seelig, Handelsm.-Wwe.
Stier, Handelsmann.
6 Schleichert, Partikulier. E.
Aschkanasy, Kaufmann.
7 Treptau, Bäckermstr. E.
— Bäckermstr. jun.
Hoffmann, Spediteur.
Zacharias, Wwe.

8 Kemke, Kaufmann. E.
Nachstädt, Fräulein.
Hoffmann, Pr.-A.-Cand.
9 Kociesa, Bäckermstr. Eo.
Sabolowicz, Kaufmann.
Zaddeck, Schächter.
Löwenstein, Schächter.
Hoffmann, Eisenbahnarb.
Bolach, Gensd'arm-Wwe.
Rieß, Postbeamten-Wwe.
Kaulbach, Maschinenputzer.
10 Engelmann, Wwe. E.
Bleski, Majors-Wwe.
Cronaiter, Kürschnermstr.
11 Link, Schmiedemstr. Eo.
Ender, Barbier.
Behring, Schmiedemeister.
Berwien, Schneidermstr.
Bach, Kaufm.
12 Schwödsche Erben. Eo.
Cohn, Kaufm.
Magnus, Kaufmann.
Simonson, Kaufm.
Sternberg, Kaufmann.
Ulrich, Riemermeister.
Wegner, Barbier.
13 Friedmann, Conditor E.
Buttermilch, Kürschner.
14 Friedländer, Kaufmann. E.
— Dr. u. Privatdocent.
Leo, Kaufm.
15 Rafalski, Gastwirth. E.
16 Krause, Partikulier. E.
Aron, Goldarbeiter.
17. 18 Herrmann, Tischlermst. E.
Rosenberg, Manufacturwaarenhändler.
Pietro, Gastwirth.
Neumann, Kaufmann.
Margoles, Wwe.
19 Lepehne, Kaufmann. E.
Hesse Gürtlermstr.
Dorban, Schneidermstr.
Margoles, H. u. L., Speisewirthinnen.
20 Zacharias, Kaufm. E.
21 Leo, Kaufmanns-Wwe. Eo.
Adamsohn, Kaufm.
22 Leo, Kaufm.-Wwe. Eo.
Weller, Kaufmann.
— L. u. T., Kaufleute.
23 Meyer, Kaufm E.
Löwenthal, Kaufmann.
Josephson, Kaufmann.
Meyer, Kaufmannsfrau.
24 Hübert, Prem.-Lieut. a. D. Eo.
Cohn, Gastwirth.
Koslowski, Schuhm.-Mstr.
Josephson, Cigarrenhdlr.
25 Landsberg, Kaufmann. E.
26 Gold, Kaufmann. E.
27. 28 Sternberg, Kaufm. E.
Sternberg, Associe.
Charisius, Commis. (Comtoir der Handlung Behrend & Michelly.)
Ruhde, Haupt-Agent.
— Gastwirth-Wwe.
29 Funke, Kaufmann. E.
Fischer, Partikulier.
Comtoir von Korn & Rosenthal.
Theodor, Kaufmann.
30 Bannasch'sche Erben. Eo.
Magnus, Partikulier.
Sternberg, Kaufmann.
Brausewetter, Kaufmann.
31 Ehlert, Kaufmann. E.
— Doctor-Wwe.
F. Reinert, Eisenw.-Hdlr.
H. Reinert, Associe.
Becker, Stadtger.-Director.
32 Schlomann, Kaufmann. E.
Leß, Schnittwaarenhdlr.
Markwald, General-Agent.
33 Heubachsche Erben.
Ulrich, Major a. D.
34 Kauenhowen, Kaufmannsfrau. Eo.
Blumner, Kaufmann.
Conheim, Schnittwaarenhdl.
Kauenhowen, Kaufmann.
Rosenberg, Hopfenhändler.
Hirschberg, Kaufm.-Wwe.
35 Preinitzer, Schloß-Maurermstr. Eo.
— Lieutenant.
Davidsohn, Kaufmann.
— Referendar.
36 Oeffentliche Straße.
37 Speich. des Maurermeister Preinitzer.
38 Speicher d. Kaufm. Engel.
39 Preinitzer, Maurermstr. E.
v. Mulienen, franz. Consul.
Japha, Kaufmann.
40. 41 Wüste Stelle.
42 Hirschberg, Kaufmann. E.
Treck, Schankwirth.
Heilbronn, Kaufmanns-Ww.
43. 44 Möhs, Destillateur. E.
Michelson, Kaufmann.
45 Saludecker, Kaufmann. E.
46. 47 Schenk, Kaufmann. E.
48 Lemke, Bäckermstr. E.
49 Wulff, Kaufmann. E.
Friedländer, Kurzwaarenhdl.
Stern, Associé.
50—52 Leo, Kaufm.-Wwe. E.
Leo, Kaufm.
Borchardt, Kaufm.
53 Lorek, Commerz.-Rath. E.
Melvill, Partikulier.
54 Jereslaw, Partikulier. E.
— jun., Kaufmann.
55 Patze, Apotheker. E.
— Wwe.
56 Beerwald, Kaufmann. E.
57 Aschkanasy, Kaufm. Eo.
Schulz, Bäckermstr.
Eger, ehem. Productenhdlr.
58. 59 Eichlersche Erben. Eo.
Fischel, Commerzien-Rath.
Hiller, Kaufmann.
— ehem. Lehrer.
60. 61 Funke, Stadtrath. E.
62 Gordack, Rentier. E.
v. Stein, Fräulein.
63 Arnheim, Partikulier. Eo.
Daniel, Kaufmann.
Cohn, Papierhändler.
Jonas, Fräulein.
64 v. Gyzicki, Eisenhdlr. E.
Hein, Granhändler.
65 Halfter, H. und J., Kaufleute. E.
— Wwe.
Neumann, L. u. H., Kaufl.
Rosner, Weißwaarenhdlr.
Genß, Lehrer-Wwe.
66. 67 Die Kaufleute Valette, Fischer, Henze. (Berliner Eilfuhren-Gesellschaft.)
Friedmann, Gastwirth.
Weisner, Buchhalter. (Comtoir von Valette, Fischer, Henze.)
Fischer, Handl.-Commis.
68 Mallison, Kaufmann. E.
69 Urbani, Kaufmann. E.
Aronson, 2 Productenhdlr.
70 Michelsche Erben. Eo.
Feldheim, Restaurateur.
Goldberg, Kassenboten-Ww.
71 Seelig, Krugwirth. E.
Cohnard, Cantor-Wwe.
72. 73 Saaling, Wwe. E.
Cohn, Schnittwaarenhdlr.
74. 75 Zacharewiczsche Erb. E.
Sbresny, Kaufmann.
Tiedemann, Fuhrhalter.
Pape, Schuhmachermstr.
Sellin, Schneidermstr.
Levineck, Schächter.
v. Zacharewitz, Fräulein.
Hellwig, Fräulein
Thiel, Registrator-Wwe.
Reimer, Gastwirthin.
Moses, Handelsm.-Wwe.
76 Hundrieserfche Erben.
Hundrieser, Riemermeister.
Stein, Kaufm.
Landsberger, Rauchwaarenhändler.
— Commis.
77 Joelsche Erben.
— 2 Kaufleute.
78. 79 Rosenhain, Kaufm. E.
— jun., Kaufmann.
Bernstein, Kaufmann.
80. 81 Schönlank, Kaufm. E.
Freiherr v. Troschke, Oberst.
Stein, Kaufm.
82. 83 Ballo, Kaufmann. E.
84. 85 Hirschfeld, Partikul. E.
Jacoby, Kaufmann.
Graf, Kaufmann.
86. 87 Thiem, Kaufm.-Wwe. E.
Gabriel, Kaufmann.
Hirschfeld, Kaufmann.

88 Steffen, OLG.-Rath. Eo.
Michelson, Kaufmann.

Vorstadt, Hintere.

1 Krüger, Schankwirth. E.
Hübner, Handl.-Commis.
Koß, Kaufm.
Mauermann, Eisenb.-Gepäckträger.
2 Pahlke, Bäcker-Wwe. E.
— Kaufm.
Schwill, Reg.-Supernum.
Lesch, Ober-Feuerwerker.
3 Schumann, Wwe. E.
Marzinzig, Kaufmann.
Soult, Schneidermeister.
Pudlich, Maschinenputzer.
Gröning, Maschinenschlosser.
Mehlwitz, Maschinenschlosser.
Maack, Bürger.
Hübner, Locomotivheitzer.
Supplitt, Bäckermstr.-Wwe.
Schmidt, Höker-Wwe.
Hellenbach, Gastwirths-Ww.
4 Spirgatis, Apotheker. Eo.
Braun, Regier.-Secretair.
5 Spirgatis, Apotheker. E.
— Dr. phil.
— Alb., Apotheker.
6 Riech, Kaufmann. E.
Wittich, pens. Rector.
Dewitz, Eisenb.-Schaffner.
7 Tröder, Kaufm.-Wwe. E.
— Materialist.
Wehner, Eisenb.-Zugführer.
8 Jarke, AG.-Rath. E.
— Oeconom.
9 Rupson, Röhrmeister. E.
10 — — Eo.
Schultz, ehem. Mühlenbes.
Perla, Hopfenhändler.
11 Bauer, Kaufmann. E.
Gettwart, Galanterie- und Eisenwaarenhändler.
Aron, Particulier.
Herrmann, Klempnermstr.
12 Nerenheim, Bäckermstr. E.
Meyer, Gutsbes.-Wwe.
13 Dawideit, Bierschänker. E.
Pietritzky, Thierarzt I. Klasse
Bernhard, concess. Secret.
14 Schulz, Schuhm.-Mstr. Eo.
Nanny, Bürstenfabrikant.
Jude, Locomotivführer.
— Schmiedemstr.
Nanny, Zuckersieder-Wwe.
15 Schlicht, Particulier. E.
Schimmelpfennig, Hauptm.
Kauenhoven, Lieutenant.
Daubert, ehem. Materialist.
Zielinski, ehem. Materialist.
Gerlach, Materialist.
Fliege, Restaurat.-Verwalt.
— Kaufmanns-Wwe.
Taube, Fräulein.
Schlicht, sep. Müllerfrau.
Schimmelpfennig, Hauptm.-Wwe.
16 Klinger, Fleischermeister-Wwe. E.
Moneta, Particulier.
Godigkeit, Tischlermstr.
17 Meßling, Rentier. E.
— Kaufm.
18 Piesker, Höker. E.
Fuchs, Fräulein.
19 Heyn, Kanzlei-Director. E.
Genske, Kaufmann.
20 Golding, Lichtfabrikant. Eo.
Rhaesa, Draintechniker.
Lengnick, Güterlademstr.
Jänich, Maler.
Josetty, invalid. Chirurg.
Treptau, Barbier-Wwe.
21 Haberbergsche Kirchschule.
Arendt, Cantor.
22 Dannenberg, Bäckermstr. E.
Musack, ehem. Bäckermstr.
23 Schmidt, Bäckermstr. E.
Wolff, Handelsmann.
Wundermacher, Handelsm.
24 Mundt, Lichtfabrikant. E.
Herwitz, Cantor.
25 Witzecksche Erben. E.
Witzeck, 2 Fräulein.
26 Jäger, Böttchermstr. E.
Seelig, Schneidermstr.
Levin, Handelsmann.
Siemonsohn, Handelsmann.
Päprer, Locomotivheizer.
Prill, Werkstatt-Materialien-Verwalter.
27 Wittich, Kaufmann. E.
Iwanowitsch, Generalagent.
Hirschberg, Particulier.
— Kaufmanns-Wwe.
Symson, Produktenhändler-Wwe.
28 Rehahn, Klempnermstr. E.
Brosch, Kaufmann.
29 Moneta, Kaufmann. Eo.
Pieper, Inspektor.
Haars, Telegraphist.
30 Moneta, Kaufmann. E.
31 Ulke, Referendar. Eo.
Rosenberg, Glasermstr.
Bellgardt, Schuhmachermstr
Loose, Mechanikus.
Arendt, Handl.-Commis.
Spannuth, Klempnermstr.
Becker, Handelsm.-Wwe.
Preuß, Brodhändlerin.
32 Lemke, Wwe. Eo.
Hauchwitz, Materialist.
Borowsky, Gastwirth.
Behn, Schneidermstr.
Agte, Instituts-Auss.-Wwe.
Moritz, Schuhmachermstr.
Spendlien, Getreide-Commissionair.
33. 34 Nachstädt, Kaufm. E.
— Fräulein.
v. Kortzfleisch, 2 Fräulein.
Gärtschock, Hauptm.-Wwe.
35. 36 Schaub, Bäckermstr. E.
— jun., Bäckermstr.
Wohlgemuth, Hauptmann.
Jereslaw, Kaufmann.
Krause, Fräulein.
— Gutsbesitzerfrau.
37. 38 Biehler, Assessor. E.
Neander v. Petershaiden, Oberst a. D.
Jacoby, Kaufm. u. Spedit.
Hertzberg, Kaufmann.
39 Kosch, Wwe. E.
Beerwald, Kaufmann.
Rosenberg, Kaufmann.
40 Claassen, Kaufmann. E.
41 Schön, Fleischer. E.
Samuelson, Dr. med.
42 Michelly, Kaufmann. Eo.
— Kaufmann.
43 — Kaufmann. E.
— Dr. juris.
Bendix, sep. Kaufm.-Frau.
44 Hildebrand, Riemermstr.
Kadgiehn, Handl.-Buchhalt.
45 Richtersche Erben. E.
Löwenthal, Materialist.
Michelly, Kaufmann.
Richter, Maler.
— Fräulein.
46 Zur Straße genommen.
47 Arndt, Stadtrath. E.
Kauenhoven, Kaufmann.
48 Cohn, Wwe. E.
Leo, Kaufmann.
— Lieut.
Arendt, Materialist.
49 Michelly, Kaufmann. Eo.
Peters, pens. Rechnungsrath.
Elkan, Kaufmann.
50 Michelly, Kaufmann. Eo.
Rothenstein, jüdischer Lehrer.
Neumann, Schmiedemstr.
Babinski, Stellmachermstr.
Bilankewitz, Sattlerfrau.
51 Hospital-Wohnung.
Neumann, sen. und jun., Schlossermstr.
Güttel, Gensd'arm.
Levitius, Collecteur.
Mühl, Pol.-Districts-Commissair.
Aders, Fleischermstr.
Weylandt, 2 Cigarrenfabrikanten.
Wagner, Schlosser-Wwe.
52 v. Rhodsches, Stift.
Fröhlich, Inspektor.
— Kaufm.-Wwe.
Bernhard, Justiz-Amtmann-Wwe.
v. Tischka, Registrat.-Wwe.
v. Eicke, Steueraufseh.-Wwe.
53 St. Georgen-Hospital.
Jacobi, Prediger.

Lübke, Hospital-Inspektor u. Lieut. a. D.
Dewigkeit, Glöckner.
Haack, ehem. Kaufmann.
Schramm, ehem. Mälzenbr.
v. Horn, ehemal. Kriegs-Commissair.
v. Kutowitz, ehem. Kaufm.
Zacherau, ehem. Kaufm.
Ebel, Buchhalter.
Janson, pens. Zeichnenlehrer.
Korth, pens. Botenmstr.
Lindenau, Schneidermstr.
Huterloch, Instrumentenm.
Hofrichter, Schuhmacherm.
Heck, Fleischermstr.
Dewigkeit, Schreiber.
Kutschekow, ehem. Mehlhdlr.
Scharmach, Tuchmach.-Wwe.
Kroll, Fräulein.
Meitzen, Fräulein.
Vader, Fräulein.
Buchholz, Fräulein.
Tiedtke, Fräulein.
Dzingel, 2 Fräulein.
Zacharias, Fräulein.
Kadgien, Fräulein.
Marlau, Fräul.
Schirrmann, Fräulein.
Winkler, Fräulein.
Sämann, Fräulein.
Tobies, Fräul.
Engel, Fräul.
Bibau, Fräulein.
Kühn, Fräul.
Melhorn, Fräulein.
Brauns, Fräulein.
Straube, Fräulein.
Hain, Fräul.
Ingermann, E. u. J., Fräul.
Schulz, Fräulein.
Lange, C. u. A., Fräul.
Petrick, 2 Fräulein.
Weiß, Fräul.
Sauerbaum, Fräulein.
Höpfner, Fräulein.
Gallert, Fräulein.
Schulz, Fräulein.
Grundt, Fräulein.
Gaik, Fräul.
Jacobsohn, Fräulein.
Cornelius, Kanzlei-Direct.-Wwe.
v. Quicielsky, Oberstlieut.-Wwe.
v. Kalkstein, Gutsbes.-Wwe.
v. Wedelstädt, Lieut.-Wwe.
John, Landschaftsräthin.
Radefeldt, Conducteurfrau.
Hintz, Kaufmanns-Wwe.
— Castellans-Wwe.
Weylandt, Conditor-Wwe.
Conradt, Thierarzt-Wwe.
Kähler, Actuar-Wwe.
Becker, Secret.-Wwe.
Kayser, Schneiderm.-Wwe.
Bierhals, Tischlermstr.-Wwe.
Surkau, Bernsteinarb.-Wwe.
Liedtke, Schneidermstr.-Ww.
Sohn, Schneidermstr.-Wwe.
Kähler, Bäckermstr.-Wwe.
Hummel, Nagelschmiedemst.-Wwe.
Koch, Maler-Wwe.
May, Gastwirths-Wwe.
Thöns, Oberbackmstr.-Wwe.
Hoffmann, Maschienenbauer-Wwe.
Lieblinger, Chaussee-Aufseh.-Wwe.
Mühlenbach, Unteroffizier-Wwe.
54 Gramatzkisches Stift.
Suche, ehem. Inspector.
Bräutigam, ehemal. Bierschänker.
Siebrand, ehem. Oeconom.
— Rector-Wwe.
Werschkull, Fräulein.
Passarge, Fräulein.
55 Hospital-Wohnung.
Wiesenthal, Bürstenmacher.
Reinhardt, Buchhalter.
Bethke, Zinngießermstr.
Nöthe, Stellmachermstr.
Grohnert, Glasermstr.
Hoppe, Schlossermstr.
Ewert, Schuhmachermstr.
Bethge, Drechslermstr.
Walter, Seilermstr.
Rau, Kupferschmiedemstr.
Rubens, Gemeindeschreiber.
Kirstein, Riemermstr.
Prill, Briefträger.
Frick, Färbermstr.
Ambrosy, Particulier.
Feierabend, ehem. Landwirth.
Kieber, Steinmetzerfrau.
Sattler, Riemer-Wwe.
Wiehe, Tischlermstr.
Meyer, Handelsmann.
Liedtke, Tapezierermstr.
Rohloff, Sterbek.-Collect.
Jung, Fräulein.
Kähler, Fräulein.
Prag, Handelsmannsfrau.
Hempel, Rendanten-Wwe.
Engelhardt, Cantor-Wwe.
Zarnikow, Zimmerpolierfr.
Kirstein, Gastwirth-Wwe.
Lemcke, Gastwirth-Wwe.
56 Salle, Klempnermstr. E.
Schreiber, Stabsarzt.
Stobbe, Fräul.
57 Glogau, Fleischermstr. E.
Meklenburg, Rabbiner.
Hufnagel, Steueraufseher.
Bannicke, Musikmstr.
Wegner, Weichensteller.
— Telegraphenbote.
Goldstücker, Lotterie-Unter-einnehmer.
Didloff, ehem. Unteroffizier.
Podlech, ehem. Gutsbesitzerfrau.
58 Matern, Wwe. E.
— Schneidermstr.
Meyer, Fräulein.
59 Migge, Materialhdlr. E.
60 Uhlke, Referendar. Eo.
Steil, Klempnermstr.
Polly, Schneidermstr.
61 Wlostsche Erben. Eo.
Trautmann, Kürschnermstr.
Darge, Schneidermstr.
62 Schumann, Wwe. E.
Stier, Schneidermstr.
Feierabend, Schumachermst.
Guttzeit, Kammachermstr.
63 Knaust, Tischlermstr. E.
Heydebruch, Schaffner.
Gnaps, Steueraufseher.
Großmann, eh. Bäckermstr.
Brandt, Schuhm.-Wwe.
64 Wenk, Particulier. E.
Rotzoll, Fräul.
Hoffmann, Kaufm.-Wwe.
Gossing, Gastwirths-Wwe.
65 Rohd, Bäckermstr. E.
66 Kloß, Fleischermstr. E.
Scheer, Fleischermstr.
Wittich, Major a. D.
— Lieutenant.
67 Kloß, Fleischermstr. E.
Coranda, Steueraufseher.
— Polizeiserg.-Wwe.
Suther, Maschinenbauer.
Schulbach, 3 Fräulein.
Werle, Mechanikus-Wwe.
68 Lemke, Kaufmann. E.
Howeg, Post-Assistent.
Schreiber, Post-Assistent.
69 Lemke, Kaufm. Eo.
Reinke, Particulier.
Pohlmann, Kurzwhdlr.
Kauenhowen, Kassirer-Wwe.
70 Schleichert, Sattlermeister. Eo.
Magnus, Lieutenant.
Kugelmann, Kürschnermstr.
Fischer, Buchhalter.
Oscher, Handelsmann.
Löwenstein, Kfm.-Wwe.
71 Kirstein, Krugwirth. E.
Schulz, Schuhmachermstr.
Trampenau, Schuhmachmst.
Müller, Schneidermstr.
Siebert, Glasermstr.-Wwe.
72 Becker, Böttchermstr. E.
Gregorowius, Lieutenant.
Marcuse, Buchhalter.
Zander, Musiklehrer.
Bäthge, Drechslermst.-Ww.
73 Moneta, Partikulier. Eo.
Kleberg, Dr.
Behrendt, ehem. Kaufm.
Jacoby, ehem. Kaufmann.
74 Brosko, Kaufmann. E.

Waisenhausplatz.

1a Sackheimer Thor.
1b Baustelle.
2 Königl. Waisenhaus.
Dembowsky, Director.
Schorn, Lehrer.
Müller, Lehrer.
Schiemann, Lehrer.
Heidler, Lehrer.
Kreyßig, Amtm.-Wwe.
3 Königl. Taubstummen-Institut.
Lettau, Director.
Platz, Lehrer.
Zimmermann, Lehrer.
— Fräulein.
Sperr, Majors-Wwe.
4 Müller, Fuhrhalter. E.
5 Stallgebäude des Lehrers Herrmann.
6 Herrmann, Lehrer. E.
Kukolka, Fuhrhalter.
7 Eigenth. d. Magistrats.
Knapke, Fuhrmann.
Anderweit, Stadtger.-Bote.
8 Eigenth. d. Magistrats.
9 Krause, Fuhrhalter. Eo.
Alery, Kaufmann.
Westphal, Vicefeldwebel.
10 Krause, Fuhrhalter. E.
Vetter, Oberlehrer.
Kraschewsky, Regier.-Hauptkassen-Buchhalter.
Pörschke, Commis.
Kahle, ehem. Kaufmann.
Krause, Wirthschafter.
11 Der Festungs-Baudirection gehörig.

Wallgasse, Sackh. erste.

1. 2 Scheune des Fuhrmann Englien.
3 Gartenzaun d. Buchbindermstr. Bittrich.
4 — d. Viehhdlr. Görke.
5 — d. Branntweinfabrikanten Möller.
6 — d. Fuhrhalter Kreutz.
7 — d. Kaufm. Berdau.
8 — d. Bäckermstr. Reinhold.
9 — d. Böttchermstr. Taube.
10 — d. Viehhändler Görke.
11 — d. Kaufm. Rimek.
12 Stallgebäude des Branntweinfabrikanten Gröger.
13 Gröger, Wwe. Eo.
Göde, Bureau-Assistent.
Gottschall, Privatschreiber.
— Landreiter-Wwe.
Rogalle, Pfarrer-Wwe.
14 Hofraum des Bäckermeister Jankowsky.
15 Jegelka, Wwe. Eo.
16 Stallgebäude d. Schmiedemstr. Klein.
17 Stallgebäude des ehemalig. Gutsbes. Herbst.
18 Rieger, Töpfermstr. E.
Großmann, Töpfermstr.
Jacob, Töpfermstr.-Wwe.
19 Bernhard, Gutsbesitz.-Wwe. Eo.
v. Gotzheim, Major a. D.
Sohn, Böttchermstr.
Korn, Pferdemäkler.
Riebensahm, Gutsbes.-Wwe.
20 Eberhard, Hofscharfricht. E.
21 — — Eo.
22 Schmidt, Zimmermst. Eo.
Nickel, Landreiter-Wwe.
23 Schmidt, Zimmermstr. Eo.
24. 25 Baustelle der Stringeschen Erben.
26 Büttner, Zimmerges. E.
Wolff, Kunstgärtner.
Schneidereit, sep. Gutsbes.-Frau.
Riedel, ehem. Fuhrmann.
27. 28 Garten des Zimmerges. Büttner.
29. 30 Kahl, Gärtner. E.
Seidler, Fleischermstr.
Marzian, Civil-Supernum.
Jurkies, Malerfrau.
Voß, Pächter-Wwe.
Lorenz, Stadtgerichtsboten-Wwe.
31. 32 Ender, ehem. Predig. E.
— Postschirrmstr.-Wwe.
Castell, Fräulein.
33. 34 Ender, ehem. Prediger. Eo.
Drews, Töpfermstr.-Wwe.
Gädke, Pächter-Wwe.
35 Garten der Partikulierfrau Degen.
36 Degen, Partikulierfrau. Eo.
Eggert, Musikus.
Neureuter, Musikus.
37 Englien, Fuhrhalter. Eo.
38 Scheune des Fuhrhalters Englien.
39—42 Der Festungsbaudirect. gehörig.

Wallgasse, Sackh zweite.

1 Thuran, Schankwirth. Eo.
Grozinski, Wirthschafter.
— Gärtner-Wwe.
2 Stallgebäude des Schankw. Thuran.
3 Thuran, Schankwirth. E.
4 Bandlitz, Böttchermstr. E.
Marklein, Lohndiener.
5 Schmidt, Stadtgerichtsbote. Eo.
6 Behrend, Wwe. Eo.
7—11 Rosatis, Reg.-Bote. E.
8 Hügel, Maurer-Wwe. E.
9 Schöngalla, Wwe. E.
— Maurer.
10 — Wwe. Eo.
Rudow, Nagelschmidtmstr.
— Wwe.
Podszus, Kreisgerichtsboten-Wwe.
11 Schröder, Zimmerges. Eo.
12 Knittner, Trödler. Eo.
13 Ostaschewski, Schlosser. E.
14 Schmidt, Stadtgerichtsbote. E.
Augath, Botenmstr.-Wwe.
15 Zenk, Zimmerm.-Ww. E.
Lessing, Steinhauer.
16 Sattler, Maurer. E.
v. Tilly, Unteroffizier.
Behrend, Sattler.
Kledtke, Fleischermstr.
17 Garten.
18 Woywod. E.
19 Filter, Fleischer. E.
20 Teschner, Maurer. E.
Weide, Kürschnermstr.
21 Stechel, Wwe. Eo.
22 — — E.
23 — — Eo.
24 Wulff, Kaufmann. Eo.
25 Jacobson, Fuhrhalter. E.
Seewald, Schuhmachermstr.
26. 27 Wüste Stellen der Fortifikation geh.

Wallgasse, Sackh. dritte.

1. 2 Baustellen der Fortifikation geh.
3 Rudorf, Fuhrhalter. E.
4 Landsberger, Zimmerm. E.
5 Budler, Maurer. E.
6 Tomaschkesche Erben. E.
7. 8 Clemens, Fleischermstr. E.
Armenschule.
Schweichler, Tischlermeister.
9 Röscher, Maurer. Eo.
10 Wallentien, Tuchmacher. E.
11 Lucka, Regier-Secret. Eo.
12 Neumannsche Erben. Eo.
13 Gausch, Klempner. Eo.
Karl, Schuhmachermstr.
Nabell, ehemal. Bäcker.
14 Gausch, Klempner. Eo.
Hasse, Nudelfabrikant.
15 Gausch, Klempner. Eo.
Schulz, Gärtner.
16 Richter, Materialwaarenhändler. Eo.
Hagelmoser, Landbriefträger.
17 Haase, Gärtner. E.
18 Lablack, Zimmermann. Eo.
Fischer, Schuhmachermstr.
Nirdorff, Sattlermstr.
19 Röhl, Fuhrhalter. E.
20 Neumann, Viehhalt.-Ww. E.
— Fleischer.
Anhof, Schiffskapit.-Wwe.
Klemens, Böttchermeister.

21 Paulin, Bäckermstr. E.
22 Borkowski, Gastwirth. Eo.
Matz, Materialwaarenhdlr.
Malöhr, Reifschläger.
Esbeer, Nagelschmidtmeister.
23. 24 Eigenthum des Frauenvereins.
Cruse, Executor.
Trojan, Armendiener.
Pätzlack, Waldwächterfrau.
25 Knopp, Maurer. Eo.
26 Brandstätter, Zimmerm. Eo.
27 Baustelle des Zimmermann Brandstätter.
28 Raabe, Rendant. Eo.
29 Frank, Maurer. Eo.
Radtke, Controleur-Wwe.
Vetter, Schuhmacher-Wwe.
30 Seifert, Zimmermann. Eo.
31 Till, Zimmermann. E.
Klemens, Böttchermstr.
Nordmann, Gärtner-Wwe.
32 Zorinski, Schuhmacher. Eo.
33 Hügel, Maurer-Wwe. Eo.
Brarein, Bäckermeister.
35 Todtenhaupt, Zimmerm. E.
35 Kledtke, Eigenthümer-Ww. E.
Arndt, Viehhalter.
36 Lablack, Zimmermann. Eo.
Trunschel, Commissionair.
37 Lablack, Zimmermann. Eo.
Kebler, Fleischer.
38 Duddey, Materialist. Eo.
August, Koch.
Horn, Materialist.
38 Ungermann, Maurergef. E.
Wolff, Töpfermstr.
40 Gregoire, Commission. Eo.
Borkowski, Aufseher-Wwe.
41 Schützsche Erben. Eo.
42 Bannasch, Wwe. Eo.
43 Rosencranz, Major a. D. Eo.
Körsens, Klempnermeister.
Lindemann, Höker.
Müller, Schneider.
44 Düsselbach, Fleischer. E.
45. 46 Garten.
47 Spehr, Viehhalter-Wwe. E.
48 Stallgebäude.
49 Pampe, Calculator. Eo.
50 Garten.
51 Krakow, Maurergef. E.
52 Kablitz, Zimmermann. E.
Kleist, Festungsbauwächter.
53 Kablitz, Zimmermann. Eo.
54 Kablitz, Zimmermann. Eo.
55 Thorweg.
56. 57 Wüste Stellen der Fortification gehörig.

Wallgasse, Steindammer.

1 Molsikewitz, Getreide-Mäkler. Eo.
2 Baustelle.
3 Montirungskammer.

Wallgasse, Tragheimer.

1 Scheidt, Rentier. Eo.
Scherweit, Orgelbauer.
2 Scheidt, Rentier. E.
3 Baustelle.
4 Winkler, Wwe. Eo.
Müller, Gastwirth.
5 Winkler, Wwe. Eo.
6 Kuwert, Pfarrer. E.
7 Baustelle.
8 Wichmannsche Erben E.
Ley, Fuhrhalter.
Wichmann, Fuhrhalter.
9 Baustelle.
10 Wallner, Fuhrhalter. Eo.
11 Wallner, Fuhrhalter. E.
— Fuhrhalter.

Wallsche Gasse.

1 Krickhan, Wwe. Eo.
Mendel, Poliz.-Serg.-Frau.
Elinowski, Schuhmachermst.
2 Altst. Pauperhaus.
Schmidt, Stuhlmachermstr.
Ritter, Fleischermstr.
Frey, Maurerpolier.
3 Marty, Hof-Instrumentenmacher. Eo.
4 Schöttke, Gürtlermstr. Unter Sequest. d. Ref. Uhlke.
Schulz, Reg.-Secretair.
Hensel, Fuhrhalter.
Redottee, Steinsetzer-Wwe.
Bake, Professor-Wwe.
Mittmann, Fräulein.
5. 6 Marty, Hof-Instrumentenmacher. E.
Ebel, Lohndiener.
7. 8 Marty, Hof-Instrumentenmacher. Eo.
Rauschning, Gutsbesitzer.
— Zimmermstr.
9. 10 Marty, Hof-Instrumentenmacher. Eo.
Pottien, Lieut. a. D.
— Referendar.
Herbig, Amtmanns-Wwe.
11 Schwarz, Klempnermstr. E.
12 Schliewen, Kaufmann. Eo.
Nolde, Particulier.
La Motte, Rechnungsrath.
Hoffmann, Maler.

Wassergasse.

1 Putzberg, Sterbekassen-Collecteur. Eo.
Gronwald, Kaufmann.
Trojahn, Kleiderhändler.
Römer, Kleidermacher.
Schumann, Briefträg.-Ww.
Dullo, Referendarius.
2 Bröde, Wwe. Eo.
Hintz, Schuhmachermstr.
Thomas, ehem. Gastwirth.
Beckmann, Schneidermeister-Frau.
3 Zacherau, Schneidermstr. E.
Engelhardt, Schneidermstr.
Lemke, Klempnermstr.
Freudenberg, Kürschnermstr.
Lyncke, Pharmazeut.
4 Eberhardt, Kaufmann. E.
Dorsch, Restaurateur.
Herrmann, Kaufmann.
Coste, Kaufm. u. Agent.
5 Masowius, Kaufmann. Eo.
Philipp, Bürstenfabrikant.
— Bürstenmacher-Wwe.
Pfeiffer, Commis.
Koller, Polizei-Secretair.
6 Quatz, Knopfmacher. E.
— Wwe.
Obst, Lithograph.
Klodszey, Barbier.
Willner, Fräulein.
7 Arendt, Schuhmachermst. Eo.
Kähler, Schuhmachermstr.
Schreiter, Strumpfwirker.
Minde, Schneidermstr.
Pasternack, Commis.
8 Putzberg, Sterbekassen-Collecteur. E.
Keber, Kreisgerichtsrath.
Bauer, Oeconom.
Moritzsohn, Fräulein.
Wittnich, Commis.
Haupt, Zahnarzt.
— Secretair-Wwe.
Rehaag, Commis.
Bagger, Schneidermstr.
Schulz, Mühlenbesitzer-Ww.
9 v. Schleusing, Wwe. Eo.
Dulzendorf, Kaufmann.
Kiepert, Rendanten-Wwe.
10 Schenk, Fischer. E.
Wendisch, Intend.-Applik.
Bils, Commis.
Jacobi, Sterbek.-Collecteur.
Monsler, Schuhmachermstr.
11 Kohl, Kaufmann. E.
12 Pusch, Klempnermstr. E.
Berkowski, Buchbinder.
Thielo, Steueraufseher.
Hohndorff, Schuhmachermstr.
Eisbrecher, Steueraufs.-Ww.
Klebs, Schneidermstr.
Samel, Schuhmacher.
Struwe, Schneidermstr.
Donewang, Schneidermstr.
13 Schultz, Kaufmann. E,
Bartsch, Fleischer-Wwe.
14 Krüger, Barbier und Gastwirth. Eo.
Becker, Kaufmann.
Wiens, Kaufmann.
Rohloff, Buchdrucker.
Hamburger, Buchhalter.
15 Fleißig, Webermstr. Eo.
v. Nowinski, Eisenbahn-Büreau-Beamter.
Klein, Commis.

Schuhmann, Commis
Wohlbrück, Commis.
Grome, Reg.-Supernum.
Hartmann, Actuar.
16—18 Dalkowski, Stadtrath. E.
19 Hempel, Lederhändler E.
Erdmann, Regier.-Secret.
Lichtheim, Kaufm.-Wwe.
20 Schack, Kaufmann. E.
Arndt, Stadtsecretair.
— Registrator-Wwe.
Heinemann, Particulier.
Grabowski, Chocoladen- u. Bonbonhändlerin.
21 22 Nordt, Kaufmann. E.
Mager, Bankrevisor.
Marx, Handlungs-Commis.
23 Ulke, Referendar. Eo.
Kreutzberger, Schneidermstr.
Olivier, Schuhmachermstr.
Klock, Korbmacher.
Link, Barbier.
Rinne, Schuhmacher-Wwe.
Klein, Schneidermstr.-Wwe.
24 Weitzenbauer, Wwe. E.
— Glasermstr.
Kowalzig, Kaufmann.
Ewert, Grenz-Aufseher.
Wichmann, Damenschneider.
Pöppel, Kornmeister.
25 Röthlinger, Bäckermstr. Eo.
Kraska, Barbier.
Wolff, Handelsmann.
Hannibal, Kanzlisten-Wwe.
Stobbe, Buchbinder.
Krause, Schuhmachermstr.
Fischer, Schuhmachermstr.
26 Tourneau, Kaufmann. E.
Löffler, Commis.
Goldstein, Kaufmann.
Meyer, Reg.-Supernum.
Schirmacher, Dr.
Werthheim, Dr.
27 Erdmann, Schankwirth. E.
Schmutz, Barbier.
Unruh, Schuhmachermstr.
Roht, Commis
28 Krebs, Steuerauss. Eo.
Manns, Restaurateur.
29 Wald, Kreisphysikus, Dr. Eo.
Lindenstrauß, Kaufmann.
Witt, Lehrer.
Zimmermann, Kaufmann.
Richner, Buchhalter.
Herbert, Reg.-Canzlist.
30 Küßner, Bäcker-Wwe. E,
31 Wietander, Kupferschmiedemstr. Eo.
32 Hering, Kaufm.-Wwe. E.
33 Haarbrücker, Kaufmann. E.
Bodengoth, Fräul.
34 Muhlke. Eo.
Howe, Lederthaner.
35 Lau, Mühlenbes.-Wwe Eo.
Mehlhandlung d. Kaufm. Eckerlein.
36 Zorinski, Schuhm.-Mstr. E.
Kiesler, Lederhändler.
37 Borchert, Rend.-Wwe. Eo.
Ziliahn, Bäckermstr.
Steil, ehem. Inspector.
38 Lubbe, Tuchbereiter. E.
— Reg.-Supernumerar.
— Amtsschreiber.
Reichert, Actuar.
Görke, Actuar.
Goldstein, pens. Gensd'arm.
Iwanowitz, Musikus.
Scheibler, Assistent.
Fischer, Maler.
Daumann, Tuchbereiter.
Fluch, Schuhmachermstr.
Dunkel, Schneidermstr.
39 Otto, Wwe. E.
Lemke, Schuhmachermstr.
Müller, Schneidermstr.
Leruth, Korbmacher.
Treyke, Kürschnermstr.
Rodeicke, Drechslermst.-Ww.
Kuckeries, Schuhmacher.
Tellbach, Knopfmacher.
Nanny, Tischlermstr.
40 Joachim, Schuhm.-Mstr. Eo.
Pohl, Schneidermstr.
Schmidt, Schuhmachermstr.
Büttner, 2 Fräulein.
Josetti, Barbierfrau.
Thiessen, Destillateur-Wwe.

Weidendamm.

1 Wagenremise der Straubeschen Erben.
2 Straubesche Erben. E.
Seydler, Rechnungsrath.
David, Kaufmann.
Sartorius, Kahnschiffer und Holzhändler.
Handschuk, Gärtner.
v. Czaplewsky, Reg.-Secret.
Absteigequartier d. Fräulein Biensfeld.
Kirstein, Hüttenbesitzer.
3 Burdach, Commerz.-Rath. E.
Baranowski, Kaufmann.
Becker, Kaufmann.
Klassen, Fräulein.
4 Müller, Kaufmann. Eo.
5 Gädeke, Commerz.-Rath. E.
6 Gädeke, Commerz.-Rath. Eo.
Grothe, Schwimmlehrer.
König, Höker.
Schlicht, Fuhrhalter-Wwe.
7 Gädeke, Wwe. E.
— Stadtrichter.
8 Stallgebäude der Wwe. Gädeke.
9 Levinson, Kaufmann. E.
Senger, Stadtger.-Rath.
Sohncke, Bankotarator.
Peltz, Gastwirth.
Kleta, Werkführer.
Hinck, Commis.
Gädeke, Gutsbesitzer-Wwe.
Dietrich, Zimmermstr.-Wwe
10 Steinfurt, Maschinenfabrikant. E.
11 Halfftersche Erben. Eo.
Verw.: Biendarra, Referend.
Monien, Feuermauerk.-Mstr.
— Reg.-Supernumerar.
Heumann, Polizeisergeant.
12 Garten der Straubeschen Erben.
12b Danowski, Zimmermstr. E.
Biehler, Fräulein.
13 Danowski, Zimmermstr. Eo.
Reich, Mechanicus.
Wiedeberg, Amtsdiener.
Reich, Kornmeister-Wwe.
14 Danowski, Zimmermstr. Eo.
Laggas, ehem. Uhrmacher.
15 Zuckerraffinerie v. Bittrich.
16 Bittrich, Geh. Commerz.-Rath. Eo.
Rath, Zuckersiedermstr.
Weiß, Buchhalter.
Glogau, Buchhalter.
Honig, Commis.
Müller, Commis.

Weißgerbergasse.

1 Hoffmann, Doctor-Wwe. E.
v. Kobylinski, Major a. D.
Schiel, Lohndiener.
Bertram, 2 Fräulein.
Stöckel, AG.-Referendar.
Ritter, Cand. med.
2 Dombrowski, Fuhrh. Eo.
Seidler, Fleischermstr.
Grenz, Stuhlmachermstr.
Kähler, Briefträger.
Simmchen, Lohndiener.
Ziehr, Miethsfrau.
3 Dombrowski, Fuhrhalt. Eo.
Steil, Klempnermstr.
Giehr, Gärtner.
4 Dombrowski, Fuhrhalt. E.
5 Schmiedebergsche Erben, Rentier. Eo.
Klein, Glasermstr.
Gabriel, Tapezierer.
Werner, Commissionair.
Hermenau, Commissionair.
Paulini, Maler.
Max, Uhrmacher.
Geese, Privatsecret.-Wwe.
6 Bahr, Riemermstr. E.
Robinski, Uhrmacher.
7 Schlüter, Apotheker. Eo.
Freundt, Doctor-Wwe.
Herteil, Polizeisergeant.
Plehwe, Cand. phil.
— Auskultator.
8 Densch, Sattlermstr. Eo.
Bonander, Kaufmann.
Grieß, Klempnermstr.

Schulze, Glasermeister.
Cuny, Glasermeister.
Burkardt, Handschuhmacher-Wwe.
9 Possienke, Bäckermstr. E.
10 Schlüter, Apotheker. Eo.
Heindorff, Ingenieur-Prem.-Lieutenant.
Böttticher, Lieutenant.
v. Wedel, Hauptmann.
Thomas, Posterpeditionsgeh.
— Polizei-Commiss.-Wwe.
11 Richter, Barbier. E.
12 Morgenrothsche Erben. E.
Weber, Büchsenschmidt.
Polte, Drechslermstr.
Schnege, Sergeant.
13 Rodmann, Fleischermstr. E.
Voigt, Doctor-Wwe.
Eberhard, Kaufmann.
14 Blöch, pens. Botenmstr. E.
— Auscultator.
v. Below, Lieutenant.
Herzberg, Agent.
Hollatz, Commis.
15 Blöch, pens. Botenmstr. Eo.
Witschkowska, Fräulein.
Ottmann, 2 Fräulein.
Wittenberg, Wwe.
v. Gotzheim, Lieutenant.
16 Paschen, Sattlermstr. E.
Grätsch, Wwe.
17 Scharfenbergsche Erben. Eo.
Steinwaller, Schneidermstr.
Radtke, Polizeiserg.-Wwe.
18 Gerschmann, Maler. E.
— Schlossermeister.
Kauenhowen, Mäkler.
19. 20 Frank, Kreiswundarzt. E.
Seidler, Sattlermstr.
Siebentritt, Fräulein.
Hecht, Inspektor.
21 Büttner, Kaufmann. E.
v. Kroschewsky, Prem.-Lieut.
v. Tyska, Lieutenant.
Rips, Unterarzt.
Krigk, Steuer-Controleur.
Rausch, Controleur.
22 Bangel, Steuercontrol. Eo.
Galli, Hühneraugenoperat.
Siefert, ehem. Goldarbeitergehülfe.
Neuhoff, Uhrmacher.
Lindt, Fräul.
v. Fiedler, Fräulein.
Kluge, Inspektor-Wwe.
23. 24 Hartung, Buchdruckereibesitzer. Eo.
Henke, Kreis-Ger.-Rath.
v. Obernitz, Oberstlieut. a. D.
v. Petersdorff, Oberstlieut. a. D.
— Lieutenant.
v. Usedom, Lieut a. D.
v. Buhl, Lieutenant.
Hildebrand, Buchbinder.
Schlemp, Böttchermstr.
Kuhnt, Diener.
Böhm, Commerzien-Raths-Wwe.
Witt, Regier.-Raths-Wwe.
Schmidt, Wachtmstr.-Wwe.
Müller, Fräulein.
Gutzeit, Fräulein.
25. 26 Baustellen.

Weißgerberquergasse.

1 Noland, Wwe. Eo.
Kähler, Viktualienhändler.
Menzel, Bötebesitzer.
2 Penski, Literat. Eo.
3 Hartung, Buchdruckereibesitzer. Eo.
Balzer, Materialwaarenhdl.
— Aktuarius.
Pelz, Rendant.
4 Hartung, Buchdruckereibesitzer. Eo.
Bausch, Lehrer-Wwe.
Kuhr, Kaufmann.
Franke, Fräulein.
v. Briesen, Partikulier.
5 Säuberlich, chirurg. Instrumentenmacher. E.
Rieß, Bäckermstr.
Kahnert, Kaufmanns-Wwe.
Kuster, OLG.-Secret.-Wwe.
6 Schnackenberg, Wwe. Eo.
Kesselhl, Diener.
7 Schnackenberg, Wwe. Eo.
Bernadin, Kupferschmidt.
Prütz, Radlermeister.
8 Dietzsche Erben. Eo.
Neumann, Hebamme.
Döbeling, Schneidermeister-Wwe.

Die Wiese.

1 Fierke, Wwe. Eo.
Grabenstein, Fabrikarbeiter.
Hintz, Maschinenbauer.

Wiesengasse.

1—5 Eigenthum des Senftenberg-Büttnerschen Stifts.
1 Weiß, Schankwirth
Kahlhorn, Lootse.
Waschulewski, Höker-Wwe.
2 Podack, Gärtner.
Templin, Lootse.
3 Gnüsker, Feldwebelfrau.
4 Imler, Schuhmachermstr.
4 Scherwinski, Lootse.

Wilhelmsgasse.

1. 2 v. Ernest, Geh. Regier.-Rath a. D. E.
3 v. Ernest, Geh. Reg.-Rath a. D. Eo.
v. Reichenbach, Gen.-Lieut.-Wwe.
v. Hacke, Fräulein.
4 Brockmann. E.
Krause, Tapezierergeh.
5 Stallgebäude d. Brockmann.
6 Stallgebäude d v. Bardeleben. Eo.
7 v. Bardeleben, Gutsbes. Eo.
8 Stallgebäude der Hofräthin Herbart.
9 Lemke, Gärtner. Eo.
Kleinfeldt, Böttchermstr.
Malinowsky, Böttchermstr.
Stumpf, Mühlenbes.-Wwe.
10 Lemke, Gärtner. Eo.
Schmidt, Reg.-Supernum.
Daniel, Tischlermstr.
11 Lemke, Gärtner. Eo.
Margenfeld, Schreiber.
12 Wogram, Gärtner. E.
Lemke, Gärtner.
Winkler, Commissionair.
Wogram, Prediger-Wwe.
13 Jacob, Schornsteinfegermeister. E.
Rasch, Töpfermstr.
Kirchner, Schornsteinf.-Mstr.
Hensel, Schornsteinf.-Mstr.

Windgasse.

1 Matern, Buchbinder. Eo.
Hay, Dr. med.
Bluhm, Kaufmann.
Tinney, Fleischermstr.
London, Wwe.
2. 3 Fischer, Rentier. Eo.
Steinorth, Polizeirath.
Simson, Kaufmann.
Supply, Goldarbeiter.

Ziegelgasse.

1. 2 Hellwich, Böttchermstr. E.
3. 4 Stallgebäude des Prof. Hagen.
5 Hagen, Professor. E.
Burchard, Kreisrichter.
v. Götzen, Rittmeister.
v. Zander, Reg.-Assessor.
Hagen, Lieutenant.
6 v. Grumbkow, Kreisricht. Eo.
— Fräulein.
v. Jagemann, Major-Ww.
— 2 Fräul.
Behring, Lieutenant.
Mahraun, Rechtsanw.-Ww.
7 v. Grumbkow, Kreisricht. E.
8 Stallgebäude desselben.
9 Lendzian, Wwe. Eo.
Lewitz, Oberlehrer. Dr.
Kob, Fräul.
Bock, AG.-Raths-Wwe.
10 Masteit, Schiffer. E.
Stürz, Particulier.

v. Wrangel, Lieutenant.
Kahnert, Maler.
11 Langenheim, Oberinspekt. E.
Heimlich, Fräulein.
Wohlmann, Fräulein.
12 Stobbe, Maurer. Eo.
Albrecht, Musikus.
Kirchbach, Botenfrau.
13 Stobbe, Maurer. E.
Sämann, Hofrath.
Bedett, Quartiermstr.-Wwe.
14 Hermenau, Fleischermstr. E.
Krause, Reg.-Geometer.
15 Wüstemann, Schneidermst. E.
v. Heyking, Lieutenant.
Wolter, Canzlei-Inspector.
16 Bajohr, Fleischermstr. E.
Buzello, Regierungs-Canzlei-Diätar.
Buzello, Commis.
17 Wessel, Tischlermstr. E.
Faust, Fuhrhalter.
Schmidtke, Kornmesser.
Budler, Mälzer-Wwe.
18. 19 Herrmann. E.
Fischer, ehem. Chausseegeld-Erheber.
20. 21 Herrmann. Eo.
Krüger, Major a. D.
v. Puttkammer, Major a D.
22 Grunwald, Steinsetzmst. Eo.
Demus, Maler.
Paul, Gärtner.

Zuchthausgasse.

1 Arbeitshaus.
Schütz, Inspector.
— Polizei-Rendant.
Nötzel, Aufseher.
2 Eigenthum des Magistrats.
Schönberger, Schließer.
3. 4 Schoppen, Thorweg und Stall des Zimmermeister Krieger.

In meinem Verlag ist erschienen

Tableau von Königsberg

25 Zoll hoch und 32 Zoll breit,

gezeichnet vom Akademiker Clerikus, lithographirt in der rühmlichst bekannten Anstalt von Storch & Kramer in Berlin. Preis 2 Thlr.

Dieses Kunstblatt bringt in neuer getreuer Auffassung nach der Natur gezeichnet, und in einer nichts zu wünschen übrig lassenden Ausführung, eine Hauptansicht der Stadt, aufgenommen vom Kehlthurme der Defensionskaserne auf Herzogsacker, worauf Alle Hauptgebäude der Stadt ins Auge springen; die Hauptansicht ist von 22 Randansichten umgeben, welche darstellen: 1. den Dom und den Bischofshof; 2. die Sternwarte; 3. das Rathhaus im Kneiphof; 4. das Königliche Schloß und den Schloßplatz; 5. die katholische Kirche; 6. den Hof des Albertinums; 7. grünes Thor, Brücke und Börse; 8. die polnische Kirche; 9. Schloßteich von der Weißgerberstraße aus mit Brücke, Börsen- und Bürger-Ressourcegarten; 10. den Schloßhof; 11. die Vorstadt von der grünen Brücke aus; 12. das Königsthor; 13. das neue Postgebäude und Posthof; 14. Herzogsacker mit der Defensions-Kaserne; 15. den Bahnhof; 16. Kants Wohnhaus und Umgebung von der Post aus; 17. das Waisenhaus mit dem Sackheimer oder Yorckthore; 18. die Kunst-Academie mit dem städtischen Museum; 19. die neue Altstädtische Kirche; 20. den Altstädtischen Kirchenplatz mit der Ansicht des Schlosses; 21. Königsgarten mit dem Theater und der Königshalle; 22. den Schloßteich vom Börsengarten aus mit der Ansicht der Brücke, des neuen Hartungschen Hauses und der Burgkirche.

Königsberg.

Buchhandlung
von
C. Th. Nürnberger,
Schloß- u. Münzplatz-Ecke.

III.

Nachweis

sämmtlicher Behörden, öffentlicher Institute und Gebäude, so wie der wissenswerthen Privat-Anstalten.

A

Agenturen:

Andersch, C. L., Haupt-Agentur der Preuß. National-Feuer-, Strom- u. Landtransport-Versicherungsgesellschaft, der Pommerania f. Strom-Versicherungen, der Berliner Lebens-Versicherungsgesellschaft, der Preuß. Renten-Versich.-Anstalt u. d. neuen Berliner Hagel-Assecuranz-Gesellschaft, Klapperwiese 8. 9.

Beer, M. E., s. Gabriel.

Dieffenbach & Pfeiffer, Haupt-Agentur der Aachener u. Münchener Feuer-Versich.-Ges. u. d. allg. deutschen Hagel-Versich.-Gesellsch. „Union" in Weimar, Altst. Langg. 56. 57.

Dirks, Otto, Agent der schles. Feuer-Versich.-Gesellsch. in Breslau, Franz. Str. 20.

Driesen, S. L., Generalagent der allg. Eisenbahn-Versich.-Gesellsch. in Berlin, Kneiphöf. Tränkg. 19.

Eichholz, F., Agent d. schles. Feuer-, Land- u. Wassertransport-Versich.-Gesellsch. zu Lübeck u. der „Germania", Hagel-Versich.-Gesellsch. in Berlin, Altst. Bergstr. 16.

Funk, C., Agent d. Triester Versich.-Gesellsch., Altst. Langg. 43.

Gabriel, W. M., Agent d. Berliner Land- u. Wassertransport-Versich.-Gesellsch., Vordere Vorst. 86. 87.

Goullon, J. F., Haupt-Agent der Kölnischen Feuer-Versich.-Gesellschaft „Colonia" für die Stadt Königsberg, d. Danziger Strom-Versicherungsvereins u. d. Kölnischen Hagel-Versicher.-Gesellsch., Koggenstr. 25. 26.

Hermes, G., Hauptagentur d. k. k. priviligirt. Azienda Assecuratrice in Triest f. Land- u. Wassertransport, Kneiph. Langg. 58.

Jany, W., Hauptm. a. D., Agent d. Königl. Wittwen-Verpflegungs-Anstalt, Vord.-Roßgarten 46.

Laubmeyer, Fr., Agentur der Londoner Union-Lebens-Versich.-Societät, Altst. Kirchenstr. 7.

Lobach, Hugo, General-Agent d. vaterländischen Feuerversicherungs-Gesellschaft in Elberfeld, der Lebens-, Pensions- und Leibrenten-Versicherungs-Gesellschaft Iduna in Halle a. S., der Hagelschäden-Versich.-Gesellsch. Ceres in Magdeburg und der Magdeburger Vieh-Versicherungs-Gesellschaft, Altst. Markt 13.

Lorck, B., & Comp., Agentur d. Gothaer Lebens-Versicherungs-Bank für Deutschland, Neue Dammgasse 22.

Lorck, H. L. B., Haupt-Agentur der Gothaer Feuer-Versicherungs-Bank für Deutschland, Klapperwiese 11.

Lorck, Heinr. Eberh., Hauptagentur d. Magdeburger Feuer-Versich.-Gesellsch. u. d. Magdeburg. Hagel-Versich.-Gesellsch., Magisterstr. 41.

Markwald & Comp., Hauptagentur d. Janus, Lebens- u. Pensions-Versich.-Gesellschaft, u. der Eisenbahn-Passagier-Versich.-Gesellschaft Thuringia in Erfurt, Vord. Vorstadt 32.

Oehlmann, L., & Comp., Haupt-Agentschaft d. K. K. privil. **Riunione Adriatica di Sicurta** in Triest für Seeversich., der Düsseldorfer Allgem. Versich.-Gesellsch. für See-, Strom- und Landtransport, der Colonia, Feuer-Versicherungs-Gesellsch., der Concordia, Kölnisch. Lebens-Versich.-Gesellsch., Kneiph. Langg. 19.

Papendieck, H. C. (Associe Alexand. Siemon), Generalagent der schles. Feuerversich.-Gesellschaft in Breslau, der Hagelschäden-Versicherungsgesellsch. in Erfurt u. Hauptagent der deutschen Lebensversich.-Gesellsch. in Lübeck, Kneiph. Langg. 55.

Portosoe & Co., Agentur der Leipziger Feuer-Versich.-Gesellsch. u. d. deutschen Lebensversich.-Ges. zu Lübeck, Köttelstr. 24.

Prin & Sohn, Hauptagentur der Londoner Phönix-Compagnie, Bergplatz 4.

Rosencrantz, O. H., Agent d. Leipz. Feuerversicherungs-Gesellsch., Kneiph. Langg. 38.

Ruhde, H., Hauptagent d. Leipziger Feuerversicherungsges., Vord. Vorst. 27. 28.

Schwanfelder, R., Generalagent d. See-, Fluß- u. Landtransport-Versich.-Ges. „Aggrippina" in Köln, Altst. Kirchenplatz 1.

Stahl, O., & Comp., Haupt-Agentur d. Elberfelder Feuer-Versicherungs-Gesellsch., Kneiph. Langg. 59.

Voigdt, C. J., Hauptagentur der Berliner Feuerversich.-Anstalt u. d. kgl. sächs. concess. Lebensversich.-Ges. in Leipzig, Altst. Langg. 59.

Akademie, Königl. Maler-, Königsstraße 57. Director: Rosenfelder. Lehrer: Behrendsen, Gemmel, Pietrowski, Kupferstecher Trossien, Prof. Dr. August Hagen, Dr. Münchenberg, Dr. Friedländer.

Akademie, musikalische, im Königl. Schlosse. Obervorsteher: Dr. Zander (bei ihm, Sackheim Hintergasse 27., sind die Anmeldungen anzubringen). Rend.: Rechn.-Rath Hempel. Musikdirector: H. Pätzold. Vorsteherin des Sopran: Fräul. Baumgarth. Vorsteherin d. Alt: Fräul. Willert. Vorsteher des Tenor: H. Stobb. Vorsteher des Bas: Dr. Hirsch. Vorsteher d. Instrument.-Abtheil.: AG.-Rath Ulrich. Musikdirect.: Pätzold, F. Marpurg.

Anatomie, Butterbergstr. 10. Dirigent: Professor ꝛc. Dr. Rathke. Prosector: Professor Dr. E. Burdach.

Annahütte (Eisenhüttenwerk) vor dem Friedländ. Thor. Besitzer: C. L. Willert, Associé und Disponent: Kirstein.

Appellationsgericht, Königl., im Schlosse. 1) Präsidium: Appell.-Ger.-Chef-Präsident Dr. v. Zander. Vicepräsid.: v. Goßler. 2) Collegium: Appellations-Gerichts-Räthe Seyfert (Geh. Justizr.), Klebs (Geh. Justizr.), Klein (Geh. Justizr.), Förster, Nitschmann, Jarcke, Jachmann, Richelot, Ulrich, Weiß, v. Brunn, Kist, v. Frantzius, v d. Trenck, Prof. Dr. Simson. 3) App.-Gerichts-Referendarien: Gisevius I., Gisevius II., Hoffmann, Zielaskowski, Grumbach, Tomuseit, Hagen, Moormeister, Schlenther, Reide, Reuter, Schultz I. Schlick, Gebser, Lipski, Güterbock, Davidsohn, Schröter, Hildebrandt, Rauschning, Düring, Schubert, Neumann I., Lilienthal, Sembritzki, Stellter, Bergau, Stöckel, Hempel, Calame, Maroska, Löffke, Petrenz, Liehr, Chales, Alsen, Lau, Alscher, Beer, Barnick, Ueberson, v. Massenbach, Winkler, Keßler. 4) Appell.-Ger.-Auscultat.: Scharmach, Dullo, Blöch, Münch, v. Frantzius, Bartisius, Holz, Engelbrecht, Symanski, Meyhöfer, Poßeldt, Nitschmann, Ruhnau, Lübke, Sakowski, Breyer, Dr. Michelly, Weitzenmüller. 5) App.-Ger.-Subaltern-Beamte: Bureau 1.: App.-Ger.-Secretair und Vorstand: Canzlei-Director Justizr. Bütdorff, App.-Ger.-Secret. Kähler, Bureau-Assistent Arndt. Bureau 2.: App.-Ger.-Secretair und Vorstand, Canzlei-Rath Kaminski, Hauptm. a. D., Kreisger.-Secret. Liedtke, App.-Ger.-Secret. Stettin, O.-L.-Ger.-Registr. Miegel. Bureau 3.: Bureau-Assist. Klee, Vorstand, Civil-Supernumerar Becker. Bureau 4.: App.-Ger.-Secret. u. Vorstand, Kassenverwalter Rechn.-Rath Klietz, Bureau-Assistenten: Klein, Engel. Calculatur: Departements-Kassen- und Rechnungs-Revisor Rendant Kahlbeck, Bureau-Assistent Adloff, Civil-Supernumerar Pahlke. 5) Canzlei: Canzlei-Insp.: Canzleirath Flögel, Canzlisten: Behrendt, Semling, Kloß, Borowski, Hamann; Diätarien: Pottien, Siebentritt, Götz, Jankowski, Thalau. 6) Boten: Botenmstr. Hintzke; Boten: Zachau, Gladau, Herrmann, Trosiener, Günther, Kownatzki, Görke. 7) Ober-Staats-Anwaltschaft: Ober-Staats-Anwalt v. Batocki. 8) Rechts-Anwalte: v. Hippel, Justizrath Magnus, Justizr. Stellter, Stolterfoth, Geh. Justizrath Dr. Zeihe.

Arbeitsanstalt, städtische, Altst. Bergstr. 10. u. 11. Inspector: Borgien, Assistent: Wagner.

Arbeitshaus, städtisches, Zuchthausstr. 1. Inspector: Schütz, Aufseher: Nötzel.

Archiv, Königl. geheimes, im Schlosse. Direkt.: Geh. Reg.-Rath Prof. Dr. Voigt, Archivar: Dr. Meckelburg.

Armenanstalt, v. Farenheidsche, Sackh. Hintergasse 25. Inspektor: Rüger.

Armenspeiseanstalt (städt. Suppenanstalt), Altstädt. Bergstr. 10. 11.

Auctionsbureau, Steind. r. Str. 30. Königl. Commissarius: Registrator Meitzen.

B

Bade- und Wasserheilanstalten:

1) Königl. privilegirte Anstalt für Mineralwasser und Bäder von Dr. Struve und Soltmann, Tragh. Pulverstraße 3. 4. Disponent: Dr. Münster; Gehülfe: Pharmazeut Liedtke. — Für Brunnentrinker ist der Garten während der Monate Juni, Juli, und August von Morgens 5—9 Uhr geöffnet.
2) Wasserheilanstalt nach Gräfenberg'schen Grundsätzen, Hinter Tragheim 6. Eigenthümer Feldheim, Badearzt Dr. Vogelgesang.
3) Dampfbad, russisches, Knochenstr. 26. Eigenthümer: Steinmetzmstr.-Wwe. Uebel
4) Warme und kalte Bäder, Tragh. Kirchenstraße 25. Eigenthümer: Postsecr. Grabe.
5) Warme und kalte Bäder, Prinzessinstr. 3. Eigenthümer: Zahnarzt Döbbelin.
6) Flußbadeanstalten im Pregel: a) an der hohen Brücke; b) außerhalb der hohen Brücke; c) an dem Fort Friedrichsburg, Eigenthümer: Kaufmann J. F. Gutzeit; d) auf dem Weidendamme, Eigenthümer: Kaufmann H. W. Fischer; e) Am Weidendamm und f) an der hohen Brücke, Besitzer: A. Grothe; g) vor dem Roßgärt. Thor im Oberteich, Pächter: Kunzatis.

Bank-Comtoir, Königliches, Großer Domplatz 1. Commissar der Königl. Hauptbank und Justitiar d. hiesigen Bank-Comtoirs: Regierungsrath v. Hirsch. Director: Mac Lean, Buchhalterei-Assistent Lehrs; Kassirer: Franz; Tarator und Revisor: Julius Mager, Diätarien: J. Hesse, Dramburg, Schmidt, Haupt; Supernum: Bartisius; Kassendiener: C. F. Völker, H. Wolff, Friedrich Ackermann, Hummel; Hausdiener: W. Schlemmer.

Bauerscher Garten, Hinter Tragheim 14.

Bethaus der Brüdergemeinde, Altst. Langg. 34.

Bibelgesellschaft. Präsident: Oberpräsident, Wirkl. Geh.-Rath Eichmann; Vice-Präsident: General-Superintend. Dr. Sartorius; Secretaire: Superintendent Kahle, Steinsetzermstr. Grunewald; Schatzmeister: Prediger Kurschat; Vorstand: Geh. Regier.-Rath v. Bergen, Superintendant.-Verwes. Dr. Gregor, Superintendent Dr. Wald, Consist.-Rath Dr. Weiß.

Bibliotheken.

1) Königl. und Universitäts-Bibliothek, Königsstraße 66. (Dieselbe ist Montag, Dienstag, Donnerstag u. Freitag von 11—1 Uhr, Mittwoch und Sonnabend von 2—4 Uhr geöffnet.) Ober-Bibliothekar: Professor Dr. Olshausen; Secretair: Dr. Michaelis; 1ster Custus: Dr. Alb. Hoffmann; 2ter Custus Dr. G. Voigt; Castellan: Mordt.
2) Academische Handbibliothek für Studirende, im Colleg. Albert. (Dieselbe ist wöchentlich zweimal, Montag und Freitag von 2—4 Uhr geöffnet.) Bibliothekar: Dr. Hoffmann.
3) Stadtbibliothek, Königsstr. 66. (Dieselbe ist Mittwoch und Sonnabend von 2—4 Uhr geöffnet.) Curatorium: Stadträthe Hensche, Appelbaum; Bibliothekar: Dr. Meckelburg.
4) Magistrats-Bibliothek für die städtischen Elementarlehrer, Hökerstraße 31. Bibliothekar: Rector Kaiser.
5) v. Wallenrodtsche Bibliothek. (Sie befindet sich in der Domkirche und ist jeden Dienstag und Freitag von 2—4 Uhr geöffnet.) Bibliothekar: Prof. Dr. Richelot.

Blinden-Unterrichts-Anstalt, Preuß. Provinzial-. Alten Garten 52. Vorstand: Ober-Bürgermeister Sperling (Obervorsteh.), Geh. Regierungsrath von Bergen (stellvertretender Vorsteher), Domainenrath Möller (Kassen-Curator), Prediger Dr. Lau (Secret.), Kaufmann Wiener (Schatzmeister), Particulier David (Hausvorsteher), Stadtrath Funke. — Lehrer und Inspector: Born.

Botanischer Garten, Butterberg 3. (Er ist für das größere Publikum vom 4. Mai bis Ende October Mittwoch und Freitag Nachmittag von 3 bis 6 Uhr geöffnet.) Director: Prof. Dr. Meyer; Garten-Inspector: Hans.

Börse, an der grünen Brücke.

C

Chorschüler-Institut, combinirtes. (Sackh. Hinterg. 64.) Inspicient Dr. Meyer.

Collegienhaus (Artillerie-), Brandenb. Thorstraße 10.

Commerz- u. Admiralitäts-Collegium. (Kneiph. Hofgasse 16—18.) Dirigent, interimistisch: Appell.-Gerichtsrath Wichert. Räthe: Schröter, Bittrich, Schnell, Lorek, Gädecke. Assessor Strödel. Secret. Kähler (Hauptm. a. D.). Depositair u. Salarienkassen-Rendant: Rauscher. Calculator u. Salarienkassen-Control. Sohncke. Kanzlist Dogge. Kanzleidiätarius Tanck. Gerichtsboten: Gädtke, Ganguin. Dollmetscher: Consul Berg für d. englische, schwedische, dänische u. holländische Sprache.

Consistorium, Königl., im Schlosse. Präsident: Oberpräsident Eichmann. Director: General-Superintend. Dr. Sartorius. Mitglieder: Consistorial-Rath und zweiter Hofprediger Oesterreich, Consistorial-Rath Professor Dr. Siefert, Reg.- u. Consistorial-Rath Hohenfeldt, Consistorialrath u. Militairoberprediger Dr. Kähler, Consistorial-Rath Pfarrer Dr. Weiß. Beamte: Secretair Rogge, Kanzlisten Rauschke, Likusa; Kanzleidiener Schwöbli.

Consulate. a. Russisches, General-Consul Commerzienrath J. Adelson; Sekret. Titularrath v. Heymowski. b. Schwedisches u. Norwegisches, Consul O. Berg. c. Hannöversches Consulat u. Großbritannisches Vice-Consulat, Consul J. D. Brockmann. d. Oldenburgisches, Consul: Schiffsmäkler und Abrechner Rob. Kleyenstüber. e. Dänisches, Consul B. Lorck; Vice-Consul H. L. B. Lorck. f. Oesterreichisches, Consul L. Oehlmann. g. Consular-Agentur der vereinigten Staaten von Nordamerika, Agent B. Lorck. h. Brasilianisches, Consul L. Oehlmann. i. Mecklenburgisches, Consul L. Oehlmann. k. Belgisches, Consul R. Oppenheim. l. Französisches, Consul F. A. Toussaint; Vice-Consul Toussaint jun. Französischer Consular-Agent Frandin m. Niederländisches, Consul Slaghek, Viceconsul Stadtrath Seiler.

D

Domainen-Rent-Amt Schaaken-Caporn (Katholische Kirchenstr. 2.). Domainen-Rentmstr.: Domainenrath Möller. Amtsdiener: Gluth, Bergau, Hinz.

E

Eichungs-Commission, Königl. Provinzial-, im Schlosse. Direct. Reg.-Rath Puppel. Assessoren: Kaufmann Urbani, Kaufm. Hering, Goldarbeiter Steyl, Kupferschmiedemstr. Zander, Apotheker Haack und Kaufm. Bernecker. Rendant: Goldarbeiter Steyl. Mechanikus derselben: Gscheidel.

Eisengießereien:

a. Union-, Oberlaak 3. 4. Eigenthümer: die Kaufleute C. A. Dultz, F. Laubmeyer und G. Schnell (Commerzienrath). Disponent: G. Ostendorf.
b. Vulkan-, Kneiph. Holzwiesenq. 11. Eigenthumer L. Steinfurt.

Examinations-Commission für Portepée-Fähnriche bei dem 1. Armee-Corps. Präses: Hauptmann Stamm. Mitglieder: Premier-Lieutenant v. Olßewski I., v. Olßewski II., Lieutenant Rollas du Rosey, Prof. Dr. König, Dr. Michaelis, Divisionspred. Hintz.

F

Feuer-Rettungsgesellschaft d. jungen Kaufmannschaft. Ehren-Vorsteher: Geh. Commerzien-Rath Bittrich, Kaufm. Heinrich, Kaufmann L. G. Bütdorff. Obervorsteher: Procurist St. Blanquart. Vorsteher: die Kaufleute Julius Sy, Otto Ehlert, F. W. Häbler, F. F. Obst, T. F. Portofoe, O. Szitnick, Gust. Zacher, C. H. C. Bittrich, Louis Lämmer; die Buchhalter: G. C. Wittke, Jacob Otto Beeck.

Feuer-Sozietäts-Kasse, vereinigte städtische und ländliche, im königlichen Schlosse. Rendant: Glede. Kassenkontroleur Eggert. Secretair Klein. Regierungs-Supernum. Berdrow. Kanzleidiätarius Wolff. Bote Rosatis.

Forstkasse, Kalth. Str. 21.

Fortifikation, Königl. Hint.-Roßg. 57. Major und Festungsbau-Director Eichstädt, Ingen.-Hauptmann Küntzel, Ingenieur-Prem.-Lieutenants Frank, v. Uthmann. Ingenier-Lieutenants v. Bergen, Sommer, v. Lukowitz, Schulz. Festungsbauschreiber Röske. Wallmeister: Wiskirchen, Bischoff, Böhnert, Böttcher, Fonflick. Bureau-Assistenten: Miersch, Baumeister, Parniewsky. Materialienschreiber Kaibs.

Freimaurer-Logen:

a. zu den drei Kronen, Modesteng. 1.

b. zum Todtenkopf und Phönix, Hint. Tragheim 21. 22.

G

Garnison.

1. General-Commando des 1. Armee-Corps (Bureau: Vord-Roßg. 53.). Generallieut. u. commandirender General d. 1. Armee-Corps v. Werder. Oberstlieut. und Chef des Generalstabes v. Lehwaldt. Hauptmann im Generalstabe Lengsfeld. Hauptmann v. Witzendorff. Adjutant v. Behr. Rittmeister und Adjutant v. Petersdorff. Hauptm. u. Garnison-Baudirector Regis. Corps- u. Ober-Auditeur Meyer. Corps- u. Generalarzt Dr. Linden. Consistorial-Rath u. Militair-Oberpredig. Dr. Kähler.

II. Kommandantur. (Bureau: Hinter-Roßgarten 57.) Kommandant General-Major v. Röhl; Platzmajor Hauptmann Nethe; Gouvernements-Auditeur Justizrath Becker; Garnisons-Aktuarius Schwerdtfeger.

III. Erste Division. (Bureau: Mittel-Tragheim 12.) Commandeur General-Lieutenant v. Plehwe; Major und Generalstabs-Offizier der 1sten Division Baron v. Buddenbrock; Adjutant: Rittmeister v. Zander; Divisions-Auditeure: Justizrath Cramer und Kowalski; Divisionsprediger Hintz.

1) Erste Infanterie-Brigade. (Bureau: Vorder-Roßgarten 25.) Commandeur General-Major Graf v. Lüttichau; Adjutant Premier-Lieut. im 4ten Infanterie-Regmt. v. Karczewski.

2) Erste Kavallerie-Brigade. (Bureau: Kalthöffsche Straße 21.) Commandeur General-Major Graf v. Dönhoff, Adjutant Prem.-Lieutenant v. Heuduck.

3) Zweite Infanterie-Brigade. (Bureau: Königsstraße 28.) (Nach der neuen Formation der Landwehr sind die Landwehr-Brigaden in Infanterie-Brigaden eingetheilt). Commandeur General-Major Holfelder; Adjutant Prem.-Lieut. v. Wunsch vom 23. Infant.-Regt.

a) Erstes Infanterie-Regiment. (Bureau: Sackh. r. Str. 49..) Oberst und Regiments-Commandeur v. Bosse; Oberstlieutenant v. Plessen; Hauptleute: Besch, v. d. Goltz, v. Usedom, v. Michaelis, v. Below, Ranisch, v. Schlichting, v. Zaborowski, v. d. Oelsnitz, v. Massenbach, Premier-Lieutenants: v. Przyborowski, v. Katzeler, v. Berken (Regts.-Adjutant), v. Wittich; Seconde-Lieutenants: v. Zaborowski, Rolla du Rosey, Quadt, v. Bülow, v. d. Gröben, Mülter, v. Heyking, Bering II. (Adjutant des 1. Bataillons), Hagen II. (Adjutant des Füsilier-Bataill.), v. Hanstein, v. Teklenburg, v. Arnim, v. Petersdorff, Graf v. Rittberg, Jany II., Graf Prebentow v. Przebendowski, v. Kleist, v. Brandt, v. Schlabrendorff, Bredo; Oberstabs- und Regiments-Arzt Dr. Clebsch; Assistenz-Aerzte: Külzau, Radziwill, Dr. Toussaint; Zahlmeister I. Klasse: Lehmann, Götz.

b) Drittes Infanterie-Regiment. (Bureau: Steind. Hintergasse 3.) Oberst und Regiments-Commandeur Freiherr v. Buddenbrock; Oberstlieutenant Bronsart v. Schellendorff, v. Gansauge; Major v. Buddenbrock; Hauptleute: v. Suchten, v. Kortzfleisch, Boretius, v. Hegener I., v. Drewitz, Genée, v. Karger, Stamm, v. Kortzfleisch II., v. Auer; Premier-Lieutenants: v. Olszewski I., v. Olszewski II., Liebe, Schimmelpfennig v. d. Oye; Seconde-Lieutenants: v. Braun I., v. Kornatzki I., v. Hatten (Adjutant des Füsilier-Bataill.), v. Trotta gen. Treyden, v. Buhl genannt Schimmelpenning v. d. Oye, Stotten, Schröder, v. Bolschwing (Adjutant des 1. Bataillons), v. Gansauge, v. Petersdorff, v. Keber, v. Koschkull, Gotzhein III., Bachenschwanz gen. Schwanbach, v. Brixen-Montzel, v. Versen, v. Braun III., Kanter, Wegener, Schliewen, v. Kornatzki II.; Stabs- und Regiments-Arzt Dr. Raths; Assistenz-Arzt Büttner; Zahlmeister 1. Kl.: Wolter, v. Gerßewski. Großherzogl. Oldenburgischer Lieutenant Hakewessell.

c) Drittes Cürassier-Regiment. (Bureau: Schloßplatz 3.) Regiments-Commandeur Oberst Oelrichs; Major v. Kotze; Rittmeister: v. Below, Baumgarth, v. Gottberg, v. Petersdorff (Adjutant b. General-Commando), v. Götzen, v. Zander (Divisions-Adjutant); Prem.-Lieutenants: v. Brederlow, v. Knobloch; Seconde-Lieutenants: v. d. Gröben I., (Regiments-Adjutant), v. Trotta gen. v. Treyden, v. d. Gröben II., v. d. Gröben III., v. Zander I., Freiherr v. d. Trenk gen. v. Königsegg, v. Kortzfleisch, v. Wedell, v. Bardeleben, v. Gottberg, v. Tyszka, Freiherr. v. Rosenberg, Freiherr v. Wrangel, v. Redecker, v. Below; Oberstabs- und Regiments-Arzt Dr. Hasse; Zahlmeister Seconde-Lieutenant Stadie.

d) Erstes Artillerie-Regiment. (Bureau: Alten Garten 51.) Regts.-Commandeur Oberst Freiherr v. Troschke; Majors: Hellwig, Bley; Hauptleute: Westphal, Seidler, Schimmelpfennig, Knothe, Krause, Schien-

mann, Corsepius, v. Leslie, Sommer, Wohlgeboren; Prem.-Lieutenants: Jänecke, Gregorovius (Regts.-Adjutant), v. Wenckstern I., Tolckmitt, v. Wagenfeldt, Magnus; Seconde-Lieutenants: v. Schmeling, Gerhards, Kaunhoven II., Preinitzer, Eggert, Schliewen, v. Morozowicz, Richard, Korsch, Behrenz, v. Horn, Wittich, Schmidtke, Körber, Selle, Koch, Schweikart, Karpowitz (Zeug-Lieutenant); Zahlmeister Lieut. Döpner; Oberstabsarzt Dr. Beck.

e) Erstes Bataillon 1. Garde-Landwehr-Regiments. (Bureau: Königsstr. 60.) Major und Commandeur: v. Schlabrendorff; Adjutant: Seconde-Lieut. v. Natzmer; Bataillons-Arzt: Dr. Schreiber; Zahlmeister: Gundermann.

f) Erstes Bataillon 1. Landwehr-Regiments. (Bureau: Polnischen Kirchenplatz.) Major und Commandeur: v. Schmidt; Adjutant: Seconde-Lieut. v. Bülow; Zahlmeister: Minuth; Bataillons-Arzt: Dr. Vogler; Bezirks-Feldwebel: 2. Compagnie-Bezirk: Feldwebel Fischer, dazu gehören die Stadtbezirke Nro. 4—15. und 19., 3. Compagnie-Bezirk: Feldwebel (vacat), dazu gehören die Stadtbezirke Nro. 1—3. und 27—36. 4. Compagnie-Bezirk: Feldwebel Morgenroth, dazu gehören die Stadtbezirke Nro. 16—18. und 20—26.

IV. Königl. 1. Gensd'armerie-Brigade. (Bureau: Königsstraße 19.) Major und Brigadier: v. Holstein; Hauptleute: v. Frankenberg, v. Knobloch; Erster Wachtmeister: Hüll.

V. Königl. Militair-Intendantur des 1. Armee-Corps. (Bureau: Roßgärter Markt 1.) A. Chef: Intendant Siegfried. B. Mitglieder: Intendantur-Räthe Kolscher, v. Reichenbach, Kriele. Intend.-Assessoren: Werner, Winkelmann, Gustmann. C Referendarien: Dalgas, v. Goldenberg, Bierfreund, Bormann, Jaquet, Merleker. D. Auscultatoren: Kienlin, Goburek, Kleist. E. Secretariats-Beamte: Intend.-Secretaire Kornmesser, Meckelburg, Gühne, Baltzer, Schwabe, Rimpler, Hauptm. a. D. Schöne, Lieut. Döring. Intend.-Secretariats-Assistenten: Schütz, Höler, Ninow, Steffen, Kranz, Fuchs. F. Registratur-Beamte: Registrator Gerlach, Registratur-Assistent Wohlfahrt. G. Applikanten: Intend.-Secr.-Applik.: Hay, Hildebrandt, Hagelweide, Christiani, Hörnigk, Wendisch.

Ressort der Königl. Intendantur:

1) Königl. Train-Depot. Rendant Laval, Controleur Prem.-Lieut. Hjörth.

2) Königl. Garnison-Verwaltung. Ober-Inspector Lieut. a. D. Ziebell, Controleur Rausch, Kasernen-Inspectoren: Rohleder, Gerlach; Kasernenwärter: Davideit, Barwich, Stürmer; Arresthauswärter Bock; Militair-Todtengräber Henseleit.

3) Königl. Proviant-Amt. Proviantmeister: Rechnungsrath Rasche; Proviantamts-Controleur: Schmidt; Proviantamts-Assistenten Henneberg, Röhr, Lengsfeld, Scharnke; Garnison-Bäckermeister: Wagner; Magazin-Aufseher: Jackstädt, Wagishauser; Bureau-Diener Luttkus.

4) Königl. Garnison-Lazareth. Ober-Lazareth-Inspector Hoffmann, Lazareth-Inspector Manitius; Krankenwärter Block, Grundmann, Weiß, Danziger.

Gas-Anstalt Hospitalwiese 2. Ingenieur: Direktor Hartmann; Inspector: Neumann; Secretair: Kreuz.

Gefängnisse, städtische: a) Bürger-Arrest, Neustadt 3. Gefangnenwärter Borchert. b) Neuer Thurm, Altst. Pulvergasse 7. Gefangnenwärter Stamm.

Gemeindegarten, Altstädtischer, Koggengasse 42.

General-Landschafts-Direktion, Ostpreußische, (Landhofmeisterstr. 17.) Präsident u. Königl. Commissarius: Ober-Präsident Eichmann. Direktor: Graf zu Dohna-Wesselshöfen, Staatsminister a. D. Räthe: v. Kunheim auf Spanden, Jachmann auf Trutenau, v. Lübtow auf Pohibels. Syndicus: Justizrath Ungerbühler. Kassen-Rendant: Ruhr. Secretair: Siemienowsky. Kassirer v. Schlemmer. Kassen-Controleur: Trenk. Calculator: Glogau. Kassen-Assistent: Loubier. Aufwärter: Laudien.

General-Feuer-Societäts-Direktion der Ostpreußischen Landschaft (Landhofmeisterstraße 17.). Direktor: Graf zu Dohna-Wesselshöfen. Syndicus: Justizrath Ungerbühler. Rendant: Popp. Secretair: Raabe. Controleur und Calculator: Pampe. Aufwärter: Laudien.

Gesellschaften:

a. Königl. Deutsche. (Tendenz: Gedankenmittheilung in deutscher Sprache über wissenschaftliche Gegenstände aus dem Gebiete der Sprachkunde, der Geschichte, der Philosophie, der schönen Künste überhaupt und insbesondere mit Beziehung auf Deutschland und Preußen) Protector: Kanzler Dr. v. Wegnern. Präsident: Geh. Reg.-Rath Prof. Dr. Schubert. Secretair: Professor Dr. A. Hagen.

b) Königl. physikalisch-ökonomische. (Tendenz: Verbreitung derjenigen Wissenschaften und Mittheilung solcher Erfahrungen, die zur Aufnahme und zum Flor der gesammten vaterländischen Betriebsamkeit beitragen.) Protector: Se. Excell. der Geh. Staatsminister v. Schön. Präsident: Professor Dr. Helmholtz. Direktor: Prof. Dr. Richelot. Secretair: Dr. Zaddach. Bibliothekar: Prof. Dr. Meyer. Rendant: Kaufm. C. Andersch. Kassenrevisor: Consul B. Lorck.

c. Medizinisch-physikalische. Director: Prof. Dr. Hirsch. Secretair: Dr. Thomas. Rendant: Stadtrath Hensche.

d. Polytechnische Gesellschaft. Ordner: Prof. Dr. Werther; Stellvertreter: Gutsbes. Busolt-Hufen. Schriftführer: Elditt. Schatzmeister: Landrath a. D. v. Lenski; Stellvertreter: Buchhändler Bon.

e. Prussia oder Alterthums-Gesellschaft der Provinz Preußen. Ordner: Prof. Dr Hagen II. Secretair: Dr. Meckelburg. Schatzmeister: Hauptm. a. D. Lipski.

Gesellschaft, wohlthätige. Vorsteher: Kaufmann W. M. Gabriel. Secretair: Michael Michely. Kassirer: S. Rubens.

Gypsabguß-Sammlung nach Antiken u. Kunst-Sammlung Königsstr. 57. Aufseher: Prof. Dr. A. Hagen II.

H

Hafenbau- und Pregelmündungs-Gelder-Einnahme-Kasse: Holländerbaumstr. 10. Rendant J. J. Rübsamen; Controleur G. Hubert.

Haupt-Salzamt, Neue Dammstraße 24. Dirigent: Steuerrath Dippe; Rendant: Hauptm. a. D. v. Pröck; Controleur: Dannert; Assistent: Beuth; Magazin-Aufseher: Raths, Wendt; Kassendiener: Conradt, Turowski; Kassenwächter: Kretschmann; Magazinwächter: Schmidt.

Haupt-Steuer-Amt. (Holländerbaumstraße 18.) Steuer-Rath: Mätzig. Hauptsteuer-Rendant: Ulmer. Packhofsvorsteher: Huschbek. Hauptamts-Controleur: Kamm; Steuer-Inspektoren: v. Götzen, Grun. Obersteuer-Controleure: Neyen v. Oberkampf, Strauß, v. Lübtow, Meißner, Pohl, Steuer-Supernumerarien: Hertell, Szczesny, Lieutenant, Günther, Albrecht. Hauptamts-Assistenten: Elsasser, Obersteuercontrol., Forche, Obersteuercontrol., Steffen, Kirschner, Bartsch, Farun, Fox, Lieut., Matthias, Coranda, Janeck, Peterson, Rost, Lieut. Reitende Steuer-Aufseher: Heidemann, Schulz, Mey. Steueraufseher: Aschmann, Bestek, Bodendorff, Borschel, Broschke, Brzozowski, Caspereit, Clericus, Damerau, Dondorf, Düformantel, v. Diericke, Demand, Ellmann, Eberhardt, Fanta, Friedrich, Fischer, Flessa, Fröse, Falkenreck, Gallowski, Gnabs, Görke, v. Grotthus, Grubert, Grothaus, Grabowski, Hasse, Henniges, Herfort, Homann, Hufnagel, Hippuf, Herrmann, Horn, Hintz, Janson, Jannutsch, Knorr, Korth, Kretschmer, Karisius, Kletsch, Kronberg, Kuhr, Kohn, Kriegk, Kuhlemann, Leimkohl, Markowsky, Massinger, Mattern, Meißner, Muhlack, Marienfeld, Pusserowski, Radtke, Reinwarth, Rutkowski, Riemer, v. Rehbinder, Sattler, Sczepanek, Sasse, Scherlies, Staff, Schröder, Schwark, Thielemann, Thunsdorff, Thiel, Thielo, Thomas, Venohr, Wasselowski, Weberstädt, Wiechmann, Wirth, Werthmann, Wiese, Zwanziger. Thor-Controleure: Behrend, Born, Fischer, Heinike, Knoblauch, Kosney, Lämmer, Sämann, Schröder.

Heilanstalt, schwedisch-gymnastische für chronische und vorzüglich orthopädische Kranke, (Köttelstraße 19.) Director: Dr. A. Münchenberg; männl. Gymnasten: 1) Louis Gehlhaar, 2) Wilh. Culmsee, 3) Aug. Lenz; weibl. Gymnasten: 1) Marie Schulze, 2) Mad. Hippler, 3) Emma Becker, 4) Soph. Risse.

Hospital, Königliches großes, (Klostergasse 1). Director: Bandisch. Assessoren: die Brauereibesitzer Schuhmann, Winkler, Ziegler, Göß, Kaufmann Focking, Apotheker Henke. Beamte: Registrator: Kuck. Rendant: Schröder. Bote: Geyer. Arzt: Dr. v. Pastau. Chirurgus: Rathschirurgus Marter. Bauverständiger: Schloßbau-Inspector Ulrich. Holzhofinspect.: Schink. Oeconom: Crüger.

Hospital, St. Georgen-, Hint. Vorstadt 53.

J

Innungen und deren Obermeister:
der Anker- und Nagelschmiede: Pudlich;
„ Losbäcker: Popp;
„ Festbäcker: Neumann;
„ Buchbinder: Münch;
„ Barbiere: Zeitzmann;
„ Bürstenmacher: Goldmann;
„ Böttcher: (vacat), bisher Taube;
„ Bechler: Schink;
„ Drechsler: Weide;
„ Fleischer: Zarnikow;
„ Färber: Woll;
„ Glaser: Reinhardt;
„ Gürtler: Wichmann;
„ Handschuhmacher: Zabel;
„ Huf- u. Waffenschmiede: Gerlach;
„ Hutmacher, Gollinas;
„ Kürschner: Hellwig;
„ Korbmacher: Glaap;
„ Kupferschmiede: Witander;
„ Klempner: Mahle;
„ Lohgerber: Lempke;
„ Maler: Funk;
„ Maurer und Steinmetzer: Biehler;
„ Nadler: Wittke;
„ Riemer: Winkler;
„ Reifschläger: Zimm;
„ Schuhmacher: Fieck;
„ Sattler: Luczinski;
„ Seiler: Walter;
„ Schneider: Wölk;
„ Schornsteinfeger: Abel;
„ Stuhlmacher: Vetter;
„ Stellmacher: Nöthe I.;
„ Schlosser: Schwarz;
„ Tuchmacher: Gissing;
„ Tuchbereiter: Lubbe;
„ Tischler Böhm;
„ Töpfer: Schneider;
„ Weißgerber: Schröder;
„ Zeug- und Zirkelschmiede: Weber;
„ Zimmerleute (Haus-): Gutzeit.

Instrumenten-Sammlung, physikalische und Mineralien-Kabinet, im Collegium Albertinum. Director: Prof. Dr. Neumann.

Intelligenz-Comptoir, Tragh. Kirchenstraße 31., (besorgt den Debit des Amtsblattes). Vorsteher und Rendant Studemund.

Junkergarten, Altstädtischer. Altstädtische Baubofgasse 2. Koggengasse 25.

Junkerhof, Kneiphöfischer, der Kaufmannschaft gehörig, Kneiph. Hofgasse 16—19. Kastellan: Fernitz.

K

Kaserne, (Militair-, große u. kleine), Herzogsacker.
Kasse, Kreis-Steuer-, Landhofmeisterstraße 6.
Rendant und Kreis-Steuer-Einnehmer: Schrödter.

Kirchen:
1) Altroßgärtsche. Prediger: Pfarrer u. Superintendent Kahle, Prediger Kossak. Beamte: Cantor und Organist Hagelweide, Glöckner Neumann.
2) Altstädtische. Prediger: Archidiakonus Laudien. Diaconus Dr. Heinel. Beamte: Cantor Pätzold, Organist Sämann, Glöckner Belke.
3) Arbeitshaus. Prediger Jacobi.
4) Brüdergemeinde (Bethaus). Prediger v. Schweinitz.
5) Burgkirche (deutsch-reformirte). Prediger: Erster Hofprediger und Superintendent Gerdien; Consistorialrath, ordent. Professor und zweiter Hofprediger Dr. Sieffert; dritter Hofprediger Hoffheinz. Beamte: Cantor und Organist Schulamts-Candidat Brandt; Rendant: Regierungs-Secretair und Domainen-Rentmstr. Decker; Glöckner: Hauser, Fuhr.
6) Dom. Prediger: Pfarrer, Superintendent und ordent. Professor der Theologie Dr. Gebser, Domprediger Bursch. Beamte: Cantor und Organist Musikdirector Pabst; Glöckner Acker.
7) Fort Friedrichsburg. Prediger: Consistorialrath und Militär-Oberprediger Kähler. Beamte: Garnison-Küster Müller.
8) Französisch-reformirte. Prediger Roquette. Cantor u. Lektor vacant, Organist Schwarzenberger, Glöckner Liedemann.
9) Friedrichs-Collegium. Prediger Marotzki.
10) St. Georgen-Hospital. Prediger Jacobi. Beamte: Cantor und Organist Wandersleben; Glöckner Dewigkeit.
11) Haberberg. Prediger: Superintendent Dr. Wald, Prediger Dr. Lau; Beamte: Cantor Arndt, Organist Prait, Glöckner vacat, Kirchendiener Breitfeld, Todtengräb. Räbse.
12) Hospital, (Löbenichtsches). Prediger: Pfarrer Troje und Prediger Kurschat (Militär-Hilfsprediger). Organist Hoffmann, Glöckner Joseph.
13) Inquisitoriat. Prediger Voigt.
14) Löbenicht. Prediger: Pfarrer u. Prof. Cosack, Archidiakonus Schulz. Beamte: Cantor Gervais, Organist J. G. Stobbe, Glöckner Katzki, Kirchendiener u. Todtengräb. Wahl.
15) Mennoniten-Bethaus. Prediger Harder.
16) Militair-Gemeinde der 1. Division (hält ihren Gottesd enst in der Schloßkirche). Prediger: Divisionspred. Hintz; Beamte: Divisionsküster Topschewski.
17) Neuroßgärtsche. Prediger: Pfarrer Sagelsdorff; Beamte: Cantor u. Organist John, Glöckner Wasserberg.
18) Polnische. Prediger: Superintendenturverweser Pfarrer Dr. Gregor; Beamte: Cantor und Organist Winkler, Glöckner vacat.
19) Römisch-katholische. Geistliche: Dekan und Probst Dr. Wunder; Capläne: Hohendorff, Hoppe, Schwarck; Beamte: Cantor und Organist Bönig, Glöckner Poschmann.
20) Sackheim. Prediger: Dr. Schmidt erster und Dr. Voigdt zweiter Prediger; Beamte: Cantor Krause, Organist Paul, Glöckner Such, Kirchendiener Bobeth.
21) Schloßkirche. Prediger: Königl. General-Superintendent, Consistorial-Director und Oberhofprediger Dr. Sartorius; Consistorialrath und 2ter Hofprediger Oesterreich. Beamte: Cantor Oberlehrer Vetter, Organist Päzold, Hofküster Zeigan.
22) Tragheim. Prediger: Consistorialrath Pfarrer Dr. Weiß und Prediger Dr. Danielzik; Beamte: Cantor u. Organist Schiewelbein, Glöckner Akthun, Todtengräber Kolleng.
23) Zuchthaus. Prediger Jacobi (s. St. Georgen-Hospital).
24) Jüdische Synagoge. Prediger: Professor Dr. Saalschütz.

Kirchen-Consistorium, Französisches.
a) Moderateur: Prediger Roquette.
b) Anciens: Particul. Jaquet, Consul Berg, Gutsbes. Fallier, Buchhändler Bon, Kaufmann Berdau, Kaufm. Louis Toussaint.

Kirchhöfe: Kneiphöfischer, Brandenburgerthorstraße 2., Altstädtischer, Brandenburgerthorstraße 3. Israelitischer, Judenkirchhofquerg. 1. Reformirter, Königsstr. 41.

Klinikum, medizinisches, Drummstraße 24—29. Dirigent Prof. Dr. Hirsch, Assistenzarzt Dr. Skrzeczka.

Klinikum, medizinisches Poli-, Dirigent Prof. Dr. Möller, Assistenzarzt Dr. Bohn.

Klinikum, chirurgisches, Butterbergstraße 6. Dirigent Prof. ꝛc. Dr. Seerig, Assistenzarzt Dr. Magnus.

Klinikum, chirurgisches Poli-. Dirigent Prof. Dr. Burow, Assistenzarzt Dr. v. Pastau.

Klinikum und Poliklinikum, geburtshülfliches, Altroßgärtsche Predigerstraße 8. 9. (In Verbindung mit dem geburtshilflichen Klinikum steht die Hebammen-Lehranstalt). Dirigent Prof. Dr. Hayn, Assistenzarzt Dr. Sotteck.

Kranken-Anstalt, städtische, Hint.-Roßg. 63—65. Director Dr. Lange, Assistenzarzt Dr. Barth, Inspector Tiburtius.

Krankenhaus, Schnürlingsgrabengasse 1.

Krankenhaus der Barmherzigkeit, Hinter-Roßgarten 44.

Kreisgericht, Königl., Münchenhofstraße 7. — Direktoriat: Kreisger.-Direktor, Appellations-Ger.-Rath Wiechert, Stellvertreter desselben: Kreisger.-Rath v. Krenzki. Collegium: Kreisger.-Räthe v. Ludwiger, Keber, Henke. Kreisrichter: Burchard, v. Grumbkow. Beamte: Kanzlei-Direct. Zeborowski, Justizamts-Assess. und Hauptmann a. D. Bureauvorsteher: Justizrath Willert. Kreisger.-Secret. Freitag, Lipski, Hauptm. a. D. Bureau-Assistenten: Kreisger.-Secretaire Braun, Jacubzig, Steinhardt, Holtorff, Reinke. Bureaugehilfen: Protokollführer Göde. Bureau-Diätarien:

Hein, Bureau-Assistent u. Lieut., Hartmann, Reichert. Supernum.: Wolframm, Gladau Zander, v. Mülverstädt, Kellmann, Marzian, Leipold, Bahr, Küßner u. Blöß. Bureau-Aspiranten: Feyerabend. Kassen-Beamte: Rendant Krüger, Prem.-Lieut. Controleur u. Sportel-Revisor: Kreisger.-Secretair Pelz, Kanzlei-Beamte: Kanzlei-Inspector und Botenmeister: Kanzlist Hoffmann. Lohnschreib. Neumann, Schröder, Stein, Bannasch, Lipkau, Weise, Lindner. Boten und Executoren: Schlittke, Göde, Trenck, Gädtke, Polenz, Marggraf. Hilfsboten: Würfel, Seidenberg, Anderweit, Wohlgemuth, Schiel u. Michaelis.

Kreis-Kommunalkasse und Königl. samländische Kreis-Lazarethkasse, Altst. Langg. 61. Rendant Mater, Kassenbote Beyer.

Kreis-Lazareth, Königl. samländisches, Sackh. Hinterg. 65. Arzt: Sanitätsrath Dr. Weger. Rendant Mater. Krankenwärt. Glauß.

Kreis-Physici: Sanitätsrath Dr. Wald f. den Königsberger Stadtkreis; Dr. Friese für den Königsberger Landkreis.

Kreis-Wundärzte: Wundarzt 1r Kl. Frank für den Königsber Stadtkreis; Wundarzt Przyrembel f. d. Königsberger Landkreis.

Kreis-Thierarzt: Veterinair-Assessor Dreßler (zugleich Departements-Thierarzt).

Kunstschule, Königl. Provinzial-, Königsstr. 57. Curator: Oberpräsident Eichmann. Directorium: Regierungsrath Schlott, Regierungs-Baurath Kloht, Prof. Dr. A. Hagen. Lehrer: Knorre, Schloßbaumstr. Hecker, Radzibor.

L

Laboratorium, chemisches, der Universität, im Collegium Albertinum. Dirigent: Professor Dr. Werther.

Landrathsamt, Landhofmstrstr. 3. 4. Landrath v. Wegnern, Kreissecretair Grünert, Kreisbote Beyer, die Gensd'armen Höftmann u. Schink.

Landschafts-Departemants-Direction, Landhofmeisterstr. 8. Director: Graf v. Kanitz auf Mednicken u. Podangen. Landschaftsräthe: Richter auf Schreitlacken, v. Groddeck auf Baumgarten, Sacksen auf Gr. Karschau, Bolz auf Pareiken. Syndikus: v. Buchholtz. Rendant: F. Ruhr (General-Landsch.-Rend.). Kalkulator: G. E. Ruhr. Kassirer: v. Schlemmer (General-Landschafts-Kassirer). Controleur: Trenck (General-Landschafts-Control.). Kassen-Secretair: Loubier. Secret.: Müller. Kanzlist: Klingauf. Aufwärter: Richter.

Leihamt, städtisches, Altst. Bauhofgasse 3. 4. Rendant: L. E. Siemering; Control.: Laaser; Kassirer: Scheffler; Buchhalter: von Tilly; Tarator: Simpson; Bote: Haro.

M

Magazin, Königl., Nassengarten 145.

Magistrat, Brodbänkenstr. 11. 12.

1) Collegium: Oberbürgermeister Geh. Regier.-Rath Sperling; Bürgermeister Bigorck. Stadträthe: Hensche, Köhler, Müller, Böhm (Stadtbaurath), Moser (Stadtkämmerer), Arndt, Seyler, Appelbaum, Hartung (Syndikus), v. Platen, Hein, Thim, Andersch, Martikke, Dalkowski, Fischer.

2) Deputationen: a. Schuldeputation: Oberbürgermstr. Geh. Reg.-Rath Sperling, Bürgermstr. Bigorck, Stadtrath Appelbaum u. Köhler, Geheim. Commerzienrath Bittrich, Dr. med. v. Pastau, Buchhändler Gräfe, Pfarrer Dr. Gregor, Geh. Reg.-Rath Prof. Dr. Schubert, Prediger Dr. Voigdt, Geh. Reg.-Rath Professor Dr. Rosenkranz, Pred. Dr. Heinel, Consistorial-Rath Dr. Weiß, Probst Dr. Wunder. b) Finanz-Deputation: die Stadträthe Moser, Arndt, Köhler, Hein, v. Platen, Dalkowski, Martikke, Fischer, Fabr. Krause, Kaufm. Rosenhain, Partic. Rauscher, Kaufm. Wiehler, Kaufm. Focking, Kaufm. Warkentin, Fabr. Jungmann, Kfm. Rosbach, Kaufm. P. W. Heyn, Brandinspector Klinger, Fleischermstr. Rehahn, Kfm. Pohse, Kfm. Rubens, Kfm. Driesen, Oberstlieut. a. D. Neander v. Petershaiden, Hofbuchdr. Schultz, Apotheker Haak, Hof-Riemermstr. Winkler, Kupferschm.-Mstr. Zander, Fleischermstr. Wisweh. c. Handlungs-Deputation: Oberbürgermstr. Geh. Reg.-Rath Sperling, die Stadträthe Moser, Hartung, Andersch, Geh Commerz.-Rath Bittrich; die Kaufleute: O Szitnick, H. Berent, J. Krüger, G. Ahrens, G. Becker, Ad. Bernecker. d. Sicherungs-Deputation: Oberbürgermstr. Geh. Reg.-Rath Sperling; die Stadträthe: Böhm, Thim, Fischer, Polizei-Präsident Maurach event. dessen Stellvertreter, Kfm. Teike, Wagenfabrikant Sahm, Kfm. Skupch, Kaufm. Schiweck, Kaufm. Meermann, Goldarbeiter Woll, Böttchermstr. Wendt, Schlossermstr. Schwarz, Klempnermstr. Rautenberg, Riemermstr. Hundrieser, Gastw. Selbstädt, Kfm. C. W. Lemke, Schmiedemstr. Döhring, Kaufm. O Ehlert, Klempnermstr. Gausch, Kupferschmidtmstr. Witander, Holzhändler Th. Schuhmacher, Instrumentenm. Mischpeter. e. Bau-Deputation: Oberbürgermstr. Geh. Reg.-Rath Sperling; die Stadträthe: Köhler, Böhm, Dalkowski, Polizeipräsident Maurach event. dessen Stellvertreter, Kfm. Voigdt, Segelm. Neuenstädt, Kaufm. Hering, Fabrikant Jungmann, Branntweinfabrikant Bernecker, Assessor Ziegler, Kaufm. G. Becker, Kaufm. Driesen, Kaufm. Ferd. Reinhold, Kaufm. Herrm. Nachstädt. f. Feuer-Sozietäts-Deputation: Bürgermstr. Bigorck: die Stadträthe Hensche u. Hartung; Kaufm. Herbig, Assessor Ziegler, Goldarb. Müller, Mälzenbr. Töpel, Feuermauerkehrermeister Jacob, Eigenthümer David, Kaufm. Warkentin, Calculator Pampe. g. Servis-Deputation: Stadtrath Appelbaum, Kaufmann Dultz, Fabrikant Jungmann, Assessor Gamm, Schiffsabrechner Möller, Kfm. S. W. Appelbaum, Apotheker Spirgatis. Servis-Verordnete: 1. Handschuhmacher Zabel, 2. Goldarbeiter Böhnhardt, 3. Apoth. Hildebrandt,

4. Kaufm. Tourneau, 5. Kaufm. v. Lindenfels, 6. Kaufm. Schmidt, 7. Destillat. Neupacher, 8. Feuermauerlehrermeister Abel, 9. Schlossermstr. Schwarz, 10. Drechslermstr. Reimer, 11. Kfm. P. C. Kadach, 12. Kfm. Schiweck, 13. Kfm. Ferlau, 14. Maler Funk, 15. Musiklehrer Brunner, 16. Branntwein-Fabr. Bernecker, 17. Kfm. Caccia, 18. Kfm. Bernhard Wiehler, 19. Kaufm. Hechmer, 20. Töpfermstr. Czaplinski, 21. Bäckermstr. Jankowski, 22. Böttchermstr. Taube, 23. Kfm. C. F. C. Meyer, 24. Kaufm. J. B. Penner, 25. Mälzenbr. Eckert, 26. Mälzenbr. Schuhmann, 27. Kaufm. Konegen, 28. Kaufm. C. Friese, 29. Commerzien-Rath Willert, 30. Kaufm. Rosbach, 31. Kaufm. O. Ehlert, 32. Meubelfabrik. Minuth, 33. Stellmachermstr. Wernowitz, 34. Färbermstr Hoffmann, 35. Eigenthümer David, 36. Eigenth. Ziffer.

3) Armen-Directorium: Bürgermstr. Bigorck: die Stadträthe: Hensche, Müller, Seyler, Thim. Armen-Vorsteher: 1. Partic. Hoffmann, 2. Porzellanmaler Kohnert, 3. Kfm. Matz, 4. Kaufm. v. Lindenfels, 5. Goldarb. Schröder, 6. Branntwein-Destill. Neupacher, 7. Partic. Hoffmann, 8. Schlossermstr. Böhm, 9. Lieut. a. D. Hieber, 10. Commissionair Behrendt, 11a. Partic. Sierke. 11b. Kaufm. Caccia, 12. Kauf. J. C. Wiehler, 13. Gastwirth Hinz, 14a. Fuhrhalter Hermenau, 14b. Schuhmachermstr. Schulz, 15. Kaufm. B. F. Schiemann, 16. Seiffabrik. Gamm, 17. u. 18. Papierhändler Mey, 19. Tischlermeister Seeck, 20. Klempnermeister Salle, 21. Bäckermstr. Matz, 22. Tischlermstr. Schiemann, 23. Lieut. a. D. Lübke. 24. Eigenthümer Conradt.

4) Vorsteheramt der Sparkasse: Bürgermeister Bigorck; die Stadträthe Moser und Köhler, Apotheker Patze, Commerzien-Rath Willert, Kaufm. Pohse, Buchhändler Gräfe.

5) Arbeitshaus-Commission: Stadr. Andersch, Kaufm. H. Friedländer, Kaufm. Caro, Kfm. Urbani.

6) Kommission zur Verwaltung der städtischen Gasanstalt: Oberbürgermeister Geh. Reg.-Rath Sperling, die Stadträthe: Andersch, Dr. Hirsch, Böhm, Commerz.-Rath Schröter, Buchhändler Gräfe, Director Hartmann.

7) Einschätzungs-Commission für die klassifizirte Einkommensteuer: a. aus der Gemeinde-Vertretung: Kommissarien: Geh. Commerz.-Rath Bittrich, Fabrikant Jungmann, Commerzienrath Oehlmann, Kaufm Rosbach, Kaufm. O. Szitnick, Kaufm. P. W. Heyn, Kaufm. Pohse, Mälzenbräuer Kähler; Stellvertreter Buchhändler Gräfe, Kaufm. Hoppe. b. Als Vertreter des Grund-Eigenthums: Commissarien: Stadtrath Hensche, Kaufm. Dultz, Justizrath Miegel, Kaufm. Voigdt, Kaufm. G. Becker, Stellvertreter: Stadtrath Seyler, Kaufm. Thulke. c. Als Vertreter des Capital-Besitzes: Commissarien: Rittmstr. v. Below, Stadrath v. Platen, Justizrath Meier, Sanitätsrath Dr. Cruse, Reg.-Rath Dreßler, Commerzienrath Schnell; Stellvertreter Kaufmann Japha, Professor Dr. Burdach. d. Als Vertreter des Gewerbebetriebes: Kommissarien: Commerzienrath Schröter, Kupferschmiedemstr. Zander, Kfm. J. Rausnitz, Kaufm. Caro, Hofriemermstr. Winkler, Stellvertreter; Fleischermstr. Zarnikow, Instrumentenmacher J. Gebauhr.

8) Städtische Fuhrwesen-Commission: Stadtrath Moser, Kfm. Bernecker, Wagenfabrikant Sahm, Kfm. H. Ehlert, die Mälzenbräuer Töpel, Eckert, Kusch, Kaufm. Caro, Kaufm. Rosbach, Eigenth. David.

9) Städt. Krankenhaus-Commission: Stadtrath Dalkowski, Fleischermeister Rehahn, Schmiedemeister Stets, Fabrikant Bajohr, Partikulier Klinger.

10) Civilmitglieder d. Kreis-Ersatzkommission: Stadtrath v. Platen, Fabrikant Jungmann Kaufm. Voigdt, Commerzienrath Willert, Maurermeister Rosochacki, Kfm. Rosbach, Geh. Commerzienrath Bittrich, Kfm. Thulke, Kaufm. Scheffler.

11) Magistratsbeamte: a. Bureau-Vorsteher: Heyn, Kanzleidirector; Sämann, Oberkalkulator; Schielin I., Oberregistr. Vanhöffen, Stadt-Haupt-Kassen-Rendant. b. Stadtsecretaire: Schielin II., Notzke, Wischhusen, Thiel, Schlicht, Arndt, Drasch, Kuster, Lindenroth, Kreuz, Groppler, Paga. Assistenten: Grohnert, Tolkemitt, Neumann. c. Stadt-Hauptkasse: Rendant Vanhöffen; Buchhalter: Radicke, Bourbiel, Neumann, Jandt, Brosch, Pohse. Assistent Wahl. d. Kanzleibeamte: Hasemann, Damm, Kolkowski, Masuhr. Assistent Eichmann. e. Einquartierungs-Billeteur Bohn. f. Botenmeister u. Castellan Wetzel. g. Magistrats-Boten: Weichmann, Eggert, Rosenfeld, Schröder, Gause, Banduhn, Tromke, Baltruschat. h. Kassendiener: Schwiderski, Magunna. i. Steuer-Einsammler: Reißmann, Amon, Lemke, Hoffmann, Seidenberg, Kühnast, Rohde. k. Executoren: Lakowitz, Stürtz, Rohde, Nötzelmann, Schröder.

12) Stadtbaubeamte: Böhm, Stadtbaurath; Meisner, Bauschreiber.

13) Medizinalbeamte: Rathschirurgus Marter; Armenärzte: Dr. Ulrich, Dr. Samuelson, Dr. London, Dr. Hilbert, Dr. Troje.

14) Handlungsbeamte: Wäger: Hundsdörfer, Durand, Brinkmann; Aschbraaker Willutzki; Heeringsbraaker: Lobach, Passarge; Krahnmeister Kospoth: Oelmagazin-Insp. May.

15) Holzsteuer-Controleure: Decker, Schimmelpfennig, Taube.

16) Nachtwachtmeister: Lößmann, Willuweit, Großmann, Weichler, Fröse, Wolter, Westenberger.

17) Bezirksvorsteher: 1. Apotheker Hagen, 2. Goldarbeiter Böhnhardt, 3. Kaufm. Hering, 4. Segelmach. Neuenstädt, 5. Maurermstr. Dewitz, 6. Kaufm. Sanio, 7 Töpfermeister Kugel, 8. Ledertauer Urban, 9. Sterbekass.-Collecteur Greeger, 10. Wagenfabrikant Albrecht, 11. Bäckermstr. Martschinowsky, 12. Bäckermstr. Lucas, 13. Lieuten. a. D. Pottien, 14. Bäckermstr. Matz, 15. Materialwaarenhdlr Richter, 16. Kaufmann Grohnert,

17. Bäckermstr. Matz, 18. Wagenfabrikant Dietrich. 19. Kaufm. Büttner, 20. Kaufm. Wagenseil, 21. Gärtner Köppen, 22. Kfm. Forstreuter, 23. Kaufm. Kämmer, 24. Riemermstr. Luczinsky, 25. Mälzenbräurr Louis Schrewe, 26. Mälzenbr. Kranz, 27. Kaufmann Levinson, 28. Buchbinder Münch, 29. Kaufm. R. Ehlert, 30. Kaufm. Jacob, 31. Kaufmann Schenk, 32. Lichtfabrikant Mundt, 33. Essigfabrikant Schusterius, 34. Kaufmann Truhn, 35. Eigenthüm. Seeleit, 36. Eigenthümer Krause.

18) Brandinspectoren: Eisengießerei-Besitzer Steinfurt, Bäckermstr. Klinger, Riemermstr. Jacobi, Assistent, Schlossermstr. Wanfried.

Medizinal-Collegium, Königliches, im Schlosse. Chef, Oberpräsident Eichmann; Mitglieder, Regierungs- u. Medizinalrath Dr. Trotta v. Treyden, Medizinalrath Professor ꝛc. Dr. Rathke, Medizinalrath Prof. Dr. Seerig, Medizinalrath Professor Dr. Hayn, Medizinal-Assessor Professor Dr. Möller, Medizinal-Assessor Stadtrath Hensche, Veterinair-Assessor Dreßler.

Mission, innere.
a. Central-Comité des Provinzial-Vereins für innere Mission in Preußen. Vorsitzender: vacat; Schatzmeister: Divisionsprediger Hintz; Schriftführer: Professs. Dr. Sommer; Beisitzer: Consistorialrath Dr. Weiß, Hilfsprediger Gebser. b. Stadtverein für innere Mission. Vorsitzender: Ober-Regier.-Rath Krossa; Stellvertreter desselben: Consistorialrath Dr. Sieffert; Schriftführer: Licentiat Dr. Weiß; Stellvertreter desselben: Predigt-Amts-Candidat Schorn; Kassirer: Kaufmann Sach.

Mühle d; Fiskus, Oberg. 1. Schwenck, Müller.

Mittelmühle, Franz. Str. 13. Hecht, Mühlenmeister.

Münzkabinet, Königsstr. 66. Aufseher: Prof. Dr. Nesselmann.

Museum, zoologisches, Besselstraße 5. (Für das größere Publikum in der Zeit vom 1. Mai bis Ende Oktober, Mittwoch und Freitag von 2 bis 5 Uhr geöffnet). Dirigent: Professs. ꝛc. Dr. Rathke; Conservator: Wiedemann.

O

Ober-Post-Direktion (Poststraße 14.). 1. Chef: Ober-Post-Director Pieck. 2. Bureau: Letz, Postrath und Bureau-Vorsteher; die Ober-Postsecretaire Tollkiehn, Schubert; die Postsecretaire Schütz und Ackermann; die Post-Assistenten Husadel, Medem, Lambrecht; die Post-Expedienten Thumult, Frank, Rhode, Poltmann; Posterpeditionsgehilfen Thomas, Tollkühn; Bureaudiener Borchert. 3. Aufsichtsbeamte: Postinspect. Calame, Postkass.-Control. Schmidt. 4. Ober-Postkasse. Rendant Stein; Buchhalter Werner; Kassenbote Fischer.

Ober-Präsidium, Königl., von Preußen, im Schlosse. Ober-Präsident: Se. Excell. der Wirkl. Geh. Rath Eichmann. Ober-Präsidial-Rath: Regierungsrath Boretius.

Orthopädische Anstalt, Theaterstraße 1. Vorsteher: Dr. Albrecht.

P

Polizei-Präsidium, Königl., Junkerstr. 8. Chef: Polizei-Präsident Maurach; Mitglieder: Polizeiräthe Richter, Hetschko, Broscheit; Polizei-Assessor Möbius. Bureaubeamte: Faß, Criminal-Polizei-Inspector; Secretaire Koller, Horn, Schütz (Rendant der Polizei-Salarien- und Sportelkasse), Hoffmann, Link, Czibulinski; Kanzlei-Secretair Untermann; Kanzlei-Gehilfe Schesnack; Hilfsarbeiter Rohde, Heinrich, Neumann, Rittmeister. v. Creyß und Polizei-Commissair Schnieber; Referend. Rabe, Bürger, Schulz I., Jagielski, Schulz II., v. Knobelsdorff. Unterbeamte: Kastellan Hanff; Boten: May, Blöck und Daguhn; Executor Ferner; Gefangnenaufseher Unruh; Polizeidiener: Kunkat, Wendt, Urban, Barth. — Exekutive Polizeibeamte. Polizei-Inspectoren: 1. Inspection, Polizeirath Steinorth; 2. Inspection, Polizei-Inspector Wedeke; Polizei-Districts-Commissaire: District 1., Tischer; 2, Melzer; 3, Säckel; 4, Blöß; 5, Ludwig; 6, Valentini; 7, Mühl; 8, Westphal (ad int.). Polizei-Sergeanten: Revier 1, Spey; 2, Dittrich; 3, Szepanski; 4, Rhody u. Schulz; 5, Lindenberg; 6, Skott u. Hübner; 7, Faust und Schwarzenberg; 8, Fagenzer; 9 u. 10, Arendt; 11, Hoffmann; 12, Hertel; 13, Karbiner und Mendel; 14, Demmler und Beckmann; 15, Gruneberg; 16, Dreyer; 17, Heumann; 18, Tortolowius und Hellwig; 19, Grunert und Boldt; 20, Michlau; 21, Müller; 22, Ruttkowski; 23, Böse; 24, Eitner. Gensd'armen: Wachtmeister Hill; im 1. District: Cyntius, Streich, Neuendorf; 2: Wobeser, Friedrich u. Hertzer; 3: Maroß, Preuß und Beyer; 4: Linde, Rode; 5: Bröse und Wahrendorf; 6: Kuhlmann, Peter; 7: Wockenfoth, Neufohn, Marquardt, Güttel, Adam; 8: Rosenbach, Stein. Im ländlichen Bezirk der 1. Inspection: Gensd'arm Groth; im Bezirk der 2: Gintz. Strom- und Hafenpolizei: Lootsen-Commandeur: Hallmann; Strommstr. Thoms; Stromdiener: Salomon, Lehmann, Schmerling, Trompf, Höllger, Wandel, Jost. Pontonhäuser. Artilleriegasse.

Post-Amt, Hof-, (Poststraße 14.) Vorsteher: Post-Director Milstrich. — Expeditions-Vorsteher: Ober-Post-Secretair Liedtke, die Ober-Post-Secretaire Koslowski, Kowalski, Romer, Hoffmann, Leo; Postkassen-Controleur Küster; Post-Secretair Grall. — Post-Secretaire: Kühnast, Mötzke, Künow, Hennig, Wolff, Melhorn, Busse, Frey, Taudien, Grabe, Marty, Jablonowski, Falinsky, Coler, Krupka, Wachhausen, Becker, Stantien, Großjohann. — Post-Assistenten: König, Dams, Hake, Brenke, Brandt; Post-Aspirant Müller. — Post-Expedienten: Wnorowski, Kretschmer, Fedder-

mann, Haagen. Post-Exped.-Gehülfen: Marks, Behrend, Urban. — Unterbeamte. Briefträger: Rosenbaum, Schmutz, Schwarz, Prill, Tolmien, Rogetzki, Klein, Brandt, Groß, Jandt, Dangel, Arnsberg, Edloff, Romie, Wölk. — Packmeister: Naujocks, Schmidt. — Bureaudiener: Löschnewski, Schwarzenberger, Thomann, Rodehau, Heller, Kaun, Pläw, Radtke, Nellis, Both, Buleweit, Thiel, Hoffmann, Mowitz, Radolny, Beilschmidt, Fischer, Radtke II., Genath. — Postwagen-Aufseher Oberneyer. — Wagenmeister Möhrin. — Posthauswärter Schultze. — Lampenversorger Westphal. — Posthauswächter Rams. — Eisenbahn-Postpacketträger Hellwig. — Conducteure: Bandisch, Bergau, Drosdowski, Eich, Retzlaff, Stottmeister, Triedewindt, Trostmann, Werthmann, Schönfeld, Schudowitz, Mahler, Oertel. — Postschirrmeister: Donnerstag, Karow, Nichau. — Landbriefträger: Broschinsky, Frank, Worzeck, Gritto, Schwimmer, Baatz, Kähler. — Expreßbriefbesteller Thomas. — Postfußboten: Neumann, Weber. — Stadtpostboten: Scholle, Drommert, Oellinger, Riesewand, Hagemoser, Hetzmann. — Post-Speditions-Bureau 12. (Cours v. Königsberg nach Marienburg Post-Secretair Schreiber). Post-Assistenten: Hildebrand, Howeg, Blindow. — Conducteure: Klickmann, Mohr, Denks, Neumann. — Bureaudiener Dubiel.

Provinzial-Schulcollegium, Königl., im Schlosse. Chef: Oberpräsident u. Wirklicher Geheimer Rath Eichmann. Director: Vice-Präsident v. Kotze. Mitglieder: Regier.-Schulrath Dr. Dieckmann, Regier.- und Consistorialrath Hohenfeldt, Regier.- und Schulrath Dr. Dillenburger, Regier.- u. Schulrath Dr. Woike. Beamte: Rechnungsrath Sehloff; Secretaire: Lisiewski, Hoppe. Hilfsarbeiter Reg.-Supernumerar Czaplewski, Kanzlist Pöß. Botenmeister Weller. Kanzleidiener Stegemann.

Provinzial-Steuer-Directorat. (Holländerbaumstraße 17.). 1) Chef: Provinzial-Steuer-Director Geh. Finanzrath v. Maaßen. 2) Mitglieder: Ober-Regier.-Rath Voigtel (Stellvertreter des Directors in Abwesenheitsfällen), Runde, Regier.-Rath und Provinzial-Stempel-Fiscal; Danziger, Regier-Rath und Provinzial-Stempel-Fiscal; Fromm, Reg.-Rath; Mengdehl, Regier.-Assessor. 3) Bureau-Dirigenten: Cämmerer, Hofrath; Albrecht, Rechnungsrath. 4) Secretariat. Regier.-Secretaire: Barnick, Rechnungsrath; Erdmann, Langwald, Lemke, Sauter, Eichhorst, Braun, Pollkehn. 5) Bureau-Assistenten: Janzen, Graf, Grünhagen, Labuch, Becker. 6) Kanzlei. Kanzleivorsteher Gräber; Kanzlist Thiele. 7) Kanzleidiener: Andres, Minuth, Gronert.

Prüfungs-Commission, wissenschaftliche. Director: Prof. Dr. Richelot. Mitglieder: Prof. Dr. Sommer, Geh. Reg.-Rath Rosenkranz, Geheimrath Dr. Schubert, Medizinalrath Professor Dr. Rathke, Professor Dr. Lehrs, Dr. Michaelis.

R

Rathhaus, Kneiphöfsches, Brodbänkenstr. 11.

Rechtsanwalte:
a) beim Königl. Appellations-Gericht, s. Appellations-Gericht; b) beim Königl. Stadtgericht s. Stadtgericht.

Regierung, Königl., im Schlosse. Präsidium: Oberpräsident und Wirkl. Geh. Rath Eichmann; Vicepräsid. v. Kotze. Collegium: a) Abtheilungs-Dirigenten: Ober-Forstmeister v. Brixen, die Ober-Regierungsräthe v. Kamptz, Krossa, Hintzke. b) Regierungsräthe: Geh. Regier.-Rath Jachmann, Reg.- u. Schulrath Dr. Dieckmann, Geh. Reg.-Rath v. Bergen, Reg.- u. Medizinalrath Dr. Trotta v. Treyden, Regier.-Rath Krause I., die Regierungs- und Bauräthe Kloht, Puppel, die Regier.-Räthe v. Besser, Müllner, Schlott, Dreßler, Krause II., Boretius, Deetz, Regierungs- u. Schulrath Dillenburger, Reg.-Rath v. Hirsch, Regier.- u. Land.-Oekon.-Rath v. Halle, die Regier.-Räthe Hoyer, v. Zschock, Regier.- u. Schulrath Dr Woyke, Regier.-Rath Kulau; die Forstmeister Herzberg, v. Massow, die Regier.-Räthe Lepsius, Wegner; Forstinspector Dossow. c) Assessoren: Wiedemann, Herdink, Mielke, Bechthold, v. Ehrenschwert, Scheumann; Ober-Bauinspector Pohlmann, Schloß-Bauinspektor Hecker, Bauinspector Tischler. d) Referendarien: v. Gottberg, Sczepanski, Gerlach, Baron v. Hüllessem; die Oeconomie-Commissarien Keyler, Krause, Neumann. Beamte. Sekretaire: Sämann (Hofrath), Seydler, Hempel, Dehn (Rechnungsräthe), Eichler, Schulz, Huhn, Reymer, Czwalina, Schorski, Müller, Wark, Dannenberg, Krause, Schmidt I, Lange, Schwidop, Schmidt II., Benning, de la Garde. Bureau-Assistenten: v. Roßynski, Stecher, Grape, Wesskant, Faber, Sahmel, Lisiewski, Gessel, Sinhuber, Grohnert. Supernumerarien: Arndt, Schiemann, Hollstein, Laudien, Lehrmann, Weineck, Crispin, Fünfstück, Schirrmacher, Diestel, Schwill I., Berdrow, Straube, Gläser, Rosenfeldt, Czaplewski, Harbus, Buzello, Piekert, Wagishauser, v. Knobloch Zillgit, Böttcher, Steppuhn, Böhnke, Dembski, Schlunk, Kuwe, Canning, Hennig, Reymer, Schwill II., Monien, Mölle, Lubbe, Schmidt, Horn, Meyer, Scheschonka, Grome. Regierungs-Hilfsarbeiter Bork; Kanzlei-Vorsteher Schön. Kanzlisten: Dietrich, Gillmann, Fraissinet, Höpfner, Schulz I., Neide, Schulz II. Kanzlei-Diätarien: Norgarb, Kredler, Herrendorff, Rakowski, Klee, Ehlert, Kolleng, v. Wnorowski. Botenmeister Gauer. Boten: Plewka, Benrowitz, Hassenstein, Grieseck, Förster, Bellert, Rohde, Dieck, Steegemann, Quednau, Mössen, Schwöbli (Hilfsbote). Kassenwächter: Behrend, Lange. Kassenbeamte: Landrentmeister John; Oberbuchhalter: Rechnungsrath Lakowitz; Kassirer Stephani; Regier.-Hauptkassen-Buchhalter: Jani (Hauptm. a. D.), Bartsch, Böhme

Decker, Hennig, Kraschewski, Witulski (Geheimsecret.), Kassenschreiber: Borchert, Lucka.

Rentenbank, Direktion der, für die Provinz Preußen (Poststraße 15.). Mitglieder: Director: Regierungsrath Müllner; Justitiar Regier.-Rath Hohenfeldt; Provinzial-Rentmeister Hermenau. Bureaubeamte: Reyländer, Rendant der Rentenbank-Kasse; Grode, Buchhalter; Freter, Secretair; Falkner, Hilfsarbeiter; Block, Kanzlei- u. Kassendiener.

S

Schiedsmänner: 1) Apothek. Bredschneider, 2) Leihbibliothek. Fernitz, 3) Kaufmann Theod. Schuhmacher, 4) Fleischermeister Wisweh, 5) Posthalter Jüterbock, 6) Destillateur Neupacher, 7) Mäkler Stockhausen, 8) Kaufmann Hillgruber, 9) Lieut. a. D. Pottien, 10) Partikulier Heider, 11) Bäckermeister Klinger, 12) Apotheker Schlüter, 13) Kaufm. Hofer, 14) Kaufm. Berdau, 15) Kaufm. Gehlhaar, 16) Mälzenbräuer Götz, 17) Mälzenbräuer Wasserfuhr, 18) Oberlehrer Castell, 19) Stadtrath Köhler, 20) Apotheker Patze, 21) Kaufmann Brosch, 22) Töpfermstr. Schweiß, 23) Geh. Commerzienrath Bittrich, 24) Zimmermeister Endom.

Schlachthof, Altstädtischer, Lindenstr. 1.

Schlachthof, Löbnichtscher, Löbnichtsche Schlachthofgasse 2.

Schloßbauhof, Sackh. Hintergasse 14. 15.

Schulen. Erste Abtheilung: Oeffentliche Schulen. I. Gymnasien. 1) Königl. Friedrichs-Collegium (Collegienplatz). Director: Prof. Dr. Horkel. Lehrer: Prof. Dr. Hagen, Prof. Dr. Merleker, Oberlehrer Dr. Lewitz, Oberlehrer Ebel, Dr. Zander, Prof. Dr. Zaddach, Dr. Simson. Wissenschaftliche Hilfslehrer: Divisionsprediger Hintz, Dr. Müller, Dr. Hoffmann, Gesanglehrer O. Meißner, Schreib- und Zeichnenlehrer Kreutzberger. 2) Altstädtsches Stadt-Gymnasium (Altstädtsche Kirchenstraße 26.). Director: Dr. Ellendt. Oberlehrer: Prof. Müttrich, Fatscheck, Dr. Nitka, Dr. Möller. Ordentliche Lehrer: Schumann, Dr. Krah, Dr. Richter, Dr Retzlaff. Hilfslehrer: Dr. Seidel, Rosatis, Zeichnenlehrer Stobbe; Gesanglehrer: Cantor Pätzold. 3) Kneiphöfsches Gymnasium (Domstr. 23. 24.). Director: Dr. Skrzeczka. Prorektor u. erster Oberlehrer: Prof. Dr. König, Oberlehrer: Witt, Dr. Schwidop, Wichert, Dr. Lentz, Cholevius; Gymnasial-Lehrer: Weyl, Dr. Knobbe. Hilfslehrer: v. Drygalski, Lehrer im Englischen, Dr. Seemann; Zeichnenlehrer: Glum, Gesanglehrer: Musikdirektor Pabst.

II. Höhere Bürgerschulen. 1) Burgschule (Burgkirchenplatz). Director: (vacat). Die Oberlehrer Dr. Ohlert, Wechsler, Schiefferdecker. Die Lehrer: v. Behr, Rupp, Dr. Schirmacher. Hilfslehrer: die Candidaten Büttner, Posseldt. Gesanglehrer: Cantor Gervais. Zeichnenlehrer: Kreutzberger. 2) Löbnichtsche höhere Bürgerschule (Löbn. Kirchenplatz 10). Director: Dr. Schmidt. Ordentliche Lehrer: Conrector: Oberlehrer Dr. Schwidop. Oberlehrer: Dr. Michaelis, Dr. Bernhard, Dr. Meyer, Dr. Wegener. Lehrer: Gleirner. Hilfslehrer: Prediger Jacoby, die Schulamts-Candidaten Dr. Friedrich u. Wutke, Prediger Troje. Zeichnenlehrer: Frank. Gesanglehrer: Cantor Gervais. 3) Städtische höhere Töchterschule (Altst. Pauperhausgasse 5.). Director: Dr. Sauter. Lehrer: Elditt, Dr. Herbst, Hartwich, Stobbe. Zeichnenlehrer: Frank. Lehrerinnen: Frau Pfarrer Skottke, die Fräulein Podöhl, Hilbert, v. Wichert, Gräff, Calame. 4) Französische höhere Töchterschule (Bergplatz 16.). Director: Prediger Roquette. Lehrer: Dr. Jung, Kuhls. Lehrerinnen: Fräulein Sokolowski, Couvreur, Gräff.

IV. Bürgerschulen. 1. Domschule (1ste Domquerstr. 1.). Rector: Walter. Lehrer: Gallert. Hilfslehrer Fischer. 2. Altst. Knabenschule (Altst. Kirchenstr. 10.). Rector Korn. Lehrer Schwermer. Hilfslehrer: Langheim, Herrmann. 3. Altst. Mädchenschule (Hökerstraße 31.). Rector Kayser. Lehrer Rosatis, Küßner.

V. Elementarschulen. 1. Altstädt. Elementarschule (Poststr. 6.). Lehrer Pätsch. 2. Steindamm. Kölln. Kirchschule (Tragh. Kirchenstr. 42.). Cantor und erster Lehrer Winkler. 3. St. Georgen-Hospitalschule. Cantor und Lehrer: Wandersleben. 4. Neuroßgärter Kirchschule (Neuroßgärter Schulstraße 1.). Cantor und Lehrer: John. 5. Haberbergsche Kirchschule (Hintere Vorstadt 21.). Cantor und erster Lehrer Arendt, zweiter Lehrer Möwing. 6. Nassengärt. Elementarschule. Lehrer Schecht. 7. Zimmermannsche Stiftsschule (Unterhaberberg 23.). Rector u. erst. Lehrer Hiller, zweiter Lehrer Strumpf. 8. Löb. Kirchschule (Löb. Kirchenplatz 12. Hauptlehrer Winkler, zweiter Lehrer Woserau, dritter Lehrer Kallweit. 9. Sackh. Kirchschule (Sackh. Kirchenstr. 17.) Lehrer Krause, zweiter Lehrer Paul. 10. Sckh. Elementarlschule (Litth. Schulg. 1.). Erster Lehrer Schauinsland, zweiter Lehrer Thier. 11. Königl. Altroßg. Schule (Nord. Roßgarten 3.). Cantor und erster Lehrer Hagelweide. Schul-College Bodzuhn. 12. Königl. Tragh. Kirchschule (Tragh. Kirchenstr. 6.). Cantor u. erster Lehrer Schiewelbein. Schulcollege Pollkehn. 13. Deutschreformirte Elementarschule (Sackheim alte Reiferbahn 6.). Erster Lehrer Waldhauer, zweiter Lehrer Glaser. 14. Römisch-kathol. Kirchschule (Kathol. Kirchenplatz 4.). Erster Lehrer Zander; Cantor und zweiter Lehrer Bönig.

Zweite Abtheilung: Privatschulen. 1. Höhere Knabenschulen. a. Die Schule Steindamm rechte Straße 135. Dirigent: Pfarrer Dr. Gregor. b. Die Schule Gr. Domplatz 4. Dirigent: Oberlehrer Castell. 2. Höhere Töchterschulen. a. Die Schule Kneiph. Hofgasse 10. Dirigent: Domprediger Bursch. b. Die Schule Altstädt. Bergstraße 12. 13. Dirigent: Fräulein Gräff. c) Die Schule,

Junkerstraße 13. 14. Dirigent: Fräulein Lorck. d) Die Schule, Junkerstr. 7. Dirigent: Fräulein A. Leo. e) Die Schule, 1ste Fließstraße 11. Dirigent: Geschwister Thiem. f) Die Schule, Landhofmeisterstr. 12. Dirigent: Fräulein Willemeit. g) Die Schule, Sackh. Kirchenstr. 19. Dirigent: Fräulein Blechschmidt. h) Die Schule, Köttelstr. 15. Dirigent: Fräulein F. Schweitzer. i) Die Schule, Französische Schulgasse 2. Dirigent: Fräulein Meißner. k) Die Schule, Steindamm r. Straße 21. Dirigent: Fräulein Przyrembel. l) Die Schule, Vorder-Roßgarten 4. Dirigent: Fräulein M. Schielien. m) Die Schule, Mühlenberg 5. Dirigent: Fräulein Stribeck. n) Die Schule, Königsstraße 59. Dirigent: Fräulein Höpfner. o) Die Schule, Unterhaberberg 1. Dirigent: Fräulein Lur.

Dritte Abtheilung: Armenschulen und Kleinkinderschulen.

I. Städtische Armenschulen. 1. Altst. Armenschule (Altst. Pulverg. 9.). Lehrer: Wichert, Skoglund, Klein, Frischbier; Lehrerinnen: Fräul. Schörke und Stribeck. 2. Laacksche Schule (Oberlaak 17.). a. Knabenschule. Lehrer: Langheim, König. b. Mädchenschule. Lehrer Schink. Lehrerin Rohrmoser. 3. Vorstädtische Schule f. Knaben (Knochenstr 1.). Lehrer: Bergau, Trunschel; Lehrerin Straube. 4. Haberbergsche Schule f. Knaben u. Mädchen (Unterhaberberg 28.). Rektor: Hiller; Lehrer: Radtke I., Schönwald; Lehrerin: Rogge. 5. Sackheimsche Schule für Knaben (Sackh. Hinterg. 64.). Lehrer: Knaps und Tichelmann. 6. Sackh. Schule f. Mädchen. (Sackh. 3te Wallg. 7. 8.) Lehrer: Borchert, Bienwaldt, Matthias; Lehrerin Kemnitz. 7. Altroßg. Schule für Knaben und Mädchen. (Klingershof 1.) Lehrer: Hausmann, Beilschmidt, Dittmar; Lehrerin Brokowski.

II. Armenschulen, welche nicht städtische sind. 1. Tiepoltsche Armenschulanstalt (3te Fließstraße 1.). Inspector: Consistorialrath Dr. Weiß; Lehrer: Subinspector Stielow, Cand. A. Th. Hoffmann, Pred.-Amts-Cand. Macht. Lehrerinnen: Lieuten.-Wwe. Wittschel, Rect.-Wwe. Lablack. 2. Erwerbschule f. Mädchen (Münzstr. 8.). Vorstand: Pred. Dr. Voigdt, Kaufmann St. Blanquart, Fräul. Kleeberg. (Die Niederlage der verfertigten Arbeiten ist im Schulgebäude. Bestellungen auf Näh- und Strickarbeiten werden daselbst zu jeder Zeit angenommen.) 3. Erziehungsanstalt des Hilfsvereins für städtische Armenpflege (Königsstr. 88.). Lehrer Fähse.

III. Kleinkinderschulen. 1. Kleinkinderschulen des Dintervereins. A. Vorstand d. Dinter-Vereins. Haupt-Vorsteher: Bürgermeister Bigord; Stellvertreter Stadtrath v. Facius. Rendant: Dr. Diuter; Secretair: Pfarrer Troje; außerdem Superintendent Professor Dr. Gebser, Dr. Simson, Stadtrath Hensche, Rechtsanwalt Tamnau und die nachstehend vermerkten Schulinspicienten. B. Schulen. a. Die Schule in d. Vogelgasse. Inspicient Diaconus Dr. Heinel. Lehrerin: Madame Spach. b. Die Schule, Sackh. alte Reiferbahn. Inspicient: Prediger Dr. Voigdt. Lehrerin: Mad. Borchert. c. Die Schule, Sackh. neue Gasse 8. Inspicient: Prediger Dr. Voigdt. Lehrerin: Frau Heinrich. d. Die Schule, Poln. Predigerstr. 15. Inspicient: Superintend. Dr. Gregor. Lehrerin: Mad. Danehl. e. Die Schule, Münchenhof 5. Inspicient: Archidiakonus Schulz. Lehrerin: Fräulein Manneck. f. Die Schule Domstraße 21. Inspicient: Domprediger Bursch. Lehrerin: Frau Lemke. 2. Erste Tragheimer Kleinkinder-Bewahranstalt, Kaplansg. 8. Inspicient: Consistorialrath Dr. Weiß. Pflegemutter Registrat.-Wwe. Brock. 3. Zweite Tragh. Kleinkinder-Bewahranstalt, Hint. Tragh. 28. Inspicient: Consistorial-Rath Dr. Weiß. Pflegemutter: Lehrersfrau Schönwald. 4. Haberbergsche Kleinkinder-Bewahranstalt, Alter Garten 16. Inspicient Superintendent Dr. Wald. Lehrerin: Frl. Simski. 5. Kleinkinderschule, Altroßg. Predigerstr. 15. Inspicient: Superintendent Kahle. Lehrerin: Fräul. E. Herz. 6. Kleinkinderschule, Löb. Kirchhofpl. 13. Lehrerin: Fräulein Schwarz.

7) Kleinkinderschule Oberhaberb. 8. Inspicient: Pred. Dr. Lau. Lehrerin: Fräul. Emter.

Vierte Abtheilung. 1) Königl. Waisenhaus und Lehrer-Seminar, Sackheim Waisenhauspl. 2. Direct. Dembowski. Oberlehrer Vetter. Lehrer: Pred.-Amts-Cand. Schorn, Heidler, Radtke, Müller, Schiemann. Organist: Pätzold. 2) Königl. Provinz.-Gewerbeschule (im nördl. Flügel des Königl. Schlosses). a) Curatorium: Vorsitzende: die Reg.-Räthe Schlott, Reg.-Baurath Kloth, Stadtrath Appelbaum, Stadtrath Dr. Hirsch. Director: Dr. Albrecht. b) Lehrer: Oberlehrer Dr. Lange, Lehrer Werner. 3) Combinirte Divisionsschule des 1. Armee-Corps, Königsstr. 44. 45. Direct.: Stamm, Hauptm. im 3. Inf.-Regt. Lehrer: Frank, Prem.-Ingen.-Lieut., v. Olszewski I., Prem.-Lieutenant im 3. Inf.-Regt., Rolla du Rosey, Sec.-Lieut. im 1. Infant.-Regt., v. Katzeler, Prem.-Lieut. im 1. Inf.-Regt., v. Böttticher, Sec.-Lieut. im 4. Inf.-Regt., v. d. Trenk zu Königsegg, Sec.-Lieut. im 3. Küraſſ.-Regt. 4) Handelsschule (Koggenstr. 6.). Curatorium: Vorsitzender: Regier.-Rath Schlott. Mitglieder: Geh. Commerz.-Rath Bittrich, Commerzien-Rath Schnell, Kaufm. Gabriel, Blümer. Director: Dr. Herbst. Oberlehrer Stobbe. Lehrer: Dr. med. Hasenkampf, Lehrer Bagohr

Schwimm-Anstalt, Militair-, am Friedl. Thor. Pächter u. theilweiser Eigenthüm.: Schwimmlehrer Grothe. (Der Schwimm-Unterricht für Civil beginnt alljährlich am 15. Mai und endet den 1. October, dagegen der fürs Militair am 1. Juni und endet, wenn die Regiments-Uebungen ihren Anfang nehmen.)

Staats-Anwaltschaft, Königl. Ober-Staatsanwalt: Tortilowicz v. Batocki; Königl. Staats-Anwalt: Saro; Staatsanw.-Gehilfen: Ober-Gerichts-Assessor Duddenhausen, Jacobson Ober-Staats-Anw.-Bureau-Beamter: Jan

kowski; Staatsanw.-Bureaubeamte: Winkler, Civil-Supernum. Ebel, Canzleigehilfe Soult, Bote Grunau.

Stadtgericht, Königl., Schmiedestraße 16—18. Collegium: Präsident Reuter, Director Dr. Becker, Geh. Justizrath Hilbert, Räthe: Miegel, Morgenbesser, Gisevius, Stellter, Burchardi, Nößel, Dr. Reusch, Hardt, Senger u. Schartow; Stadtrichter: Meier, Le Juge, Gädecke; Bureau 1. Generalia. Hypotheken-, Testaments-, Requisitions-, Ehepakts- und Erblegitimations-Sachen auch alle Handlungen der freiwilligen Gerichtsbarkeit. Stadtger.-Secret. und Bureau-Vorsteher Wettke, Secretair u. Kanzleirath Beckherrn, Secr. Crüger, Bureau-Diätar Flögel, Kanzlei-Diätarien Kallnischke, Eltermann, Geschke, Hilfsschreiber Ahlsdorff. — Bureau 2. Vormundschafts- u. Curatel-, auch Nachlaß-Sachen. Stadtger.-Secretair, Kanzleirath und Bureau-Vorsteher Schlunck, Secretaire: Consbruch, Schulz, Aßmann, Kanzlist Ahlsdorff, Kanzlei-Diätarien Hinz u. Kowalewski. — Bureau 3. Prozesse über 50 Thaler. Stadtger.-Secret., Kanzlei-Direct. u. Bur.-Vorst. Segers, Bur.-Diät. v. Przyborowski, Neumann, Kanzleidiät. Schlaup u. Kittlitz; Hilfsschreib. Henniges. — Bureau 4. Bagatell- u. Injurien-Prozesse. Bureau-Vorsteher Stadtger.-Secret. Schulz und Kiepert, Registrator Gerhardt, Bureau-Diätar. Hensel, Kanzlisten: Grenda, Passarge, Schulz, Kanzl.-Diätarien: Fink, Willutzki, Hilfsschreiber Baumdecker. — Bureau 5. Concurs-, Subhastations-, Sequestrat.-, Aufgebots-, Taxations- und Ehescheidungs-Sachen. Bureauvorsteher u. Stadtger.-Secretair Rittmeister v. Schmiedeberg, Bureau-Diätarius Rausch, Kanzl.-Diätarius Kuhn. — Bureau 6. Untersuchungs-Sachen, mit Ausschluß der ad 7. u. 8. Bureauvorsteher und Stadtg.-Secret. Rößler, Bureau-Diätarien: Sobolewsky, Szilinsky u. Schröder, Kanzlist Mayne. — Bureau 7. Polizei-Untersuch.-Sachen und Requisitionen in Untersuchungs-Sachen. Stadtg.-Secretair v. Herstopski, Hilfsschreiber Ewers. Kanzlei- u. Executions-Bureau: Kanzlei- u. Execut.-Inspector Wolter, Bureau-Assist. Kellmann. — Bureau 8. Criminal-Voruntersuchungen. Registrator, Gefängniß-Inspektor u. Bureau-Vorsteher Kersten, Bureau-Diätar.: Winkler, Ebel, Hilfsschreib.: Soult, Schultz, Gefangen-Aufseher Hoffmann, (in der Schützerei), Gefangenw. Warstadt (im blauen Thurm), Beck, Schröder, Ziemann, Stärk, Stamm (im neuen Thurm). Boten u. Executor.: Grunau, Klein, Hilfsbote Karklies. — Depositorium. Rend.: Rechnungsrath Meyer, Deposit.-Kassen-Assist. Ahlsdorff, Kassen-Diätarius Rochna. — Salarien-Kasse. Rendant: Rechnungs-Rath Hildebrandt, Controleur Frenzke, Sportel-Revis. Schwarzenberg, Kassen-Assist. Weitschat, Kassen-Diätarien: Erdinger, Steil, Kanzlei-Diätarius Neufangr. Calculatur: Calculator Schnell, Calculatur-Assist. Buske. — Boten: Botenmeister Böttcher, Boten u. Executoren: Olschewsky, Engel, Soult, Kratz, Schneider, Gassee, Forselius, Lau, Lablack I., Rochna, Schmidt, Lange, Endruhn, Rebagel, Hagemoser, Klein, Lablack II., Wichmann, Endruhn, Hilfsboten: Schütz, Radtke, Still, Hesse, Rautenberg. Kastellan Kittlitz. — Rechts-Anwalte beim Stadtgericht: Steffen (O.-L.-G.-Rath), Meier (Justizrath), Tamnau, Marenski, Cruse, Nettler, Jester, Braunschweig, Koch, Jacob, Steffenhagen.

Anmerk. Die an den Stadtger.-Präsidenten persönlich zu stellenden Anträge werden nur im Geschäftslokale des Stadtgerichts in den Vormittags-Dienststunden entgegengenommen, alle anderen, mündlich anzubringenden Gesuche an das Stadtgericht sind in der Wochenstube zu Protokoll zu geben, die Vollziehung von Handlungen der freiwilligen Gerichtsbarkeit aber bei dem Stadtger.-Rath Morgenbesser in dessen Geschäftszimmer zu extrahiren.

Stadtverordnete: Eigenthümer Albrecht, Prof. E. Burdach, Kaufm. Baatz, Kaufm. Blell, Geh. Commerzienrath Bittrich, Rechts-Anw. Braunschweig, Kaufm. G. Becker, Zimmermeister Brandstätter, Fabrikt. Bajohr, Maurermeister Czeziwodda, Eigenthümer Conrad, Kaufm. Caro, Kaufm. Dultz, Eigenth. David, Kaufm. Driesen, Kfm. Dieffenbach, Mälzenbräuer Eckert, Kaufm. O. Ehlert, Commerz.-Rath Frisch, Kaufm. Fast jun., Drechslermstr. Frieße, Buchhändl. Gräfe, Hotelbes. Gehring, Kaufm. Grube, Schmiedemstr. Gerlach, Apotheker Haack, Lieut. a. D. Hieber, Kaufmann Hoffmann, Kaufm. Hering, Kaufm. Hoppe, Kaufm. P. W. Heyn, Glasermeister Hippel, Rechnungsrath Hildebrandt, Regier.-Secret. Huhn, Particul. Honig, Kaufmann Häbler, Mälzenbräuer Hassenstein, Fabrikant Jungmann, Feuermauerkehrermst. Jacob I., Hauptmann a. D. Jany, Zahnarzt Jacoby, Banquier A. Jacob II., Destillat. Kauenhowen, Bäckermeister Klinger, Mälzenbräuer Kähler, Holzhändler Kurnatowski, Kaufm. Käther, Kaufm. A. E. Lorek, Seilermstr. Linde, Hof-Lieferant Levin, Destillat L. Lemke, Kaufm. Lämmer, Kaufm. Meermann, Postdirector Milstrich, Professor Merlecker, Bäckermstr. Neumann, Apotheker Naumann, Consul Oehlmann, Kaufm. C. L. Pohse, Hof-Conditor Pomatty, Landsch.-Calcul. Pampe, Dr. med. v. Pastau, Kaufm. Polzien, Kaufm. Rubens, Kaufmann Rosbach, Regier.-Rath Runde, Fleischermstr. Rehahn, Maurermstr. Rosochacki, Kaufmann J. Rausnitz, Mälzenbr. Schuhmann, Hutfabrikant Sy, Kaufm. Scheffler, Fabrikbesitzer Steinfurt, Commerzienrath Schröter, Zimmermeister Schmidt, Kaufm. O. Szitnick, Gastwirth Steinorth, Lithograph Schomer, Bäckermeister Stringe, Hofbuchdrucker Schultz, Restaurateur Schuhmacher, Kaufm. L. Schiweck, Kfm. W Skupch, Weißgerbermstr. Schröder, Banquier M. Simon, Tischlermst. Schiemann, Particul. Stürtz, Bauinsp. Tischler, Kaufm. Thulke, Rechts-Anwalt Tamnau, Kaufmann Urbani, Kaufm. Voigdt, Hof-Riemermeister Winkler, Commerzienrath Willert, Fleischermeister Wisweh, Commissionsrath Woltersdorff, Geh. Justizrath Dr. Zeihe, Goldarbeiter

Zimmermann, Kupferschmiedemstr. Zander, Mälzenbräuer Ziegler.

Sterbekassen.
1) Oberburgfreiheit-Societäts-Sterbekasse. Vorsteher und Rendant: Morre. 2) Allgemeine Sterbekasse. Rendant: Radzibor. 3) Kaufmanns-Sterbekasse. Rendant: Justiz-Rath Miegel. 4) Holzmesser-Sterbekasse. Rend.: Stadtsecretair Seemann.

Sternwarte, Mühlenplatz 1. Director: vacat, intermistisch vertreten durch Prof. Dr. Luther, Observator: Dr. Wichmann.

Stiftungen, milde:
1) Das St. Georgen-Hospital, Hintere Vorstadt 53.
2) Die Stiftung des Kaufm. Zachar. Straube, innerhalb des St. Georgen-Hospitals.
3) Die Winkelmannsche Stiftung, innerhalb des St. Georgen-Hospitals.
4) Die v. Rhodsche Stiftung, Hint. Vorst. 52.
5) Das Gramatzkische Stift, Hint. Vorst. 54.
6) Das Kneiphöffsche Wittwenstift, Brandenburger Thorstraße 5—9.
7) Das Altst. Wittwen- und Waisenstift, Neuroßg. Kirchenstr. 2.
8) Das Kneiph. Mannsstift, Haberberg Neue Gasse 1.
9) Das Konopatzkische Stift, Tragh. Kirchenstraße 68—70.
10) Die Nellsche Stiftung, Strohmarkt 12.
11) Die Geritzkische Stiftung, Tragheimer Pulverplatz 4.
12) Die Zimmermannsche Stiftung, Königsstr. 37.
13) Das Babat-Hartmannsche Wittwen- und Jungfrauen-Stift, Attroßg. Predigerstr. 16.
14) Das v. Bronikowskische Stift, Kalthöffsche Straße 19.
15) Das Fähr-Bludausche Stift, Hinter Tragheim 17. 18.
16) Das v. Glasowsche Stift, Mühlenquerg. 6.
17) Das v. Kanitzsche Stift, Mühlengasse 9.
18) Das Krittingsche Stift, Kronenstraße 1.
19) Das Lestoquesche Stift, Stippelgasse 1.
20) Das v. Podewilssche Stift, Bergplatz 5.
21) Das deutsch-reformirte Stift, Königsstr. 38.
22) Das französisch-reformirte Stift, Jägerhofstraße 3.
23) Das v. Rödersche Stift, Burgkirchenplatz 7.
24) Das römisch-katholische Stift, Sackh. Kirchenstraße 14.
25) Das v. Schliebensche Stift, Vord. Roßg. 5.
26) Das Senftenberg-Büttnersche Stift, Holländ. Baumstraße 11.
27) Das Seidlitz v. Kalneinsche Stift, Landhofmeisterstraße 7.
28) Das v. Tettausche Stift, Tragheimer Kirchenstraße 63.
29) Das v. Zeigut-Stanislawskische Stift, Theaterstraße 3.
30) Das Kypkeanum, Hinterlomse 16.
31) Das v. Gröbensche Stipendienhaus, Fleischbänkenstraße 35.
32) Das Kaufmannsstift, Kronenstraße 17.
33) Das Pychlausche Kaufmanns-Wittwenstift, Unterhaberberg 52.
34) Das Marienstift, Löb. Hospital 7.

T

Taubstummen-Erziehungsanstalt, Königl., Sackh. Waisenhausplatz 3. Director Lettau, Lehrer Zimmermann. Hilfslehrer Platz.
Theater, Stadt-, Theaterplatz 1. Director und Unternehmer: Commiss.-Rath Arth. Woltersdorff, Regisseur der Oper, der Vaudevilles und der Posse F. B. Hassel, Regisseur des Trauer-, Schau- und Lustspiels H. E. Reinhardt, erster Musikdirector F. Marpurg, zweiter Musik- und Chor-Director R. Collin. Kassenwesen: Erster Kassirer E. Borowski, zweiter Kassirer A. Wilck, dritter Kassirer Kroß. Theaterärzte: Dr. Dinter, Dr. Thomas.
Thurm, Blauer, Pregelgasse 1.
Thurm, Neuer, Altst. Pulvergasse 7. Stamm, Gefangenwärter.

U

Universität, Königl. Albertus-, Gr. Domplatz 5.
Königl. Curator: Eichmann, Ober-Präsident der Provinz Preußen.
Zeitiger Prorector: Appellat.-Ger.-Rath Prof. Dr. Simson I.
Universitätsrichter: Stadtger.-Rath Senger.

Zeitige Decane:
Der theologischen Facultät: Consistorialrath u. Hofprediger Prof. Dr. Sieffert.
Der juristischen Falcultät: Prof. Dr. Sanio.
Der medizinischen Facultät: Medizinal-Rath Dr Hayn.
Der philosophischen Facultät: Geh Reg.-Rath Prof. Dr. Schubert.

Academischer Senat:
Zeitiger Prorector: Appellat.-Ger.-Rath Prof. Dr. Simson I. Vice-Prorector: Geh. Reg.-Rath Prof. Dr. Schubert, (zugl. Stipendien-Curator und 1ster Depositarius.)
Universitätsrichter: Stadtger.-Rath Senger.
Die obengenannten Decane der theologischen, juristischen und medizinischen Facultäten und die Senatoren: Geh.-Rath Prof. Dr. Rosenkranz, Prof. Dr. Richelot, Prof. Dr. Neumann, Prof. Dr. Meyer, Mediz.-Rath Dr. Rathke, Ober-Bibliothek. Prof. Dr. Olshausen.

Facultäten:
a) Theologische. Ordentliche Professoren: Superintendent Dr. Gebser, Consistorialrath und Hofprediger Dr. Sieffert, Dr Sommer, Licentiat Erbkam. Außerordentlicher Professor: Pfarrer Cosack; Privatdocenten: Dr. Simson II., Licentiat Dr. Weiß.
b) Juristische. Ordentliche Professoren: Tribunalsrath Dr. Schweikart, Dr. Sanio, Dr. v. Buchholz, Dr. Jakobson, Tribunalsrath Dr. Simson. Außerordentliche Professoren: Dr. Kaltenborn v. Stachau, Privatdocent: Dr. John.
c. Medizinische. Ordentl. Professoren: Medizinalrath Dr. Seerig, Medizinalrath Dr. Rathke, Dr. Cruse, Dr. Hirsch, Medizinalrath Dr. Hayn, Dr. Burdach. Außerordentliche Professoren: Dr. Burow, Dr.

Möller, (Medizinal-Assessor) Dr. v. Wittich. Privatdozenten: Dr. Hay, Dr. Wohlgemuth, Dr. Sämann. Stadtphysikus Dr. Wald.

d) Philosophische. Ordentliche Professoren: Geh. Regierungsrath Dr. Hagen I., Geh. Regierungsrath Dr. Lobeck, Dr. Drumann, Geh. Regierungsrath Dr. Voigt, Geh. Regierungsrath Dr. Schubert, zugleich Stipendien-Curator u. erster Universitäts-Depositarius, Dr. Meyer, Dr. Olshausen, Ober-Bibliothekar, Dr. Hagen II., Dr. Neumann, Geh. Regierungsrath Dr. Rosenkranz, Dr. Moser, (zugleich Inspector des Collegii Albertini,) Dr. Richelot (zugleich Inspector des Königl. Freitisches), Dr. Werther, Dr. Lehrs, Dr. Glaser. Außerordentliche Professoren: Dr. Taute, Dr. Nesselmann, Dr. Luther, Dr. Zaddach, Oberlehrer. Privatdozenten: Pfarrer Dr. Gregor, Prof Dr. Merlecker, Oberlehrer Dr. Zander, Oberlehrer Dr. Michaelis, Dr. Herbst, Dr. Castell, Dr. Wichmann, Dr. Friedländer, Professor Dr. Saalschutz, Dr. Fischer, Dr. v. Hasenkamp, Dr. Spirgatis. Sprach- und Exerzitienmeister. Lehrer der Musik: Musikdirector Sämann; Stallmeister: Schmidt. Beamte u. Unterbeamte. Rendant und Quästor: Hofr. th Pfeiffer; Control.: Rechnungsrath Hempel, Universitäts-Secr. Lorkowsky, Registratur-Assistent: Schmidt; Pedelle: Büttner, Oberpedell; Claws, Hülfspedell; Carcer-Aufseher Lange.

V

Vereine:

1) Hauptverein der Gustav-Adolph-Stiftung für die Provinz Preußen. (Tendenz: Erleichterung der Noth, in welche durch Erschütterung der Zeit und durch andere Umstände protestantische Gemeinden in und außerhalb Deutschland in Betreff ihres kirchlichen Zustandes gerathen sind, wenn sie in dem eigenen Vaterlande keine ausreichende Hilfe finden.). Vorsitzender: Prediger Dr. Voigt; Stellvertreter: Prof. Dr. C. Hagen. Schriftführer: Prediger Troje. Schatzmstr.: Kaufm. J. C. Wiehler.
2) Zweig-Verein, Königsberger, der Gustav-Adolph-Stiftung. Vorstand: Vorsitzender: Geheimer Regierungs-Rath Professor Dr. Schubert; Stellvertreter: Prediger Dr. Voigdt. Schriftführer: Prediger Hoffheinz. Schatzmeister: Kaufm. J. C. Wiehler.
3) Kirchlicher Verein der Gustav-Adolph-Stiftung. Vorsitzender: Kanzler Dr. v. Wegnern; Stellvertreter: Geh. Regierungsrath v. Bergen. Schriftführer: Prof. Erbkam. Schatzmeister: Kaufm. Meermann.
4) Missions-Verein. Präsident: Oberpräsident Wirkl. Geh. Rath Eichmann. Secretair: Consistorial-Rath Weiß. Rendant: Prediger Danielzik.
5) Enthaltsamkeits-Verein. Obervorsteher: Superintendent Dr. Wald.
6) Frauen-Hilfs-Verein für christliche Bildung des weiblichen Geschlechts im Morgenlande. Obervorsteherin: Fraau Gräfin zu Dohna-Dönhoffstädt. Schatzmeisterin: Fräulein Holfelder. Schriftführerin: Frau General Superintendent Sartorius.
7) Verein zur Unterstützung armer Schulkinder. Obervorsteher: Oberpräsident Wirkl. Geh. Rath Eichmann. Stellvertreter: Archidiaconus Laudien. Kassenhalter: Commerzienrath Frisch. Secretair des Vereins: Stadt-Secretair Wischhusen. Verwalter der vorhandenen Lehrmittel: Lehrer Altroggen. Deputirte d. Armen-Directorium: Bürgermeister Bigork, Stadtrath Appelbaum, Apotheker Hildebrandt, Kaufm. Scharmach, Hofprediger Gerdien, Prediger Dr. Voigdt, Polizei-Präsident Maurach, Consistorialrath Dr. Weiß, Probst Dr. Wunder, Regierungsrath Schlott, Commerzien-Rath Schröter. Bote: Dziengel.
8) Verein der jungen Kaufmannschaft zur Unterstützung unverschuldet nothleidender Handlungsgehülfen. Obervorsteher: Geh. Commerzien-Rath Bittrich. Secretair: J. M. Rathke. Kassirer: Gustav Wittke. Pfleger: A. W. Michaelson, T. F. Portofoé. Beisitzer: Stadtrath Köhler, F. W. Häbler, Otto Eblert, Jul. Sy, O. Raabe, O. Beeck, Buchhalter F. W. Faber.
9) Hülfsverein der städtischen Armenpflege. (Dieser Verein hat eine dreifache Tendenz. 1. Für die Erziehung und Besserung sich umhertreibender und bettelnder Kinder zu sorgen. Zu diesem Zwecke ist in dem, dem Verein gehörigen Hause, Königsstraße 88., eine besondere Erziehungs-Anstalt errichtet, in welche die Knaben aufgenommen u. von einem hiezu besonders engagirten Lehrer unterrichtet, beaufsichtigt und mit nützlichen Arbeiten beschäftigt werden. Nach der Einsegnung werden die Knaben zu Meistern in die Lehre oder in Dienste gegeben. 2. Hülflosen Personen, namentlich solchen, welche ein geringes Armengeld beziehen, freie Wohnung und freies Holz zu gewähren. 3. Brodlosen Arbeitern durch Zuweisung von Arbeiten Gelegenheit zum Broderwerb zu verschaffen.) Obervorsteher: Geheimer Regierungsrath v. Bergen. Cassencurator Domainenrath Möller. Rendant: Regier.-Referendar Ulke. Secretair: General-Landschafts-Calculator Pampe. Vorsteher des Hauswesens: Stadtrath Seyler. Vorsteher des Bauwesens: Partikulier Rauscher. Arzt d. Zöglinge: Sanitätsrath Dr. Cruse.
10) Verein zur Rettung verwahrloster Kinder. (Das diesem Verein zugehörige Haus befindet sich Sackh. Mittelgasse 3. 4. Die Kinder sind auf dem Lande bei Schullehrer untergebracht.) Haupt-Vorsteher: Superintendent Kable. Secretair: Director Dembowski. Rendant: Kanzlei-Rath Beckhern. Vorstandsmitglieder: Commer-

zienrath Wittrich, Geheimrath v. Ernest, Hofscharfrichter Eberhard, Appellat.-Ger.-Rath Förster, Probst Wunder.

11) Kunst-Verein. (Durch Anordnung von Kunst-Ausstellungen und durch Anlegung eines Museums von Gemälden lebender Meister den Kunstsinn in der Provinz zu beleben, ist die Tendenz des Vereins.) Vorstand, Secretair: Prof. Dr. A. Hagen, Schatzmeister: Particul. Höltzel, General-Geschäftsführer der östlichen Kunstvereine: Stadtrath Schindelmeisser.

12) Verein für Wissenschaft und Kunst. (Tendenz: Jünglingen von ausgezeichneten Geistesgaben für wissenschaftliche Studien oder von bedeutenden Anlagen für die Kunst, die zu der Hoffnung berechtigen, dereinst ein höheres Ziel in irgend einem Gebiete der Wissenschaft oder Kunst zu erreichen, theils auf dem Gymnasium, theils auf ihrer Künstler-Laufbahn die Mittel zu ihrer Ausbildung zu gewähren, deren sie ohne den Zutritt d. Vereins nach ihrer oder ihrer Verpfleger Vermögenslage entbehren würden.) Präsident: Geheimer Staatsminister Dr. v. Schön; engerer Ausschuß: Geh. Reg.-Rath Professor Dr. Voigt, Professor Dr. A. Hagen, Direct. Rosenfelder, Stadtrath Hensche, Kaufm. Sieburger, Geh. Regier.-Rath Dr. Lobeck.

13) Prämien-Verein zur Belohnung treuer weiblicher Dienstboten. Vorstand: Secretair Bernhardi, Dr. Dinter, Stadtrath Funke, Kaufmann Heinrich, Consul Oppenheim, Rechtsanwalt Tamnau, Oberlehrer Witt. (Meldungen werden täglich in den Vormittagsstunden bei dem Geschäftsführer des Vereins, Secretair Bernhardi, Schönbergergasse 12. angenommen. Jährlicher Beitrag 17 Sgr. 4 Pf.)

14) Dr. Kessels Verschönerungs-Verein, oder Verein zur Verschönerung der Stadt. Mitglieder des engeren Ausschusses: Vorsitzender: Oberbürgermeister Sperling; Stadtrath Prin, Stadtrath Seyler. Schatzmeister: Stadtbaurath Böhm.

15) Verein für Pferderennen in Preußen. Schatzmeister: Provinzial-Rentmeister Hermenau.

16) Turn-Verein. (Die Tendenz dieses Vereins, an dessen Spitze ein aus 12 Mitgliedern bestehender Turnrath steht, ist: Förderung der Turnkunst, als Kräftigung des Körpers und der dadurch zu sichernden Energie des Geistes). Turnlehrer: Dr. A. Münchenberg; Turnwart: Stud. A. Müttrich: Zeugwart: Stud. A. Müttrich; Turnrath: Oberlehrer Castell (Ordner), Kaufmann Gabriel (Cassirer), Kaufmann Aron, Dr. Kleeberg, Stud. A. Müttrich, Stud. E. Müttrich, Kaufm. Lorek, Kfm. J. Rosenhain, Handschuhmacher Zabel, Kaufm. F. A. Kadach, Uhrmacher Kögler. Castellan des Turnhauses: Puhst.

17) GartenVerein. (Tendenz: Beförderung der Gartenkultur.) Director: Dr. Kleeberg.

18) Gewerbe-Verein. (Tendenz: Belebung des Gewerbefleißes in der Provin.) Dirigent: Regierungsrath Schlott, Stellvertreter desselben: Commerzienrath Schnell, Secretair: Stadtrath Dr. Hirsch, Bibliothekar: Dr. Albrecht, Schatzmeister: Stadtrath Dalkowski. Während des Winters wird für die Mitglieder des Vereins und deren Arbeiter ein Lesezimmer eingerichtet, in welchem nicht nur die reichhaltige Vereinsbibliothek benutzt werden kann, sondern auch die neuesten Nummern sämmtlicher deutschen Journale über Polytechnik und Bauwissenschaften ausliegen. Das Local ist im nördlichen Flügel des Königlichen Schlosses. Zeit: täglich von 7—9 Uhr, am Sonntage von 4 Uhr ab. — Außerdem hat der Verein eine Sonntagsschule errichtet, welche für Gesellen und Lehrlinge zum Nachholen der versäumten Elementarbildung bestimmt ist.

19) Handels-Verein, Königsberger. (Geschäft mit Transit-Salz, Rhederei ꝛc.) Secretair: Commerzienrath H. Schröter, Cassirer: Consul R. Oppenheim, Magazinier: Commerzienrath J. F. Lorek Mitglieder: C. F. Bernecker, C. A. Dultz, Commerz.-A. W. Frisch, Gutleben u. Meyer, Commerzienrath L. Oehlmann, Commerzienrath G. Schnell, Commerzienrath C. L. Willert, F. Laubmeyer.

20) Brüder-Verein. (Tendenz: Unterstützung unverschuldet bedürftig gewordener Handlungsdiener, ohne Unterschied der Confession.)

21) Unterstützungs-Verein zu Königsberg in Preußen.

22) Weiblicher Verein für Armen- und Krankenpflege. Vorstand Frau Emilie v. Facius und Frau Rosalie Friedmann.

23) Verein für die Fauna der Provinz Preußen. (Zweck des Vereins, die Fauna der Provinz Preußen kennen zu lernen und in einer Sammlung zusammenzustellen.) Vorstand: Präsident: Medizinalrath und Professor Dr. Rathke, Secretair: Dr. Zaddach, Rendant: Stadtrath Hensche, Lehrer: Elditt, Dr. Hagen.

24) V rein zur Unterstützung hilfsbedürftiger Knaben. Vorsteher: Wechselmäkler Anheim, Prediger Harder, Aeltermann Pusch, Handschuhmachermstr. Zabel, Tischlermstr. Werwein, Kaufmann Gabriel.

25) Künstler-Unterstützungs-Verein. Vorstand: Vorsitzender: Historienmaler Pietrowski, Secretair: Rendant Rosenfelder, Rendant: Maler Strbbe.

26) Tonkünstler-Verein. Präsident: Dr. Fr. Zander.

27) Verein zur Unterstützung israelitischer Wittwen und Waisen. Vorstand: Madame Benjamin, Frau Doctor Graf, Frau Marie Leo, Frau Minna Löwenheim, Frau Bertha Wedel.

28) Gesellen-Verein. Die Tendenz dieses Vereins, eines Zweigs der innern Mission, ist,

den Gesellen Gelegenheit zu geben, ihre Feierstunden, namentlich den Montagsabend in geselligem und anständigem Kreise nützlich zuzubringen. Lokal: Kneiphöfischer Gemeindegarten.

29) Vereine zur geselligen Unterhaltung:
a. Börsenhalle, Magisterg. 68. 69. Garten Torfmarkt 2. Secretair Ottmann.
b. Königshalle, Paradeplatz 2.,
c. Kasino, Bergplatz 7.
d. Deutsche Ressource, Jägerhofstr. 4. 5.
e. Bürger-Ressource, Burggasse 1. 2.
f. Concordia.
g. Verein z. geselligen Vergnügen.
h. Preußische Ressource. Sommer- und Winterlocal: Deutsche Ressource.

Vorsteher-Amt der Kaufmannschaft. Obervorsteher Commerzienrath Schnell, erster Beisitzer H. Warkentin, zweiter Beisitzer C. L. Heinrich. Vorsteher: G. A. Ahrens, C. F. Bernecker, C. G. Becker, C. H. Berent, L. G. Bütdorff, W. M. Gabriel, Commerzienrath Gädecke, Stadtrath Goullon, J. C. Heinrichs, H. B. F. Laubmeyer, Commerzienrath Lorek, H. C. C. Malmros, Consul Oppenheim, H. C. Papendieck, S. Rubens, J. O. Szitnick, J. C. Wiehler, F. W. Wien, Stellvertreter: J. B. Wiehler, C. J. Oehlmann, Stadtrath Schindelmeisser, J. A. Fast, L. C. Müller, O. A. Jacob. Börsen-Commissarien: G. A. Ahrens, L. G. Bütdorff, F. W. Häbler, C. L. Heinrich, J. C. Heinrichs, Commerzienrath J. F. Lorek, J. O. Szitnick, H. Warkentin, S. Rubens, H. B. F. Laubmeyer. Hafen-Commissarien: C. H. Berent, C. F. Bernecker, C. L. Heinrich (für die Königsberger Hafenangelegenheiten, einschließlich Ballastwesen u. Treidelhamm), C. L. Heinrich, C. H. Berent (zur Leitung des Dampfbaggers „Adler" und Dampfschiffes „Mercur"), C. G. Becker, C. F. Bernecker (s. d. Angelegenh. d. Pillauer Hafens). Beamte: Rendant: Sekretär und Registrator Grube; Assistent: Fleischmann; Aufwärter: Fernitz (Castellan d Junkerhofes), Rehagel, Müller.

W

Waage, Altst. Vorder-, Bohlwerksg. 21.
Wagenhäuser, 3 Königl., Artilleriegasse.

Z

Zucker-Raffinerie-Sozietät, Raffineriestraße 4.
Agent: Kaufmann G. F. Zacher.

M. Zappa,

Eigenthümer des Ersten Schweizer-Haupt-Schloßteichs-Pavillon, Conditorei, Kaffeehaus, Damenzimmer und Weinstube,

Schloßplatz Nr. 4. und Französische Straße Nr. 14. und 15.

Marcipan und Confect

in Stücken und Sätzen.

Französische Liqueur- und Devisen-Bonbons,

ein Magazin von Dessert-Sachen aller Art, Chokoladen und Liqueur, Triester Maraschino, Limonade-Gazeuse, Pyramiden, Eisberge, Aufsätze, Torten, Baum- und alle anderen Kuchen.

Großes Wein-Lager

aus den ersten Quellen bezogen.

Bordeaux- und Rheinweine, Champagner und echte Ungarweine,

so wie alle anderen Getränke ꝛc.

Alle Sorten Eis.

Pavillon

mit der Aussicht auf den Schloßteich.

Wahlspruch:

Billig und gut.

Greiffenberger Leinen!

Der unterzeichnete Verein hat für die Provinz Ostpreußen

Herrn A. Gamm in Königsberg,

Löb. Langgasse Nr. 15,

ein Commissions-Lager von:

Creas-Leinen von Handgespinnst u. Rasenbleiche	a Stück	9—60	Thlr.
Handtücher „ do.	do. a Dtz.	2— 5	„
weißen und bunten Taschentüchern	do. a Dtz.	1—10	„

nebst einer Musterkarte für bunte Bettleinen und Drilliche übergeben und empfiehlt solche zur gütigen Beachtung.

Diese Leinen sind für Solche, welche etwas Reelles und Gediegenes — aber nicht Spottbilliges suchen.

Wir garantiren für

reine Leinen und Rasenbleiche,

nehmen jede Waare zurück, die nicht befriedigen sollte und haben die billigsten und festen Preise selbst auf jedes Stück vermerkt. Jedes Stück ist mit dem Stempel E. 5. versehen.

Herr A. Gamm wird auf's Bereitwilligste die Waare vorlegen, und alle etwaigen Aufträge sofort erledigen.

Wir enthalten uns jeder andern marktschreierischen Anpreisungen, berufen uns nur auf das Fabrikat selbst und dürfen hoffen, daß dasselbe allen Anforderungen nach Reellem entsprechen wird.

Der

Weberbeschäftigungs-Verein

für Greiffenberg in Schlesien.

Niederlage

der

Schimmelfennigschen Tabacks-Fabrik

bei

Cigarren
im Preise
von 3½ Thaler bis 50 Thaler
pro Mille.

Rauch- und Schnupftabacke
von den
ordinären bis zu den feinsten
Sorten.

EDUARD BECKER

in Königsberg,

Koggenstrasse Nr. 37.

Weinessig-Sprit-
und Bieressig-Fabrik
in Königsberg

und

Fabrik von Hammer-Eisen und Maschinen-Theilen
in Ludwigsort

von

Gebrüder Stürmer.

Comptoir:

Neuen Graben Nr. 19.

Mein stets vollständig sortirtes Lager

Wollener Waaren

bestehend in

Reise-, Schlaf-, Pferde- und Satteldecken, weißen und couleurten Frisaden, Flanellen und Friesen, fertigen gewebten, wie auch flanellenen Gesundheits-Hemden und Unterbeinkleidern, wollenen und baumwollenen Webe- und Strickgarnen in jeder beliebigen Farbe,

empfehle ich zu den solidesten Preisen.

G. Decker,
Koggenstraße Nr. 44.

NB. Für die Badesaison empfehle mein Lager von Bademänteln, Badekappen und Badehosen.

Die Kais. Königl. privilegirte

Azienda Assicuratrice in Triest

mit einem Gewährleistungs-Capital von 2,000,000 Gulden Conv.-Münze,
bestehend seit 1823, concessionirt in Preußen seit 1848,

älteste Gesellschaft Triest's,

zeichnet Versicherungen gegen Elementargefahr auf reisende Güter zu Lande, mit der Eisenbahn, auf Strömen, Haffen und zur See, gegen coulante Bedingungen und Prämien.

Der unterzeichnete Haupt-Agent für Ostpreußen empfiehlt sich und die mit verzeichneten Agenten zur Annahme und Ausfertigung von Versicherungen, so wie zur bereitwilligen Ertheilung jeder gewünschten Auskunft, das Assecuranz-Fach betreffend.

Königsberg, 1856.

Der Haupt-Agent **Gustav Hermes.**

Herren Graff & Bannitz, Agenten in Memel.
Herr G. H. Nadolny, Agent in Tilsit.
„ B. M. Weinstein „ „ Schmaleningken.
„ C. Zacharias „ „ Insterburg.
„ L. Grunowski „ „ Stallupönen.

Manufaktur- u. Modewaaren-Handlung

und

Magazin fertiger Mäntel, Mantillen etc.

von

Pariser Glacé-Handschuhe von Jouvin.

Loeffke & Noetzel,

Pariser und Wiener Long-Shawls, Crêp de Chine-Tücher.

Altstädtische Langgasse Nr. 63. vis à vis dem Stadtgericht.

Lager von Creas-, Bielefelder-, Gebirgs-Leinen, leinene Tischgedecke, Handtücher ꝛc.

Lager fertiger Herren-Wäsche. Neueste Buckskins, Cachemirs u. v. A.

Reelle Bedienung bei festen Preisen.

J. Bey sen.,

Kleiderfabrikant,

wohnhaft Altstädtische Kirchenstraße Nr. 16.

empfiehlt sich zur Anfertigung sämmtlicher Kleidungsstücke für Herren unter Zusicherung prompter, reeller und billiger Bedienung; ist auf Erfordern auch im Stande Bestellungen in der kürzesten Zeit auszuführen.

Zur geneigten Beachtung empfiehlt derselbe auch sein vollständig assortirtes Lager von Herrenkleiderstoffen, für jede Jahreszeit geeignet, aus den vorzüglichsten in- und ausländischen Fabriken.

Leih-Bibliothek

von

C. L. Settnick,

Große Schloßteichsgasse Nr. 5., nahe der Schloßteichsbrücke,

täglich geöffnet mit Ausnahme der Sonn- und Festtage von 8 bis 12 Uhr und von 2 bis 5 Uhr, empfiehlt sich dem geehrten Publikum zur Benutzung unter den billigsten Bedingungen.

Alle hervorragenden neuen Erscheinungen der deutschen, französischen und englischen Literatur werden sofort angeschafft.

F. A. HEYMANN

in Königsberg i. Pr.,

Junkerstrasse Nr. 15.,

Haupt-Depôt für Ostpreussen

der

Nickel- & Neusilber-Fabrik
und des
galvanischen Institutes
von
H. A. Jürst & Comp.
in Berlin, Linden Nr. 45.

Stahl-Waaren-Handlung
eigener Fabrik
von
J. A. Henckels
in Solingen & Berlin, Jägerstrasse Nr. 50.

Lager der neuesten Stobwasserschen Lampen, lakirten Cafébretter etc., sowie neuester Galanterie-Eisenguss-, Kurzwaaren und sämmtlicher Gas-Erleuchtungs-Gegenstände.

Louis Mallison,

Kneiphöf. Langgasse Nr. 20.

Niederlage von feinsten importirten Havanna-, Bremer u. Hamburger Cigarren, en gros & en détail,

Commissions-Lager

eiserner feuerfester Geldspinde aus der renommirten Fabrik des Hof-Kunstschlosser Arnheim in Berlin.

Die chemische

Dünge-Salz-Fabrik

von

H. Grun & Comp.,

Comptoir: Löbn. Kirchenstr. Nr. 7.

Die

Tuch-, Manufaktur- & Modewaaren-Handlung

en gros & en détail

von

Gebrüder Stettiner,

Schmiedestraße Nr. 8.,

offerirt bei stets großer und eleganter Auswahl die billigsten Preise.

Die

Leinwand-Handlung

von

Haarbrücker & Zimmermann,

Wassergasse Nr. 33.,

empfiehlt ihr wohlassortirtes Lager und verspricht bei reeller Bedienung möglichst billige Preise.

Die Destillation

zur goldnen Axt,

Holzstraße Nr. 17.,

von

Heinr. Kauenhowen,

bringt dem geehrten Publikum seine rühmlichst bekannten warm destillirten Branntweine angelegentlichst in Erinnerung und empfiehlt den Herren Gastwirthen und Restaurateuren hauptsächlich

doppelten Kümmel und doppelten Ingber,

welche sich durch vorzüglichen reinen und kräftigen Geschmack auszeichnen.

Das Möbel- & Sarg-Magazin

des

Tischler-Gewerks,

Altstädtische Bergstraße Nr. 16.,

empfiehlt sich einem hiesigen und auswärtigen hochgeehrten Publikum mit allen Arten

Möbeln und Särgen.

Die Möbel sind nach den neuesten Façons solide und dauerhaft angefertigt und werden daselbst auch alle Bestellungen auf Möbel sowohl, als Laden-Einrichtungen und Bauarbeiten angenommen, und prompt und schnell durch den daselbst befindlichen Geschäftsführer, Tischlermeister **Reimann**, ausgeführt.

Das hiesige Tischler-Gewerk.

Deutsche Classiker.

Band-Ausgabe,

vollständig in 150 Bänden.

Die Volksbibliothek deutscher Classiker hat sich in ihrem nahezu dreijährigen Fortgange überall, wo die deutsche Sprache gesprochen wird, der lebhaftesten ununterbrochenen Theilnahme zu erfreuen gehabt, für uns der sicherste Beweis, daß sie, ihren Zweck erfüllend, in alle Classen der Gesellschaft gedrungen ist und die Literatur immer mehr zum Gemeingute unseres Volkes erhebt.

Das Unternehmen wird seinen ruhigen Gang fortgehen und mit dem Sommer 1858 vollständig abgeschlossen sein.

Wir kommen jedoch einem vielseitig ausgesprochenen Wunsche entgegen, indem wir Denjenigen, welche jetzt einzutreten beabsichtigen, aber die Ausgabe eines stärkeren Geldbetrages auf einmal scheuen, Gelegenheit bieten, das seither Erschienene allmälig zu beziehen und doch mittelst einer kleinen wöchentlichen Ausgabe im Laufe von 2½ Jahren die ganze Volksbibliothek zu erhalten.

Zu diesem Ende eröffnen wir ein neues Abonnement auf eine Ausgabe in

150 Bänden, durchschnittlich 20 Bogen enthaltend, à 8 Sgr. per Band,

wovon vom 20. October an jede Woche ein Band erscheint.

Diese 150 Bände werden **Alles** enthalten, was für die erste Subscription in 300 Lieferungen versprochen ist, also die Werke von

Göthe, Schiller, Lessing, Klopstock, Wieland, Thümmel, Platen, Lenau's lyrische und Pyrker's epische Dichtungen,

sie werden mit derselben Regelmäßigkeit wie die Lieferungs-Ausgabe, jede Woche pünktlich Ein Band, erscheinen und gleichzeitig mit jener Ausgabe im Jahre 1858 vollständig in den Händen der Subscribenten sein.

Auch bei diesem neuen Abonnement wird Niemand zur Abnahme der ganzen Sammlung verbindlich gemacht: Jeder kann zurücktreten, wenn es ihm beliebt. Einzelne Autoren können jedoch nicht abgegeben werden.

Exemplare des ersten Bandes, Göthe's Gedichte und eine Uebersicht des bis 31. Dezember 1856 Erscheinenden enthaltend, sind in der unterzeichneten Buchhandlung sofort in Empfang zu nehmen.

Subscribentensammler erhalten auf 12 Exemplaren das 13te gratis.

Stuttgart und Leipzig, im October 1855.

J. G. Cotta'sche und **G. J. Göschen'sche Buchhandlung.**

Zu Bestellungen empfiehlt sich in Königsberg

die Buchhandlung von **C. Th. Nürmberger,**
Schloß- und Münzplatz-Ecke.

DEUTSCHES ZENTRALARCHIV
FÜR GENEALOGIE
Wolfsgrün/Erzg. über Aue 109

SBB
N12<124862203010

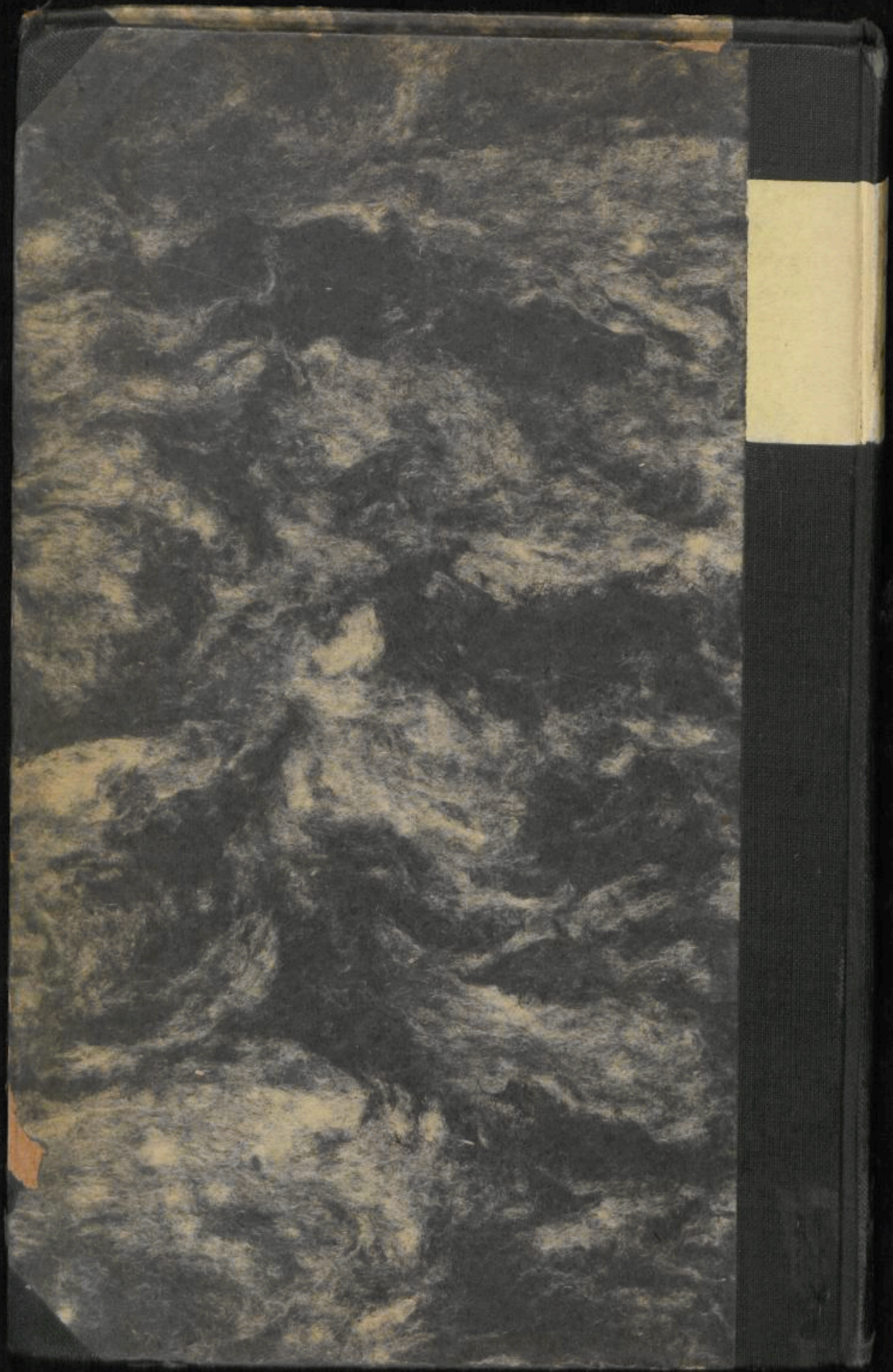

Adreßbuch

der

Haupt- und Residenzstadt

Königsberg

für

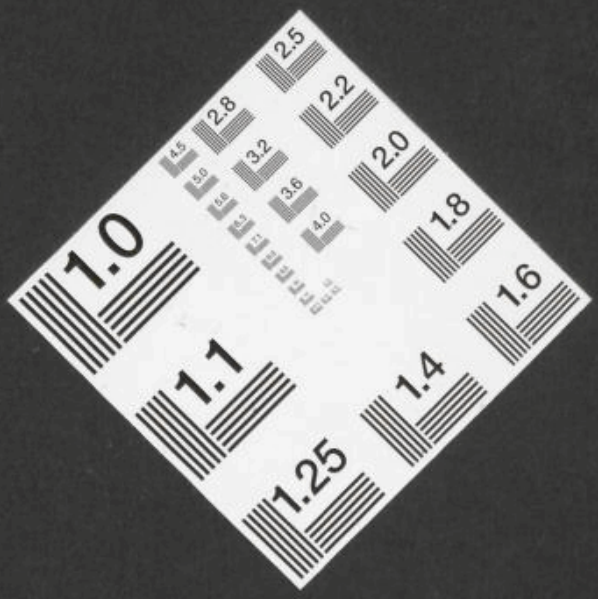

Staatsbibliothek
zu Berlin
Preußischer Kulturbesitz

ungültig